

MANUAL DE ROPA HOSPITALARIA

PARA LOS CENTROS ASISTENCIALES DEL
SEGURO SOCIAL DE SALUD - ESSALUD



JUNIO 2014



MANUAL DE ROPA HOSPITALARIA



GERENCIA CENTRAL DE PRESTACIONES DE SALUD
OFICINA DE RECURSOS MÉDICOS
LIMA - 2014

© **DERECHOS RESERVADOS**

Primera edición 2010

Gobierno del Perú

Ministerio de Trabajo y Promoción del Empleo

Seguro Social de Salud - EsSalud

Impreso en Lima, Perú.

La reproducción parcial o total de este documento,
podrá efectuarse mediante la autorización expreso
de la fuente y dándole el crédito correspondiente.

Seguro Social de Salud - EsSalud

PRESIDENTA EJECUTIVA

VIRGINIA BAFFIGO TORRÉ DE PINILLOS

GERENTE GENERAL

MIGUEL ANGEL LA ROSA PAREDES

GERENTE CENTRAL DE PRESTACIONES DE SALUD

ADA PASTOR GOYZUETA

JEFE DE LA OFICINA DE RECURSOS MÉDICOS

WILLIAM URCOHUARANGA ORIHUELA

JEFE DE LA OFICINA DE EQUIPOS MÉDICOS

GLORIA GUTIERREZ NÚÑEZ

Manual de Ropa Hospitalaria EsSalud 2014

Secretaría de Salud

Seguro Social de Salud -EsSalud

Responsables de su elaboración:

Virginia Genoveva Loo Valle (HNGAI-Presidenta del comité)

Itala Lourdes Barbagelata Reyna (HNERM – Suplente del Presidente)

Jesús Mercedes Tello Palomino (HNERM – Secretaria del Comité)

Juana Rosa Carrasco Mendoza (HNGAI- Miembro del Comité)

Roxana Caballero Rubio (HNERM – Miembro del Comité)

Celia Vasquéz Vasquéz (HNASS - Miembro del Comité)

Ana Rodríguez Valvas (HNASS - Miembro del Comité)

Linda Elizabeth Minaya Romero (HNASS - Miembro del Comité)

Coordinadora Técnica de la Gerencia Central de Prestaciones de Salud - Oficina de Recursos Médicos.

Elda Amaya Riveros

Responsable de su revisión:

Comité Nacional de Ropa Hospitalaria

Jesús María, LIMA - PERÚ.

2014

Nuestro agradecimiento a las profesionales licenciadas en enfermería especialistas en centro quirúrgico, central de esterilización y suministros, neonatología, emergencia, pediatría, hospitalización y cuidados intensivos de las redes asistenciales por su apoyo y contribución en el desarrollo del presente Manual de Ropa Hospitalaria, y principalmente a Dios, mentor de nuestro esfuerzo, quien nos ha brindado salud y fuerza para lograr este propósito.

INDICE

	pág.
Prólogo.....	7
Presentación.....	8
Metodología de elaboración.....	9
Finalidad y ámbito de aplicación	10
Logotipos institucionales	11
Como interpretar las medidas del logotipo institucional en el Manual de Ropa Hospitalaria.....	12
Especificaciones Técnicas de la Ropa Hospitalaria para los Centros Asistenciales de EsSalud	13

PRÓLOGO

Este manual, elaborado en la Oficina de Recursos Médicos de la Gerencia Central de Prestaciones de Salud, se ha realizado a través de un amplio proceso de consenso e investigación con la participación de expertos profesionales de las tres grandes Redes Asistenciales: Almenara, Rebagliatti y Sabogal, ha sido actualizado para responder a las nuevas exigencias de los estándares internacionales y a la necesidad de impulsar a la institución hacia nuevos desarrollos en los procesos de calidad que enfatizan en el enfoque dirigido a la obtención de resultados centrados en incrementar la calidad, eficiencia y eficacia de los servicios hospitalarios, garantizando el control y abastecimiento suficiente de la existencia de ropa hospitalaria, de uso quirúrgico, hospitalario y clínico de los usuarios asegurados.

En esta idea, se incorpora un nuevo grupo de innovación de telas que van cambiando a través del tiempo y por ende el acabado de las prendas se realiza bajo estándares Nacionales e Internacionales de Pruebas Textiles, basándose en métodos o normas nacionales e internacionales los cuales fueron desarrollados por comités especializados en la industria textil, que garantizan la calidad, salud, conservación, seguridad y protección de las prendas que serán utilizadas por los usuarios asegurados.

En este proceso se integraron los requisitos de calidad, de atención al usuario, con lo cual se hace el proceso de implementación más dinámico y sencillo, pero no por ello, menos exigente para nuestra institución.

Consecuentemente, este nuevo Manual nos permite iniciar el proceso de Acreditación en Salud. Todo este trabajo constituye la herramienta para la excelencia, que tendrá sentido en la medida en que nuestra institución, aplique el respectivo Manual en todos los Servicios de los Centros Asistenciales de EsSalud. Asimismo, estamos en un proceso de concientización del Manual de Ropa Hospitalaria, para que los centros la apropien y se concentren en optimizar los resultados ya logrados y obtener nuevos en la atención de sus pacientes, identificando con la ayuda de estos estándares de calidad, el mejoramiento de los procesos que agregan valor y desechando los procesos ineficientes para el alcance de los resultados que se obtengan tanto en lo clínico como en la recuperación del paciente, y se expresen en una atención con calidad y seguridad.

No olvidemos que las instituciones se componen de personas; por lo tanto, el desarrollo de toda institución depende de sus miembros. Tengamos siempre presente que la implementación y aplicación de toda nueva medida o instrumento de trabajo, como el que hoy nos ocupa, así como su constante perfeccionamiento, son responsabilidad de cada uno de nosotros; si negamos esta responsabilidad, negamos la posibilidad de hacer más eficiente, eficaz y efectivo nuestro cumplimiento en servir a nuestros asegurados.

PRESENTACIÓN

El Manual de Ropa Hospitalaria presenta un instrumento administrativo que guiará a los Centros Asistenciales de EsSalud al proceso de excelencia, que logre el uso adecuado de los bienes que realmente se requieren para la atención de los usuarios asegurados.

Nuestra meta, desde el momento que asumimos la conducción de la Ropa Hospitalaria en EsSalud, ha sido transformarla en una modelo, que brinde una atención de calidad y eficiencia con la capacidad de atender oportuna y adecuadamente los problemas de salud. Para cumplir con esta misión, se contó con un comité Nacional para la actualización de las especificaciones técnicas de acuerdo a la tecnología de la industria textil y logrando estándares de calidad en la indumentaria para los profesionales de la salud, usuarios y ropa de cama hospitalaria en todos los servicios que EsSalud brinda.

Los estándares de calidad se basan en un enfoque sistémico que entiende la atención en salud como centrada en el uso adecuado de los bienes estratégicos: de ropa hospitalaria en el mejoramiento continuo de la calidad; todos los estándares de calidad deben ser entendidos desde la perspectiva del enfoque de riesgo (identificación, prevención, intervención, reducción, impacto) y de la promoción para la excelencia.

Los bienes empleados en nuestra institución consumen una gran parte notable del presupuesto institucional programado para la atención de salud, por lo tanto los fondos asignados al suministro de ellos deben ser invertidos en materiales que proporcionen real beneficio terapéutico, económico y administrativo sin desmerito de la calidad de atención ofrecida a nuestros pacientes.

El Manual actualmente aprobado ha sido elaborado de acuerdo a las recomendaciones técnicas vertidas por los profesionales de la salud, usuarios de estos productos en nuestra institución., adecuándolas a nuestra realidad, a través de un Comité Nacional constituido por representantes de las tres grandes Redes Asistenciales para así validar las decisiones tomadas con respecto a este manual.

Debemos señalar que las especificaciones técnicas de los bienes incluidos en el presente manual están en su denominación común técnica, pues proveen de una designación sencilla, de acuerdo al área o servicio que corresponda, siendo conocidos universalmente.

Es obligación nuestra señalar que la aplicación del presente manual comienza a partir de la normatividad vigente y pretender minimizar los riesgos para la salud de los usuarios asegurados y preservar el ambiente. Con la puesta en marcha del Manual de Ropa Hospitalaria se pretende ir mas allá de cumplir con la normatividad vigente, se pretende lograr unificar los criterios que regulan el uso del logo institucional y los principales implementos de la ropa hospitalaria: composición de la tela y prendas de uso hospitalario.

Con dicho manual se pretende lograr un cambio de cultura institucional en el correcto uso de la ropa hospitalaria de acuerdo a los servicios asistenciales donde se brinda una atención de calidad al asegurado.

Este manual tiene su aplicación en toda el área hospitalaria, a todo el personal profesional, técnico administrativo y asistencial, que prestan servicios de salud.

METODOLOGÍA DE ELABORACIÓN

Metodología

- Se partió del Manual de Ropa Hospitalaria de las Unidades de Servicios del Seguro Social de Salud – EsSalud existente, aprobado por Resolución de Presidencia Ejecutiva N° 599-PE-ESSALUD-2010 para los Centros Asistenciales de EsSalud a Nivel Nacional.
- La resolución dispone que la actualización del Manual de Ropa Hospitalaria estará a cargo de la Oficina de Relaciones Institucionales, en coordinación con la Gerencia Central de Prestaciones de Salud, sean las dependencias responsables de la supervisión y del cumplimiento del manual aprobado.
- El Comité Nacional de Ropa Hospitalaria y los expertos de la ingeniería textil realizaron la actualización del manual: Propuesta de Unificación de los Estándares del Uso y Manejo de la Ropa Hospitalaria para los Centros Asistenciales de EsSalud.

FINALIDAD

Incrementar la calidad, eficiencia y eficacia de los servicios hospitalarios, garantizando el control y abastecimiento suficiente de la existencia de ropa hospitalaria, de uso quirúrgico, hospitalario y clínico; mediante un instrumento administrativo, que defina y guíe las acciones del personal involucrado, lo cual contribuya a la optimización de los recursos pero principalmente al confort del paciente durante su estancia hospitalaria en los diferentes servicios en todas las dependencias del Seguro Social de Salud - EsSalud.

ÁMBITO DE APLICACIÓN

Este manual aplica a las instituciones prestadoras de servicios de salud que ofrecen servicios hospitalarios en los Centros Asistenciales de EsSalud a nivel nacional.



LOGOTIPOS INSTITUCIONALES

PARA ROPA BLANCA O CELESTE CLARO

Versión horizontal



Versión vertical

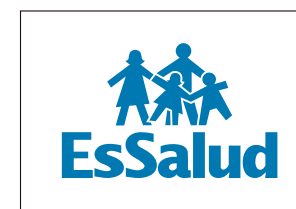

PARA ROPA DE COLOR OSCURO



SOBRE OTROS COLORES - Usos limitados



IMPORTANTE: El uso del color a estampar del logotipo institucional en prendas y colores que no estén estipuladas en el presente manual, deberá ser autorizado por la Oficina de Relaciones Institucionales de EsSalud.

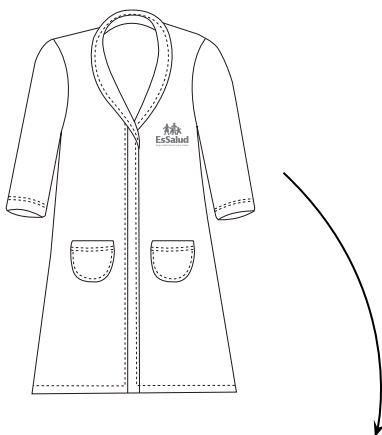

CUADRO N° 1

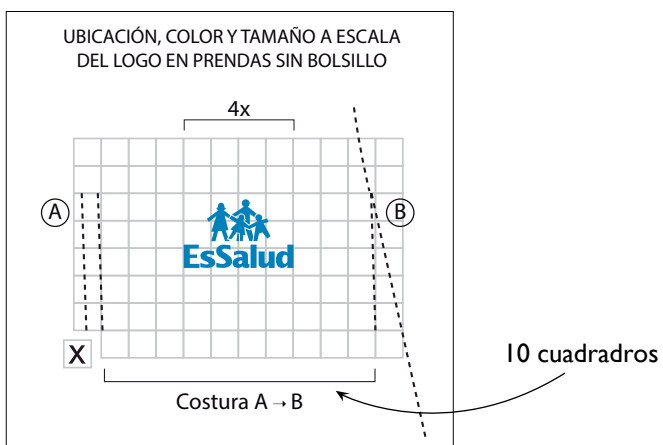

NOTA: En todos los casos considerar como referencia la proporción del ancho de la base del logo por lo que arroje de altura.

CÓMO INTERPRETAR LAS MEDIDAS DEL LOGOTIPO INSTITUCIONAL EN EL MANUAL DE ROPA HOSPITALARIA

1. Identificar la ubicación del logotipo EsSalud de acuerdo al gráfico y tomar la medida horizontal exacta del área (bolsillo, contorno de busto, contorno de cadera, etc.) de costura a costura.

En el caso de prendas sin costura central como la camisa para bebé, considerar la mitad de la medida del contorno de pecho.

2. Dividir la medida del área entre el número de cuadrados indicados en el gráfico de referencia.

Ej.: Si la medida horizontal del área es 20 cm y el número de cuadrados es 10, la medida de cada cuadro es 2 cm.

3. Multiplicar la medida de cada recuadro (en nuestro ejemplo 2 cm) por el número de X que indica el gráfico. Esta será la medida horizontal del logotipo a estampar.

NOTA:

- El logotipo debe mantener su escala original. Nunca debe variar el alto sin hacerlo el ancho y viceversa.

Ej.:

Medida costura A → B = 20 cm
Número de cuadrados = 10

$$\frac{20 \text{ cm}}{10} = 2 \text{ cm}$$

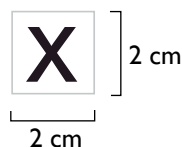

$$2 \text{ cm} \times 4x = 8 \text{ cm}$$



**ESPECIFICACIONES TÉCNICAS DE LA
ROPA HOSPITALARIA PARA LOS CENTROS
ASISTENCIALES DE ESSALUD.**

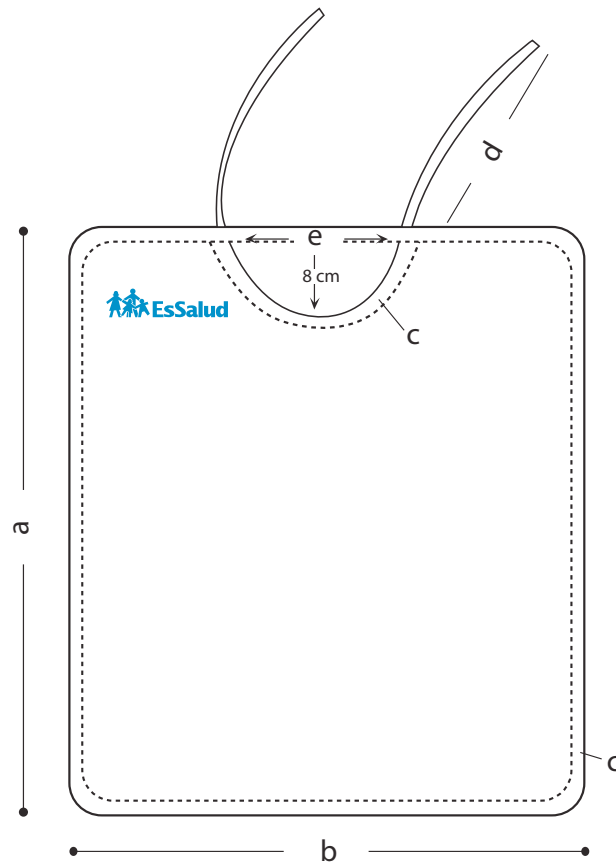

BABERO DE DRILL BLANCO PARA PACIENTE

COD. 16001003

CARACTERÍSTICAS:

TELA : Drill
COLOR : Blanco

MEDIDAS:

- a) Largo : 40 cm.
- b) Ancho : 35 cm.
- c) Bastilla : 0.5 cm. del orillo
- d) Tiras : 25 cm. de largo x 1 cm. de ancho
- e) Escote : Ancho 20 cm., largo 8 cm.

ACABADO:

- Deberá estar confeccionado con doble tela, de medidas iguales y luego serán unidas.
- Coser por el revés de la tela, voltear y pespuntear en el borde.
- Logotipo según Normas Institucionales vigentes (ver cuadro N°1), estampado con pigmento acorde a la tela, resistente al lavado industrial – hospitalario.
- Considerar adicionalmente el porcentaje de encogimiento de la tela para que una vez lavada tenga como mínimo las dimensiones establecidas para la prenda.
- Confección de la prenda al hilo de la tela (urdimbre).
- Exento de defectos en el material y confección, buena presentación.
- En la costura deberá emplearse el hilo del color de la prenda.
- Sanforizado y calandrado.

CUADRO N° 1

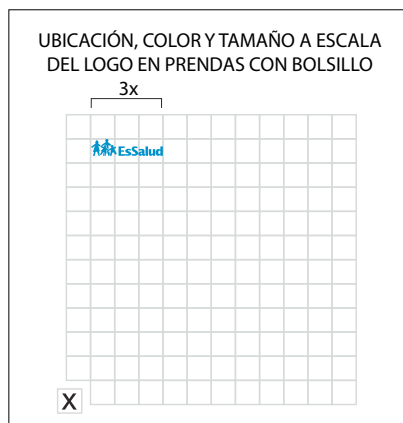

NOTA: Considerar solo el ancho del logo por lo que arroje de altura



BATA DE DRILL PARA PACIENTE TALLA "L"

CÓDIGO SAP: 160010006

CARACTERÍSTICAS:

TELA: Drill Celeste 1
 COMPOSICIÓN: 100% Algodón
 COLOR: Celeste. Referencial: Pantone 17-41-39 TPX
 TALLA: Large

MEDIDAS:

- a) Largo total: 120 cm.
- b) Ancho de espalda: 44 cm.
- c) Contorno de cadera 134 cm.
- d) Largo de manga: 63 cm.
- e) Contorno de manga: 27 cm.
- f) Bolsillos: 16 cm. de ancho x 17 cm. de largo
- g) Cinturón: 5 cm. de ancho x 175 cm. de largo
- h) Medida cruces bordes delanteros: 10 cm.
- i) Talle: 44 cm.
- j) Cuello Tipo V kimono: Ancho 5 cm.
- k) Basta de faldón: 2 cm. ancho
- l) Basta de manga: 2 cm. ancho
- m) Contorno de sisa: 66 cm.

ACABADO:

- Bolsillos (2) a 10 cm. de la cintura.
- Logotipo según normas institucionales vigentes (ver cuadro N°1), estampado con pigmento acorde a la tela, resistente al lavado industrial - hospitalario.
- Considerar adicionalmente el porcentaje de encogimiento de la tela para que una vez lavada tenga como mínimo las dimensiones establecidas para la prenda.
- Confección de la prenda al sentido del hilo de la tela (sentido de la urdimbre).
- Remallar con hilo de costura.
- Exento de defectos en el material, confección y buena presentación.
- Cinturón cocido en la parte posterior de la prenda.
- En la costura deberá emplearse el hilo del color de la prenda.
- Cuello ribeteado.
- Costura inglesa en toda la prenda.
- Mercerizado y sanforizado.
- Teñido tina.
- Tendencia a la formación de peeling : mínimo 4.

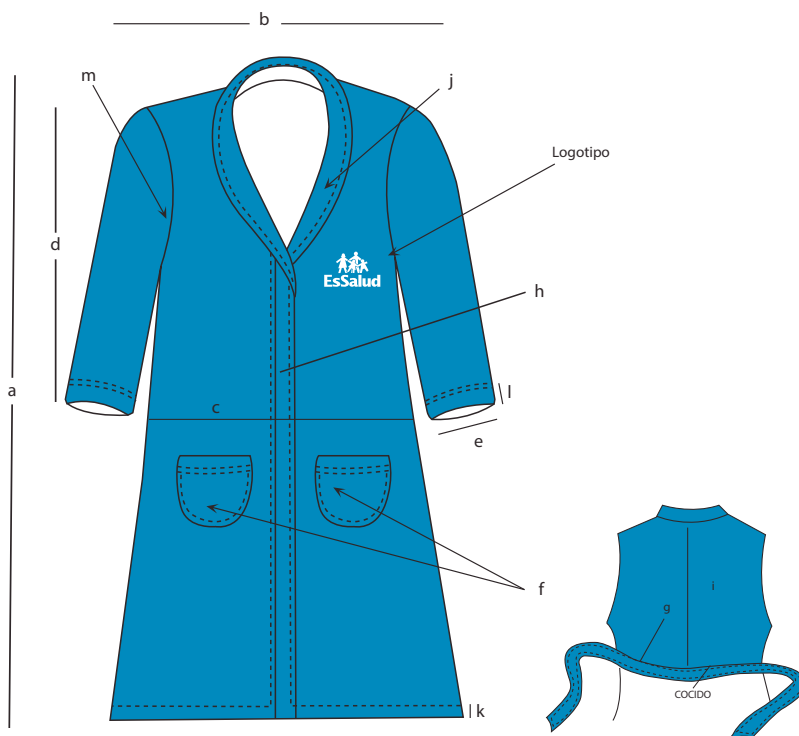

CUADRO N° 1

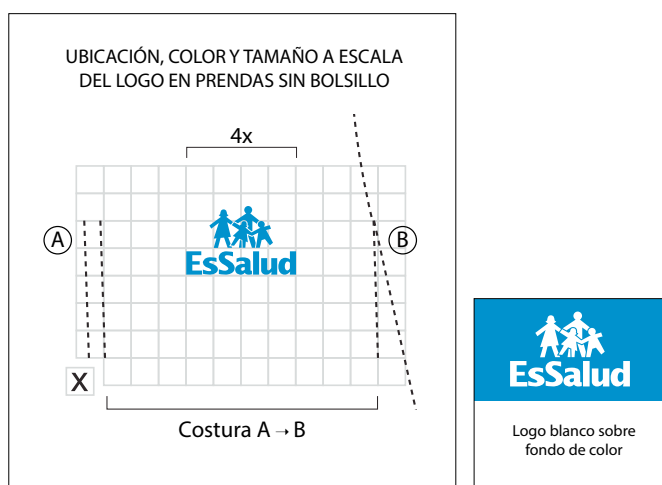

NOTA: Considerar solo el ancho del logo por lo que arroje de altura

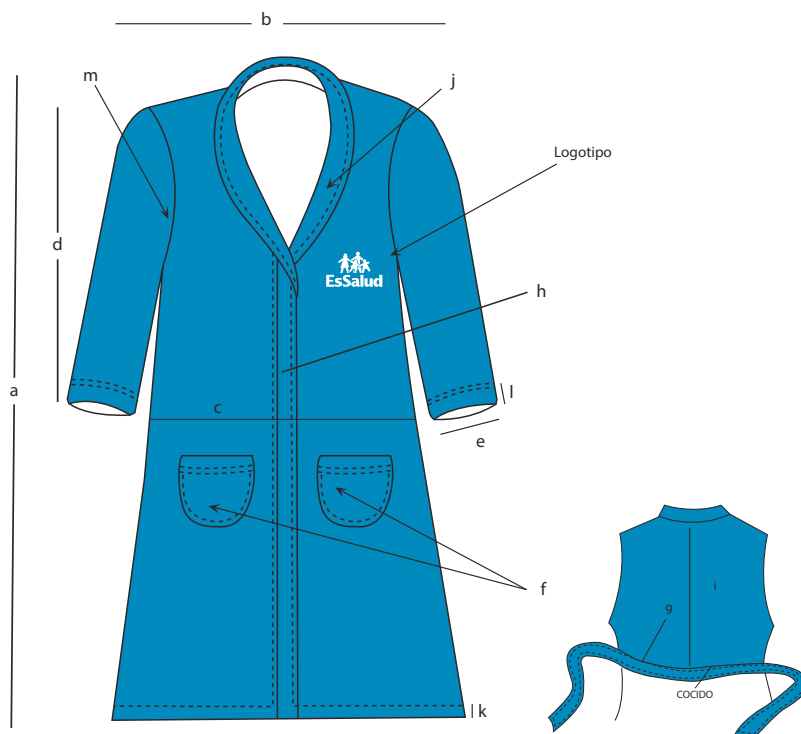

CUADRO N° 1

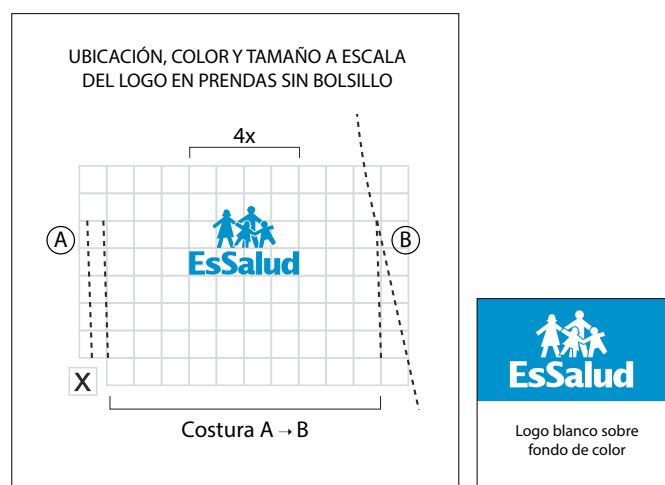

NOTA: Considerar solo el ancho del logo por lo que arroje de altura

BATA DE DRILL PARA PACIENTE TALLA "XL"

CÓDIGO SAP: 160010009

CARACTERÍSTICAS:

TELA: Drill Celeste 1
 COMPOSICIÓN: 100% Algodón
 COLOR: Celeste. Referencial: Pantone 17-41-39 TPX
 TALLA: Extra large

MEDIDAS:

- a) Largo total: 125 cm.
- b) Ancho de espalda: 50 cm.
- c) Contorno de cadera: 140 cm.
- d) Largo de manga: 64 cm.
- e) Contorno de manga: 28 cm.
- f) Bolsillos: 17 cm. de ancho x 18 cm. de largo
- g) Cinturón: 5 cm. de ancho x 190 cm. de largo
- h) Medida cruces bordes delanteros: 10 cm.
- i) Talle: 46 cm.
- j) Cuello Tipo V kimono: Ancho 5 cm.
- k) Basta de faldón: 2 cm. ancho
- l) Basta de manga: 2 cm. ancho
- m) Contorno de sisa: 68 cm.

ACABADO:

- Bolsillos (2) a 10 cm. de la cintura.
- Logotipo según normas institucionales vigentes (ver cuadro N°1), estampado con pigmento acorde a la tela, resistente al lavado industrial - hospitalario.
- Considerar adicionalmente el porcentaje de encogimiento de la tela para que una vez lavada tenga como mínimo las dimensiones establecidas para la prenda.
- Confección de la prenda al sentido del hilo de la tela (sentido de la urdimbre).
- Remallar con hilo de costura.
- Cinturón cocido en la parte posterior de la prenda.
- Exento de defectos en el material, confección y buena presentación.
- En la costura deberá emplearse el hilo del color de la prenda.
- Cuello ribeteado.
- Costura inglesa en toda la prenda.
- Mercerizado y sanforizado.
- Teñido tina.
- Tendencia a la formación de peeling: mínimo 4.

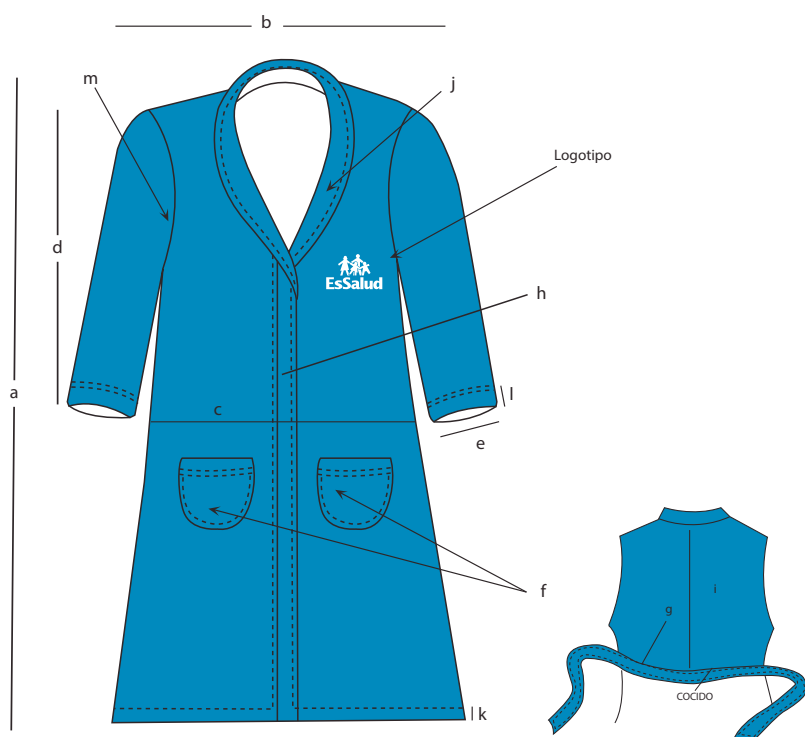

BATA POLAR PARA PACIENTE TALLA "M"

CÓDIGO SAP: 160010022

CARACTERÍSTICAS:

TELA: Polar
 COMPOSICIÓN: 100% Polyester
 COLOR: Azul Referencia: Pantone -19-39-38 TPX
 TALLA: Medium

MEDIDAS:

- a) Largo total: 115 cm.
- b) Ancho de espalda: 42 cm.
- c) Contorno de cadera: 130 cm.
- d) Largo de manga: 62 cm.
- e) Contorno de manga: 26 cm.
- f) Bolsillos: 15 cm. de ancho x 16 cm. de largo
- g) Cinturón: 5 cm. de ancho x 160 cm. de largo
- h) Medida cruces bordes delanteros: 10 cm.
- i) Talle: 42 cm.
- j) Cuello Tipo V kimono: Ancho 5 cm.
- k) Basta de faldón: 2 cm. ancho
- l) Basta de manga: 2 cm. ancho
- m) Contorno de sisa: 64 cm.

ACABADO:

- Bolsillos (2) a 10 cm de la cintura.
- Logotipo según normas institucionales vigentes (ver cuadro N°1), bordada con hilo, resistente al lavado industrial – hospitalario.
- Considerar adicionalmente el porcentaje de encogimiento de la tela para que una vez lavada tenga como mínimo las dimensiones establecidas para la prenda.
- Confección de la prenda al sentido del hilo de la tela (sentido de la urdimbre).
- Remallar con hilo de costura.
- Exento de defectos en el material, confección y buena presentación.
- Cinturón cocido en la parte posterior de la prenda.
- En la costura deberá emplearse el hilo del color de la prenda.
- Cuello ribeteado.
- Anti-peelling, antialérgico, dos lados anti-peelling y dos lados brushed.
- Teñido azul.

CUADRO N° 1

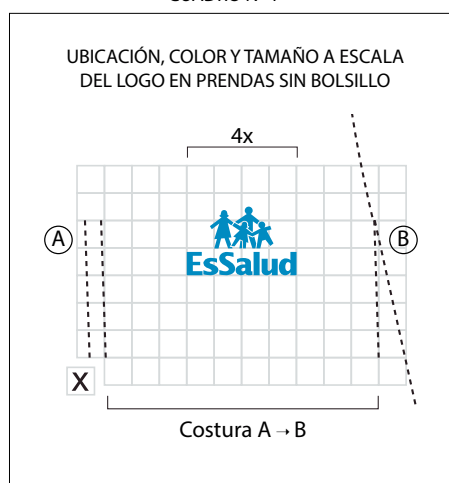

NOTA: En todos los casos considerar como referencia la proporción del ancho de la base del logo por lo que arroje de altura.

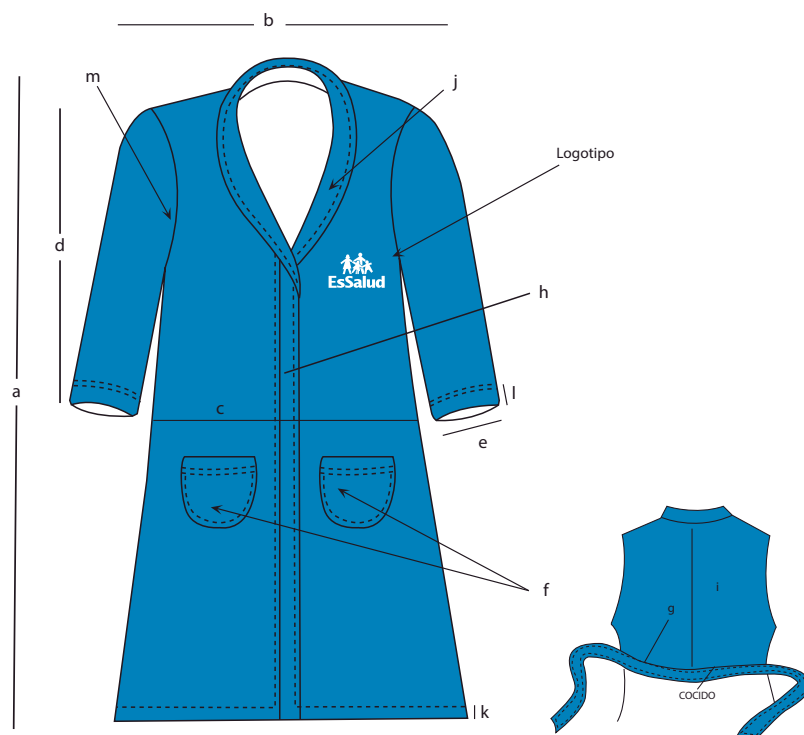

BATA POLAR PARA PACIENTE TALLA "L"

CÓDIGO SAP: 160010021

CARACTERÍSTICAS:

TELA: Polar
 COMPOSICIÓN: 100% Polyester
 COLOR: Azul Referencia: Pantone -19-39-38 TPX
 TALLA: Large

MEDIDAS:

- a) Largo total: 120 cm.
- b) Ancho de espalda: 44 cm.
- c) Contorno de cadera: 134 cm.
- d) Largo de manga: 63 cm.
- e) Contorno de manga: 27 cm.
- f) Bolsillos: 16 cm. de ancho x 17 cm. de largo
- g) Cinturón: 5 cm. de ancho x 175 cm. de largo
- h) Medida cruces bordes delanteros: 10 cm.
- i) Talle: 44 cm.
- j) Cuello Tipo V kimono: Ancho 5 cm.
- k) Basta de faldón: 2 cm. ancho
- l) Basta de manga: 2 cm. ancho
- m) Contorno de sisa: 66 cm.

ACABADO:

- Bolsillos (2) a 10 cm. de la cintura.
- Logotipo según normas institucionales vigentes (ver cuadro N°1), bordada con hilo, resistente al lavado industrial – hospitalario.
- Considerar adicionalmente el porcentaje de encogimiento de la tela para que una vez lavada tenga como mínimo las dimensiones establecidas para la prenda.
- Confección de la prenda al sentido del hilo de la tela (sentido de la urdimbre).
- Remallar con hilo de costura.
- Cinturón cocido en la parte posterior de la prenda.
- Exento de defectos en el material, confección y buena presentación.
- En la costura deberá emplearse el hilo del color de la prenda.
- Cuello ribeteado.
- Anti-peelling, antialérgico, dos lados anti-peelling y dos lados brushed.
- Teñido azul.

CUADRO N° 1

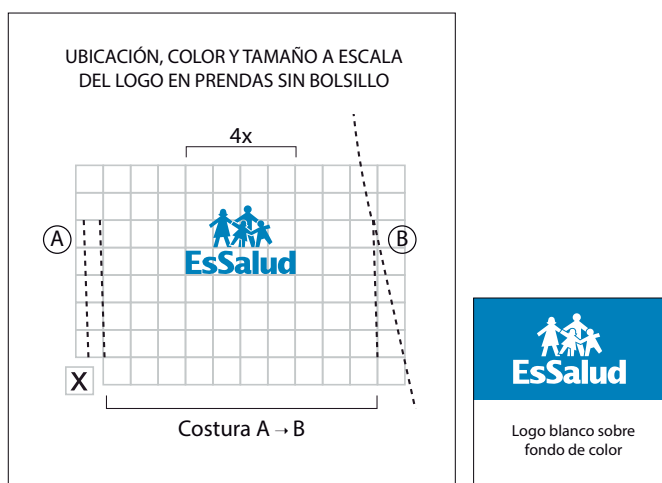

NOTA: En todos los casos considerar como referencia la proporción del ancho de la base del logo por lo que arroje de altura.

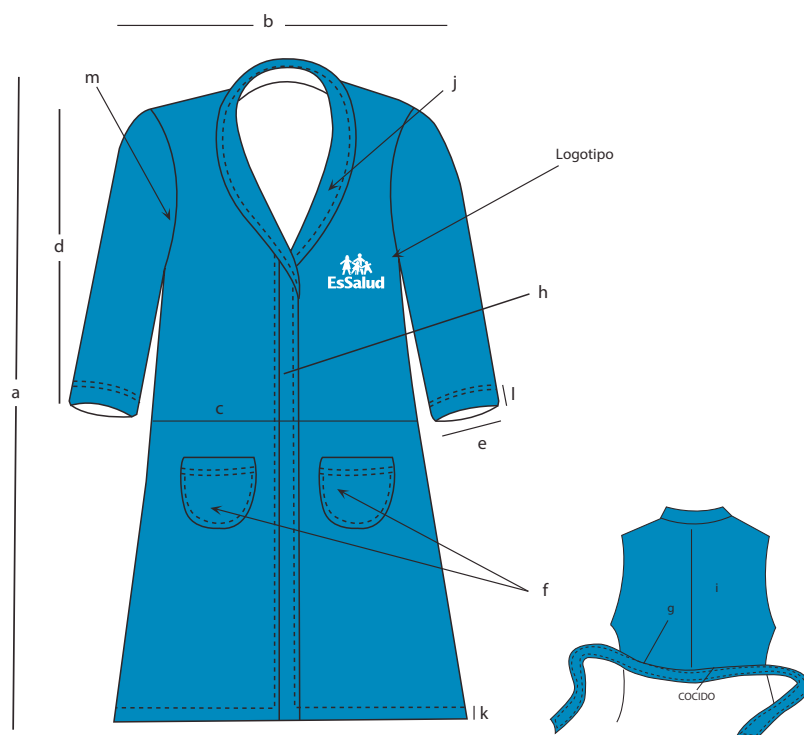

BATA POLAR PARA PACIENTE TALLA "XL"

CÓDIGO SAP: 160010024

CARACTERÍSTICAS:

TELA: Polar
 COMPOSICIÓN: 100% Polyester
 COLOR: Azul Referencia: Pantone -19-39-38 TPX
 TALLA: Extra large

MEDIDAS:

- a) Largo total: 125 cm.
- b) Ancho de espalda: 50 cm.
- c) Contorno de cadera: 140 cm.
- d) Largo de manga: 64 cm.
- e) Contorno de manga: 28 cm.
- f) Bolsillos: 17 cm. de ancho x 18 cm. de largo
- g) Cinturón: 5 cm. de ancho x 190 cm. de largo
- h) Medida cruces bordes delanteros: 10 cm.
- i) Talle: 46 cm.
- j) Cuello Tipo V kimono: Ancho 5cm.
- k) Basta de faldón: 2 cm. ancho
- l) Basta de manga 2 cm. ancho
- m) Contorno de sisa: 68 cm.

ACABADO:

- Bolsillos (2) a 10 cm. de la cintura.
- Logotipo según normas institucionales vigentes (ver cuadro N°1), bordada con hilo, resistente al lavado industrial – hospitalario.
- Considerar adicionalmente el porcentaje de encogimiento de la tela para que una vez lavada tenga como mínimo las dimensiones establecidas para la prenda.
- Confección de la prenda al sentido del hilo de la tela (sentido de la urdimbre).
- Remallar con hilo de costura.
- Exento de defectos en el materia, confección y buena presentación.
- Cinturón cocido en la parte posterior de la prenda.
- En la costura deberá emplearse el hilo del color de la prenda.
- Cuello ribeteado.
- Anti-peelling, antialérgico, dos lados Anti-peelling y dos lados brushed.
- Teñido azul.

CUADRO N° 1

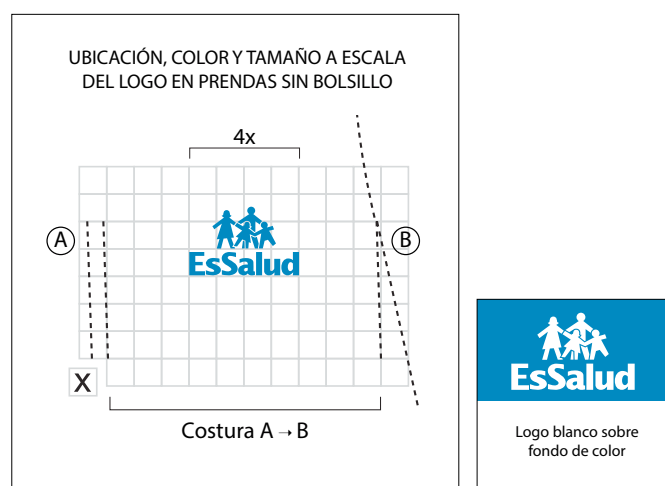

NOTA: Considerar solo el ancho del logo por lo que arroje de altura

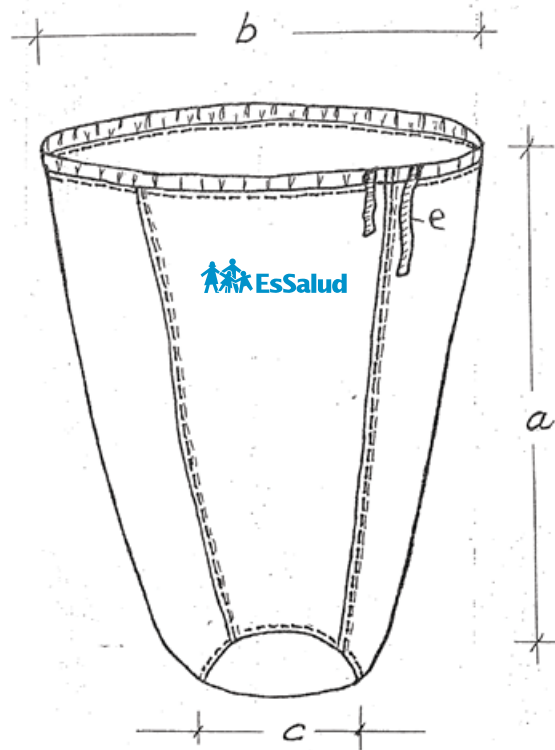

CUADRO N° 1

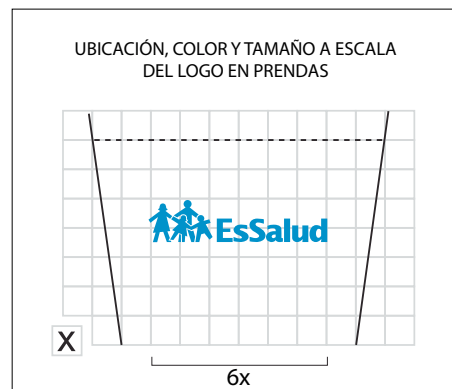

NOTA: En todos los casos considerar como referencia la proporción del ancho de la base del logo por lo que arroje de altura.

BOLSA DE LONA CRUDA PARA ROPA SUCIA

COD. 160010032

CARACTERÍSTICAS:

TELA : Lona
COLOR : Crudo

MEDIDAS:

- a) Largo : 110 cm.
- b) Contorno de boca : 200 cm.
- c) Diámetro : 69 cm.
- d) Basta : 2.5 cm.
- e) Tira : 1 (largo 240 cm., ancho 2 cm.)

ACABADO:

- Costura inglesa en la unión de la bolsa.
- Logotipo según Normas Institucionales vigentes (ver cuadro N°1), estampado con pigmento acorde a la tela, resistente al lavado industrial – hospitalario.
- Considerar adicionalmente el porcentaje de encogimiento de la tela para que una vez lavada tenga como mínimo las dimensiones establecidas para la prenda.
- Confección de la prenda al hilo de la tela (urdimbre).
- Exento de defectos en el material, confección y buena presentación.
- En la costura deberá emplearse el hilo del color de la prenda.

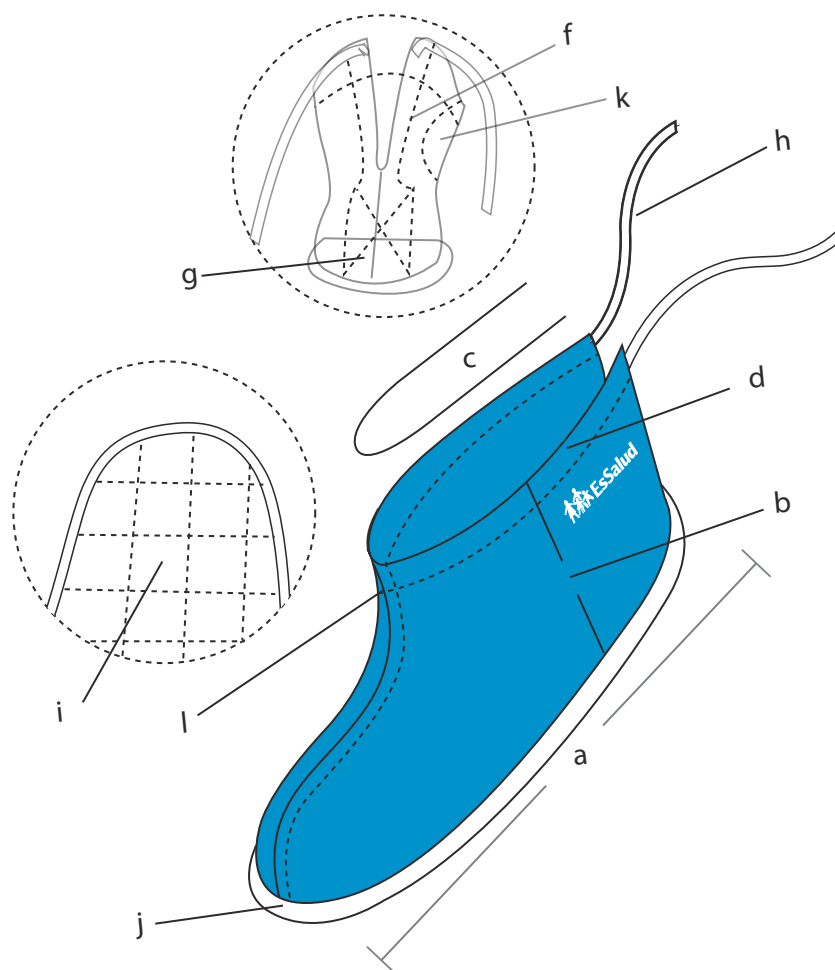

CUADRO N° 1

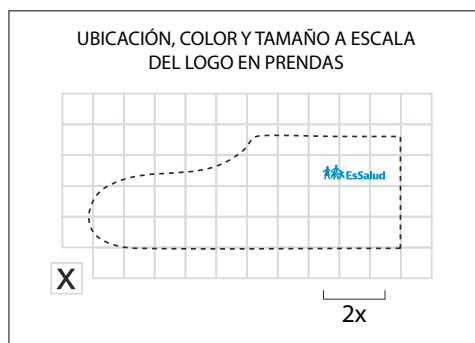

NOTA: En todos los casos considerar como referencia la proporción del ancho de la base del logo por lo que arroje de altura.

BOTAS PARA CIRUJANO DE DENIM AZUL PLANTA REFORZADA (PAR)

COD. 160010254

CARACTERÍSTICAS:

TELA : Denim
COLOR : Azul

MEDIDAS:

- | | |
|------------------------|--|
| a) Largo | : 35 cm. |
| b) Alto | : 20 cm. |
| c) Contorno de boca | : 50 cm. |
| d) Dobleza de boca | : 3 cm. |
| e) Abertura | : 7 cm. |
| f) Dobleza | : 2 cm. |
| g) Refuerzo | : con doble tela denim |
| h) Tira | : 90 cm. x 1 cm. (tela drill crudo) |
| i) Base | : Reforzada, interior de lona cruda, exterior de denim, acolchado, resistente al lavado. |
| j) Refuerzo | : Sesgo de bramante crudo |
| k) Logotipo | |
| l) Refuerzo de la tira | : Costura de doble pasada |
| m) Ancho de base | : 14 cm. |

ACABADO:

- Entretela que de firmeza a la planta de la bota, (entre lona y denim).
- La tira irá pasada por el dobleza de boca (d).
- Logotipo según normas institucionales vigentes (ver cuadro N°1), estampado con pigmento acorde a la tela resistente al lavado industrial – hospitalario.
- Considerar adicionalmente el porcentaje de encogimiento de la tela para que una vez lavada tenga como mínimo las dimensiones establecidas para la prenda.
- Confección de la prenda al hilo de la tela (urdimbre).
- Exento de defectos en el material y confección, buena presentación.
- En la costura deberá emplearse el hilo del color de la prenda.



CAMISA DE BRAMANTE COLOR ROSADO BB. PARA PACIENTE TALLA 4

CÓDIGO SAP: 160010264

CARACTERÍSTICAS:

TELA: Bramante
 COMPOSICIÓN: 100% Algodón
 COLOR: Rosado BB
 TALLA: 4

MEDIDAS:

- a) Largo Total: 60 cm.
- b) Cuello: Tipo V ovalado, con collareta de 1 cm.
- c) Broches: Ubicados: 2 broches en parte posterior del cuello. 2 broches separación de 15 cm. (Referencial: talla 4).
- d) Largo de manga: 34 cm. (4 broches, con separación compartida en cada manga).
- e) Contorno de manga: 27 cm.
- f) Basta de manga: 1.5 cm.
- g) Basta de faldón: 1.5 cm.
- h) Bolsillo: 1 (largo 12 cm., ancho 10 cm.) tipo parche ubicado a 16 cm. de la costura del hombro, lado izquierdo.
- i) Contorno de pecho: 70 cm.
- j) Contorno de vuelo: 76 cm.

ACABADO:

- Abierto en parte posterior.
- Manga corta tipo ranglán.
- Logotipo según normas institucionales vigentes (ver cuadro N°1), estampado con pigmento acorde a la tela, resistente al lavado industrial – hospitalario.
- Considerar adicionalmente el porcentaje de encogimiento de la tela para que una vez lavada tenga como mínimo las dimensiones establecidas para la prenda.
- Confección de la prenda al sentido del hilo de la tela (sentido de la urdimbre).
- Remallar con hilo de costura.
- Exento de defectos en el material, confección y buena presentación.
- En la costura deberá emplearse el hilo del color de la prenda.
- El remalle de la costura deberá consignar el mismo color del fondo de la tela.
- En la descripción del patrón de la camisa agregar 1 cm. y medio por talla.
- Los broches deben ser metálicos teñidos al fondo de la tela.
- Teñido rosado BB (ver diseño de tela).

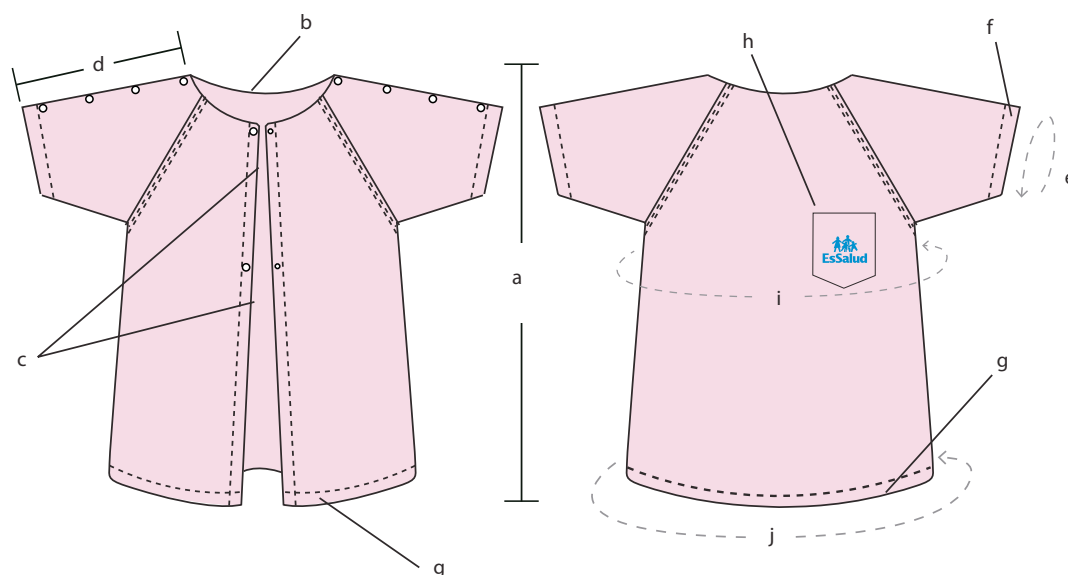

CUADRO N° 1

Diseño de tela

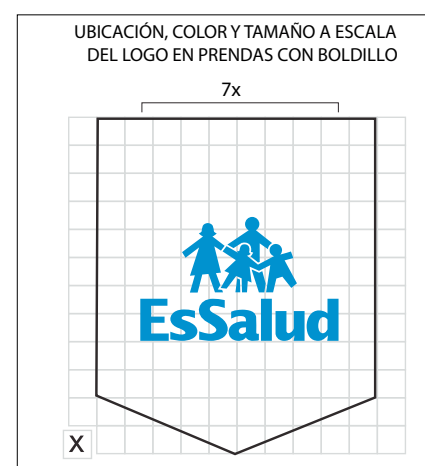

NOTA: Considerar solo el ancho del logo por lo que arroje de altura



CAMISA DE BRAMANTE COLOR CELESTE BB. PARA PACIENTE TALLA 4

CÓDIGO SAP: 160010266

CARACTERÍSTICAS:

TELA: Bramante
 COMPOSICIÓN: 100% Algodón
 COLOR: Celeste BB
 TALLA: 4

MEDIDAS:

- a) Largo Total: 60 cm
- b) Cuello: Tipo V ovalado, con collareta de 1 cm.
- c) Broches: Ubicados: 2 broches en parte posterior del cuello. 2 broches separación de 15 cm. (Referencial: talla 4).
- d) Largo de manga: 34 cm. (4 broches, con separación compartida en cada manga).
- e) Contorno de manga: 27 cm.
- f) Basta de manga: 1.5 cm.
- g) Basta de faldón: 1.5 cm.
- h) Bolsillo: 1 (largo 12 cm., ancho 10 cm.) tipo parche ubicado a 16 cm. de la costura del hombro, lado izquierdo.
- i) Contorno de pecho: 70 cm.
- j) Contorno de vuelo: 76 cm.

ACABADO:

- Abierto en parte posterior.
- Manga corta tipo ranglán.
- Logotipo según normas institucionales vigentes (ver cuadro N°1), estampado con pigmento acorde a la tela, resistente al lavado industrial – hospitalario.
- Considerar adicionalmente el porcentaje de encogimiento de la tela para que una vez lavada tenga como mínimo las dimensiones establecidas para la prenda.
- Confección de la prenda al sentido del hilo de la tela (sentido de la urdimbre).
- Remallar con hilo de costura.
- Exento de defectos en el material, confección y buena presentación.
- En la costura deberá emplearse el hilo del color de la prenda.
- El remalle de la costura deberá consignar el mismo color del fondo de la tela.
- En la descripción del patrón de la camisa agregar 1 cm. y medio por talla.
- Los broches deben ser metálicos teñidos al fondo de la tela.
- Teñido celeste BB (ver diseño de tela)

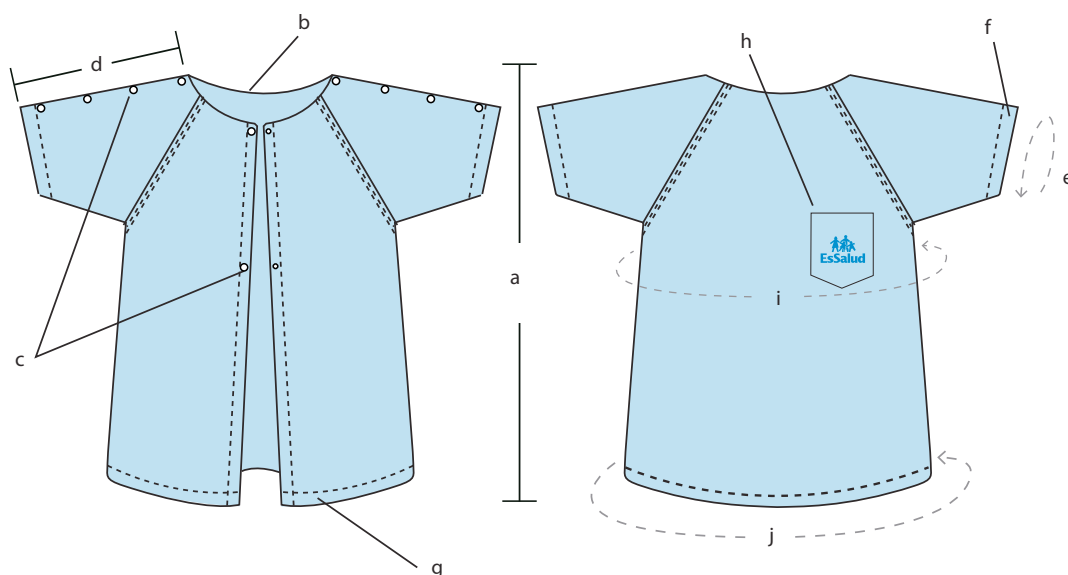

CUADRO N° 1

Diseño de tela

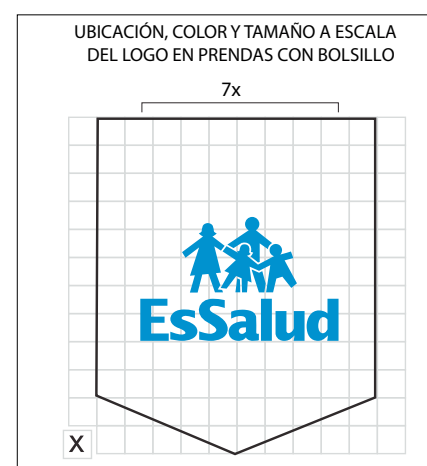

NOTA: Considerar solo el ancho del logo por lo que arroje de altura



CAMISA DE BRAMANTE COLOR ROSADO BB. PARA PACIENTE TALLA 6

CÓDIGO SAP: 160010265

CARACTERÍSTICAS:

TELA: Bramante
 COMPOSICIÓN: 100% Algodón
 COLOR: Rosado BB
 TALLA: 6

MEDIDAS:

- a) Largo Total: 70 cm.
- b) Cuello: Tipo V ovalado, con collareta de 1 cm.
- c) Broches: Ubicados:
2 broches en parte posterior del cuello.
2 broches separación de 15 cm. (Referencial: talla 6).
- d) Largo de manga: 36 cm (4 broches, con separación compartida en cada manga).
- e) Contorno de manga: 30 cm.
- f) Basta de manga: 1.5 cm.
- g) Basta de faldón: 1.5 cm.
- h) Bolsillo: 1 (largo 12 cm, ancho 10 cm) tipo parche ubicado a 18 cm. de la costura del hombro, lado izquierdo
- i) Contorno de pecho: 76 cm.
- j) Contorno de vuelo: 82 cm.

ACABADO:

- Abierto en parte posterior.
- Manga corta tipo ranglán.
- Logotipo según normas institucionales vigentes (ver cuadro N°1), estampado con pigmento acorde a la tela, resistente al lavado industrial – hospitalario.
- Considerar adicionalmente el porcentaje de encogimiento de la tela para que una vez lavada tenga como mínimo las dimensiones establecidas para la prenda.
- Confección de la prenda al sentido del hilo de la tela (sentido de la urdimbre).
- Remallar con hilo de costura.
- Exento de defectos en el material, confección y buena presentación.
- En la costura deberá emplearse el hilo del color de la prenda.
- El remalle de la costura deberá consignar el mismo color del fondo de la tela.
- En la descripción del patrón de la camisa agregar 1 cm. y medio por talla.
- Los broches deben ser metálicos teñidos al fondo de la tela.
- Teñido rosado BB (ver diseño de tela).

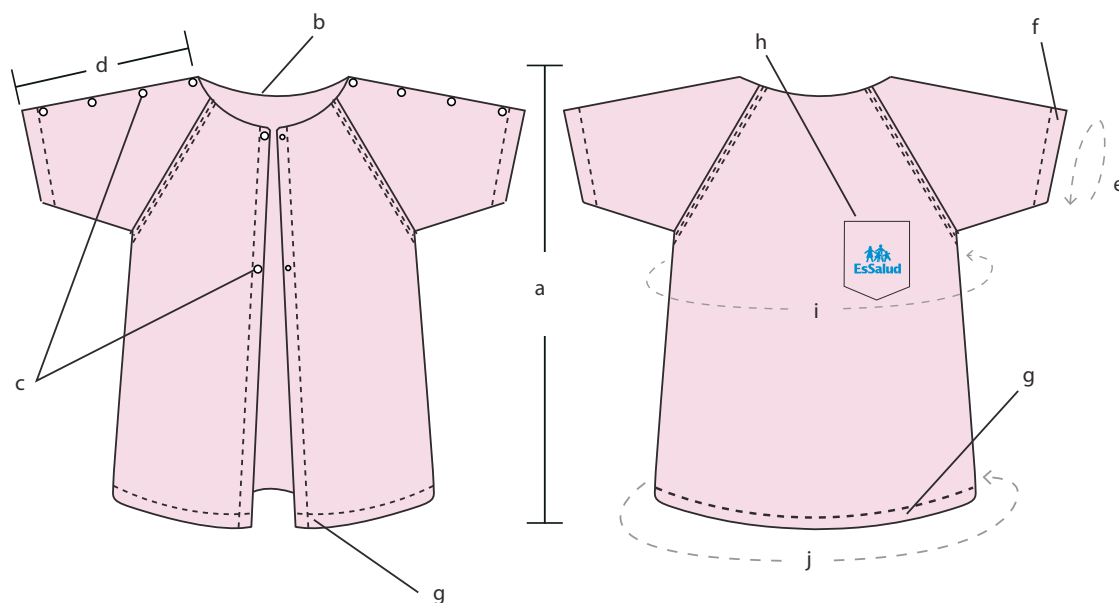

CUADRO N° 1

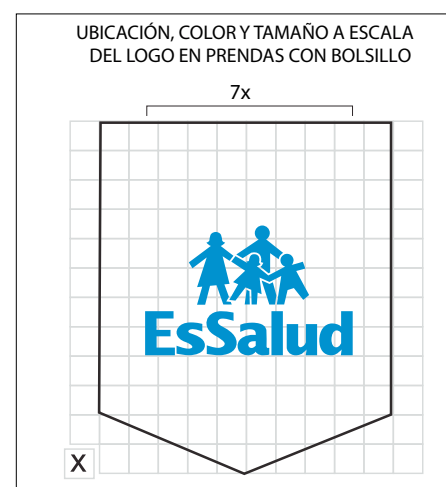

NOTA: Considerar solo el ancho del logo por lo que arroje de altura

Diseño de tela





CAMISA DE BRAMANTE COLOR CELESTE BB. PARA PACIENTE TALLA 6

CÓDIGO SAP: 160010267

CARACTERÍSTICAS:

TELA: Bramante
 COMPOSICIÓN: 100% Algodón
 COLOR: Celeste BB
 TALLA: 6

MEDIDAS:

a) Largo Total: 70 cm.
 b) Cuello: Tipo V ovalado, con collareta de 1 cm.
 c) Broches: Ubicados:
 2 broches en parte posterior del cuello.
 2 broches separación de 15 cm. (Referencial: talla 6).
 d) Largo de manga: 36 cm. (4 broches, con separación compartida en cada manga).
 e) Contorno de manga: 30 cm.
 f) Basta de manga: 1.5 cm.
 g) Basta de faldón: 1.5 cm.
 h) Bolsillo: 1 (largo 12 cm., ancho 10 cm.) tipo parche ubicado a 18 cm. de la costura del hombro, lado izquierdo.
 i) Contorno de pecho: 76 cm.
 j) Contorno de vuelo: 82 cm.

ACABADO:

- Abierto en parte posterior.
- Manga corta tipo ranglán.
- Logotipo según normas institucionales vigentes (ver cuadro N°1), estampado con pigmento acorde a la tela, resistente al lavado industrial – hospitalario.
- Considerar adicionalmente el porcentaje de encogimiento de la tela para que una vez lavada tenga como mínimo las dimensiones establecidas para la prenda.
- Confección de la prenda al sentido del hilo de la tela (sentido de la urdimbre).
- Remallar con hilo de costura.
- Exento de defectos en el material, confección y buena presentación.
- En la costura deberá emplearse el hilo del color de la prenda.
- El remalle de la costura deberá consignar el mismo color del fondo de la tela.
- En la descripción del patrón de la camisa agregar 1 cm. y medio por talla.
- Los broches deben ser metálicos teñidos al fondo de la tela.
- Teñido celeste BB (ver diseño de tela).

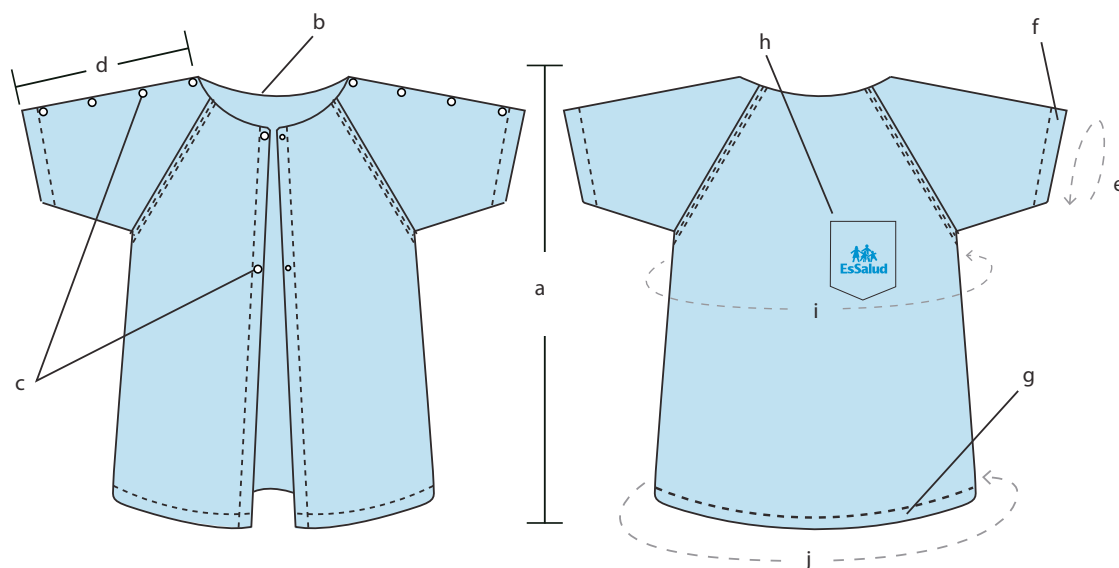

CUADRO N° 1

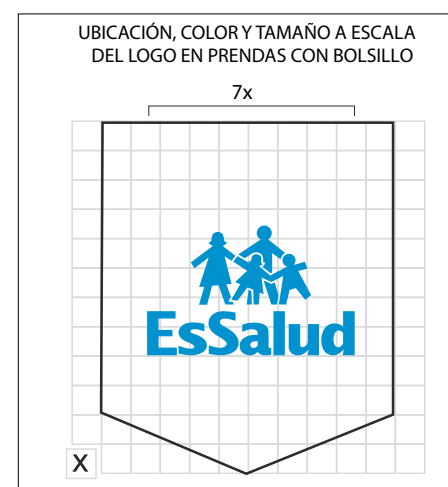

NOTA: Considerar solo el ancho del logo por lo que arroje de altura

Diseño de tela





CAMISA DE BRAMANTE COLOR BLANCO PARA PACIENTE TALLA 10

CÓDIGO SAP: 160010056

CARACTERÍSTICAS:

TELA: Bramante
 COMPOSICIÓN: 100% Algodón
 COLOR: Blanco
 TALLA: 10

MEDIDAS:

a) Largo Total: 90 cm.
 b) Cuello: Tipo V ovalado, con collareta de 1 cm.
 c) Broches: Ubicados:
 2 broches en parte posterior del cuello.
 2 broches separación de 15 cm. (Referencial: talla 10).
 d) Largo de manga: 40 cm. (4 broches, con separación compartida en cada manga).
 e) Contorno de manga: 36 cm.
 f) Basta de manga: 1.5 cm.
 g) Basta de faldón: 1.5 cm.
 h) Bolsillo: 1 (largo 12 cm., ancho 10 cm.) tipo parche ubicado a 20 cm. de la costura del hombro, lado izquierdo.
 i) Contorno de pecho: 88 cm.
 j) Contorno de vuelo: 94 cm.

ACABADO:

- Abierto en parte posterior.
- Manga corta tipo ranglán.
- Logotipo según normas institucionales vigentes (ver cuadro N°1), estampado con pigmento acorde a la tela, resistente al lavado industrial – hospitalario.
- Considerar adicionalmente el porcentaje de encogimiento de la tela para que una vez lavada tenga como mínimo las dimensiones establecidas para la prenda.
- Confección de la prenda al sentido del hilo de la tela (sentido de la urdimbre).
- Remallar con hilo de costura.
- Exento de defectos en el material, confección y buena presentación.
- En la costura deberá emplearse el hilo del color de la prenda.
- El remalle de la costura deberá consignar el mismo color del fondo de la tela.
- En la descripción del patrón de la camisa agregar 1 cm. y medio por talla.
- Los broches deben ser metálicos teñidos al fondo de la tela.
- Teñido blanco óptico.

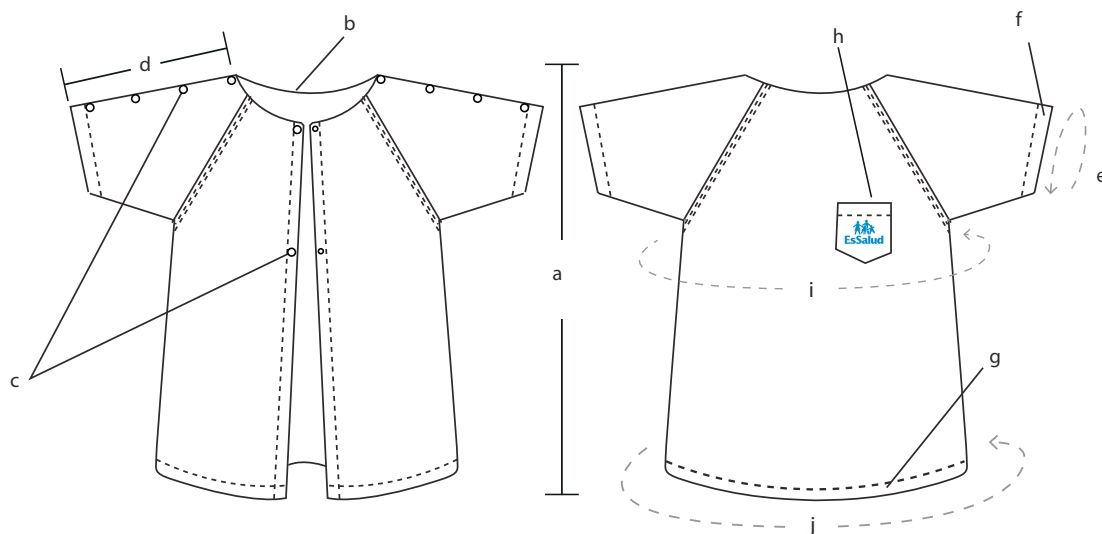

CUADRO N° 1

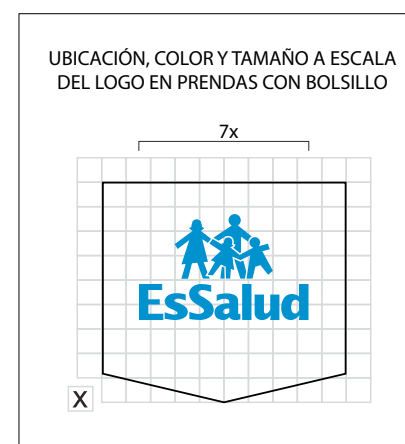

NOTA: Considerar solo el ancho del logo por lo que arroje de altura



CAMISA DE BRAMANTE COLOR BLANCO PARA PACIENTE TALLA 14

CÓDIGO SAP: 160010228

CARACTERÍSTICAS:

TELA: Bramante
 COMPOSICIÓN: 100% Algodón
 COLOR: Blanco
 TALLA: 14

MEDIDAS:

a) Largo Total: 110 cm.
 b) Cuello: Tipo V ovalado, con collareta de 1 cm.
 c) Broches: Ubicados:
 3 broches en parte posterior del cuello.
 3 broches separación de 15 cm. (Referencial: talla 14).
 d) Largo de manga: 45 cm. (4 broches, con separación compartida en cada manga).
 e) Contorno de manga: 42 cm.
 f) Basta de manga: 1.5 cm.
 g) Basta de faldón: 1.5 cm.
 h) Bolsillo: 1 (largo 12 cm, ancho 10 cm.) tipo parche ubicado a 20 cm. de la costura del hombro, lado izquierdo.
 i) Contorno de pecho: 106 cm.
 j) Contorno de vuelo: 112 cm.

ACABADO:

- Abierto en parte posterior.
- Manga corta tipo raglán.
- Logotipo según normas institucionales vigentes (ver cuadro N°1), estampado con pigmento acorde a la tela, resistente al lavado industrial – hospitalario.
- Considerar adicionalmente el porcentaje de encogimiento de la tela para que una vez lavada tenga como mínimo las dimensiones establecidas para la prenda.
- Confección de la prenda al sentido del hilo de la tela (sentido de la urdimbre).
- Remallar con hilo de costura.
- Exento de defectos en el material, confección y buena presentación.
- En la costura deberá emplearse el hilo del color de la prenda.
- El remalle de la costura deberá consignar el mismo color del fondo de la tela.
- En la descripción del patrón de la camisa agregar 1cm. y medio por talla.
- Los broches deben ser metálicos teñidos al fondo de la tela.
- Teñido blanco óptico.

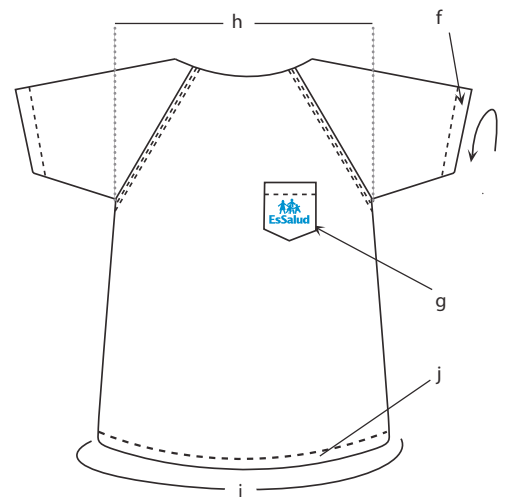
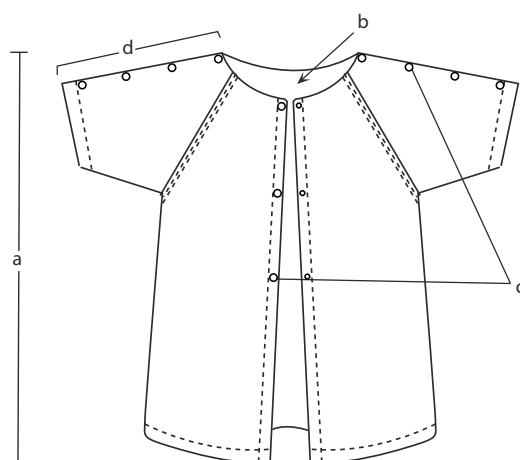

CUADRO N° 1

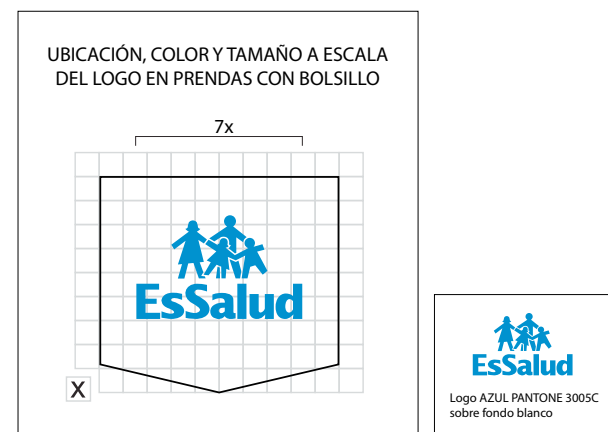

NOTA: Considerar solo el ancho del logo por lo que arroje de altura



CAMISA DE NANZÚ COLOR BLANCO PARA BEBÉ TALLA 1

CÓDIGO SAP: 160010226

CARACTERÍSTICAS:

TELA: Nanzú
 COMPOSICIÓN: 100% Algodón
 COLOR: Blanco
 TALLA: 1

MEDIDAS:

a) Largo Total: 38 cm.
 b) Cuello: Redondo con sesgo de 1 cm.
 c) Broches: Ubicados:
 2 Broches en la parte posterior del cuello
 2 Broches separación 6 cm. Referencial: talla 1
 d) Largo de manga: 22 cm. (4 broches separación compartida en cada manga.
 e) Contorno de manga: 24 cm.
 f) Basta de manga: 1 cm.
 g) Doble: 1 cm.
 h) Basta de faldón: 1 cm.
 i) Contorno de pecho: 66 cm.
 j) Contorno de vuelo: 70 cm.

ACABADO:

- Abierto en parte posterior
- Logotipo según normas institucionales vigentes (ver cuadro N°1), estampado con pigmento acorde a la tela, resistente al lavado industrial – hospitalario.
- Considerar adicionalmente el porcentaje de encogimiento de la tela para que una vez lavada tenga como mínimo las dimensiones establecidas para la prenda.
- Confección de la prenda al sentido del hilo de la tela (sentido de la urdimbre).
- Remallar con hilo de costura.
- Exento de defectos en el material, confección y buena presentación.
- En la costura deberá emplearse el hilo del color de la prenda.
- Teñido blanco óptico.
- Sanforizado y suavizado.

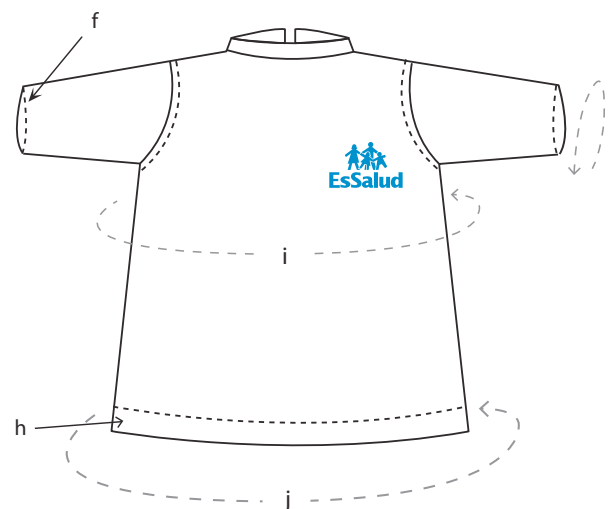
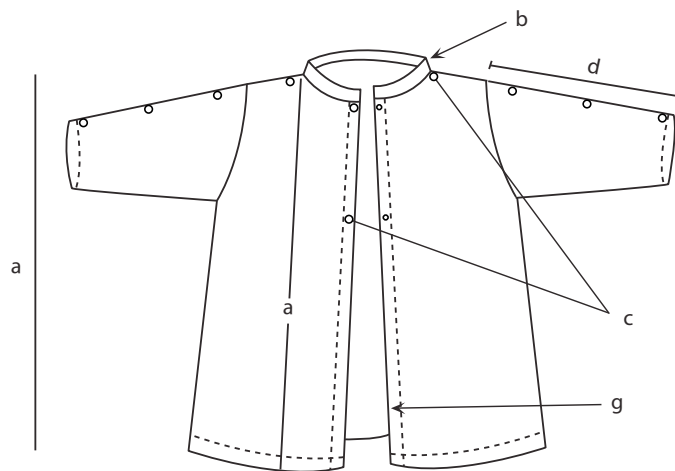

CUADRO N° 1

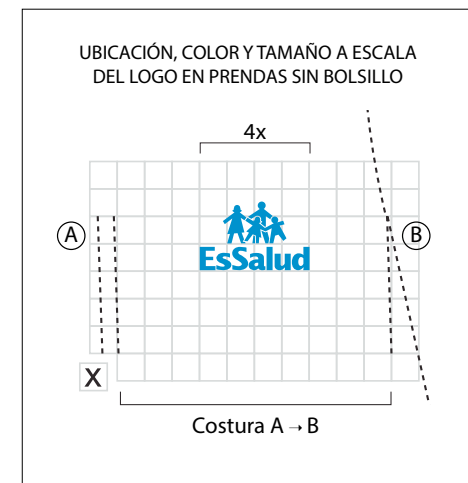

NOTA: Considerar solo el ancho del logo por lo que arroje de altura



CAMISÓN DE BRAMANTE COLOR BLANCO PARA PACIENTE TALLA "M"

CÓDIGO SAP: 160010050

CARACTERÍSTICAS:

TELA: Bramante
 COMPOSICIÓN: 100% Algodón
 COLOR: Blanco
 TALLA: Medium

MEDIDAS:

- a) Largo Total: 115 cm.
- b) Cuello: Tipo redondo con sesgo de 1 cm.
- c) Tiras: 6 (largo: 20 cm. y ancho: 1 cm.)
 Ubicadas, 2 en parte posterior del cuello y 2 a 25 cm. del anterior.
- d) Largo de manga: 22 cm.
- e) Contorno de manga: 42 cm.
- f) Basta de manga: 2 cm.
- g) Bolsillo: 1 (largo: 14 cm., ancho: 13 cm.)
 ubicado a 22 cm. de la costura del hombro.
- h) Ancho de espalda: 42 cm.
- i) Contorno de pecho: 130 cm.
- j) Contorno de sisa: 60 cm.

ACABADO:

- Abierto en parte posterior.
- Logotipo según normas institucionales vigentes (ver cuadro N°1), estampado con pigmento acorde a la tela, resistente al lavado industrial – hospitalario.
- Considerar adicionalmente el porcentaje de encogimiento de la tela para que una vez lavada tenga como mínimo las dimensiones establecidas para la prenda.
- Confección de la prenda al sentido del hilo de la tela (sentido de la urdimbre).
- Remallar con hilo de costura.
- Exento de defectos en el material, confección y buena presentación.
- En la costura deberá emplearse el hilo del color de la prenda.
- Teñido blanco óptico.
- Sanforizado y calandrado.
- Tendencia a la formación de peelling; mínimo 4.

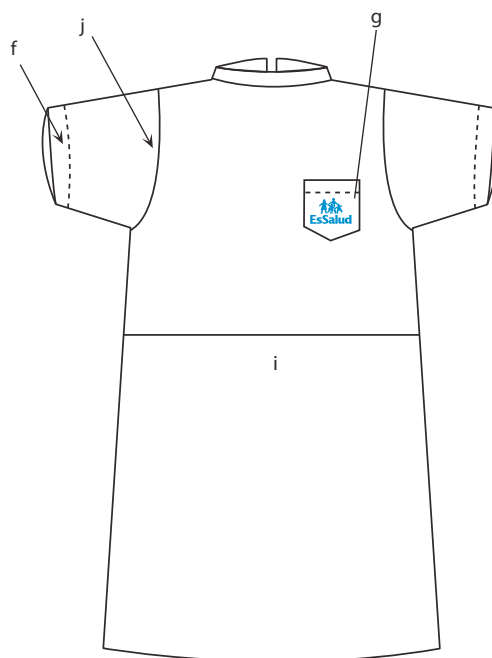
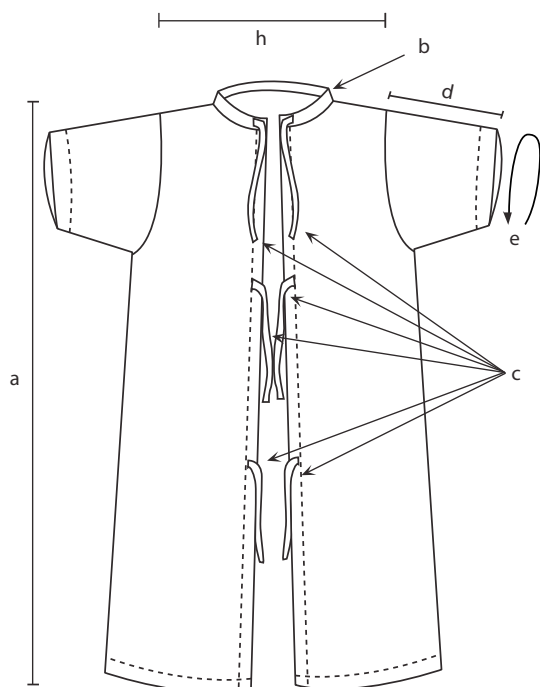

CUADRO N° 1

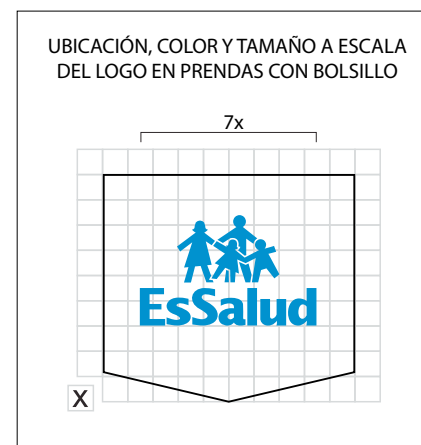

NOTA: Considerar solo el ancho del logo por lo que arroje de altura





CAMISÓN DE BRAMANTE COLOR BLANCO PARA PACIENTE TALLA "L"

CÓDIGO SAP: 160010049

CARACTERÍSTICAS:

TELA: Bramante
 COMPOSICIÓN: 100% Algodón
 COLOR: Blanco
 TALLA: Large

MEDIDAS:

a) Largo Total: 120 cm.
 b) Cuello: Tipo redondo con sesgo de 1 cm.
 c) Tiras: 6 (largo: 20 cm. y ancho: 1 cm.)
 Ubicadas, 2 en parte posterior del cuello y 2 a 25 cm. del anterior.
 d) Largo de manga: 25 cm.
 e) Contorno de manga: 44 cm.
 f) Basta de manga: 2 cm.
 g) Bolsillo: 1 (largo: 14 cm., ancho: 13 cm.)
 Ubicado a 22 cm. de la costura del hombro y en el lado izquierdo.
 h) Ancho de espalda: 45 cm.
 i) Contorno de pecho: 134 cm.
 j) Contorno de sisa: 62 cm.

ACABADO:

- Abierto en parte posterior.
- Logotipo según normas institucionales vigentes (ver cuadro N°1), estampado con pigmento acorde a la tela, resistente al lavado industrial – hospitalario.
- Considerar adicionalmente el porcentaje de encogimiento de la tela para que una vez lavada tenga como mínimo las dimensiones establecidas para la prenda.
- Confección de la prenda al sentido del hilo de la tela (sentido de la urdimbre).
- Remallar con hilo de costura.
- Exento de defectos en el material, confección y buena presentación. En la costura deberá emplearse el hilo del color de la prenda.
- Teñido blanco óptico.
- Sanforizado y calandrado.
- Tendencia a la formación de peelling: mínimo 4.

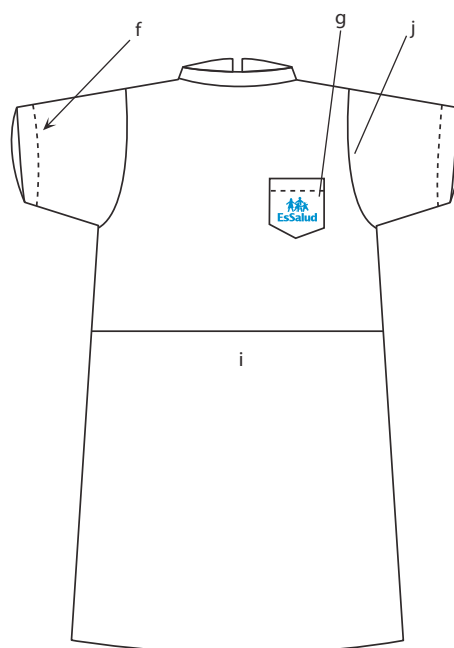
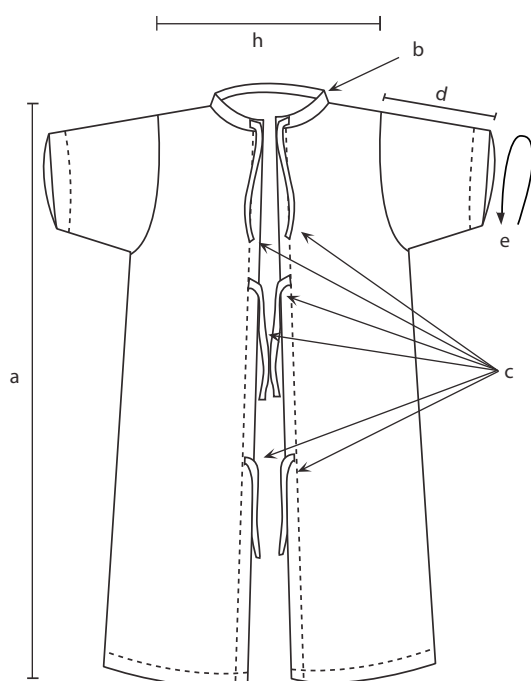

CUADRO N° 1



NOTA: Considerar solo el ancho del logo por lo que arroje de altura





CAMISÓN DE BRAMANTE COLOR BLANCO PARA PACIENTE TALLA "XL"

CÓDIGO SAP: 160010051

CARACTERÍSTICAS:

TELA: Bramante
 COMPOSICIÓN: 100% Algodón
 COLOR: Blanco
 TALLA: Extra large

MEDIDAS:

a) Largo Total: 125 cm.
 b) Cuello: Tipo redondo con sesgo de 1 cm.
 c) Tiras: 6 (largo: 20 cm. y ancho: 1 cm.)
 Ubicadas: 2 en parte posterior del cuello y 2 a 25 cm. del anterior.
 d) Largo de manga: 28 cm.
 e) Contorno de manga: 47 cm.
 f) Basta de manga: 2 cm.
 g) Bolsillo: 1 (largo: 14 cm. y ancho: 13 cm.)
 Ubicado a 22 cm. de la costura del hombro y en el lado izquierdo.
 h) Espalda: 50 cm.
 i) Contorno de pecho: 140 cm.
 j) Sisa: 64 cm.

ACABADO:

- Abierto en parte posterior.
- Logotipo según normas institucionales vigentes (ver cuadro N°1), estampado con pigmento acorde a la tela, resistente al lavado industrial – hospitalario.
- Considerar adicionalmente el porcentaje de encogimiento de la tela para que una vez lavada tenga como mínimo las dimensiones establecidas para la prenda.
- Confección de la prenda al sentido del hilo de la tela (sentido de la urdimbre).
- Remallar con hilo de costura.
- Exento de defectos en el material, confección y buena presentación.
- En la costura deberá emplearse el hilo del color de la prenda.
- Teñido blanco óptico.
- Sanforizado y calandrado.
- Tendencia a la formación de peelling: mínimo 4.

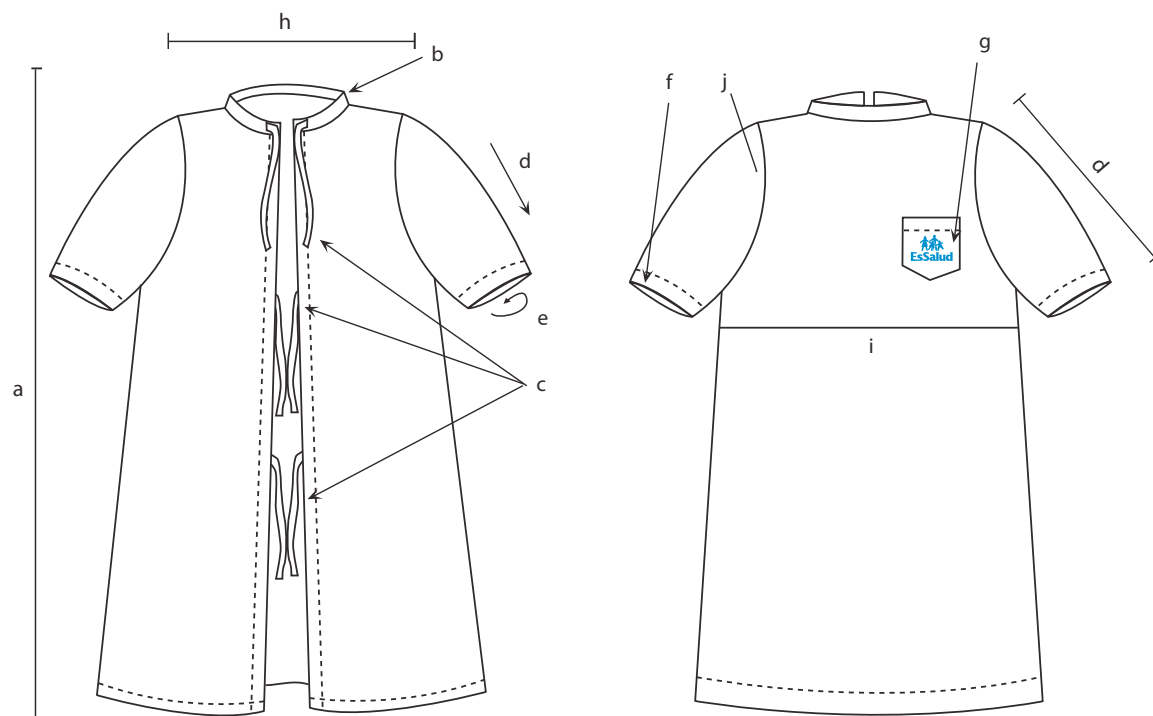

CUADRO N° 1

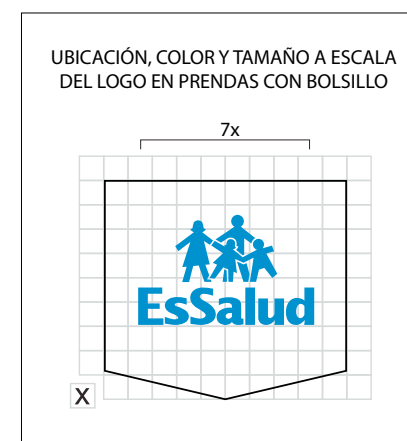

NOTA: Considerar solo el ancho del logo por lo que arroje de altura



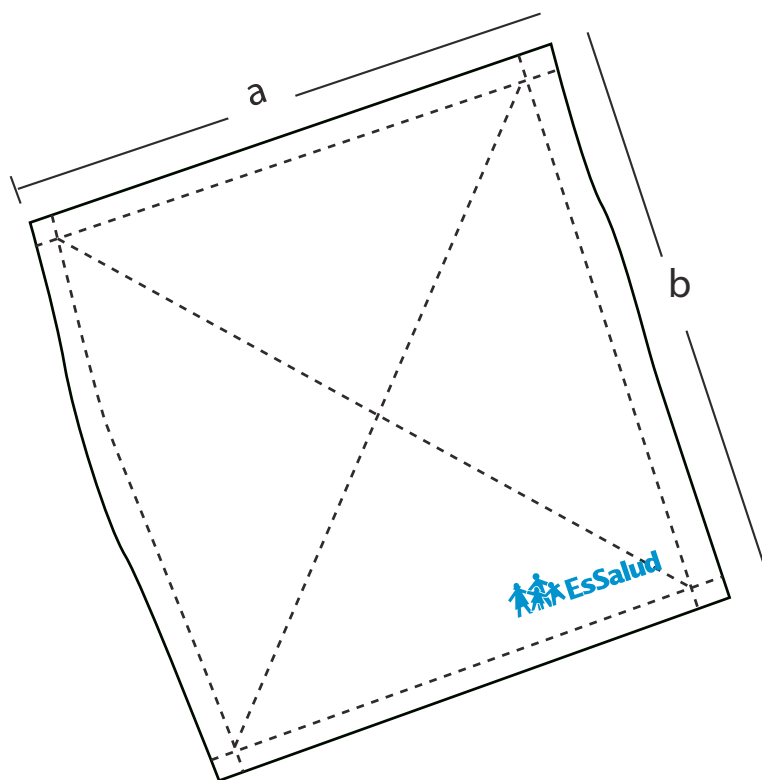

CUADRO N° 1

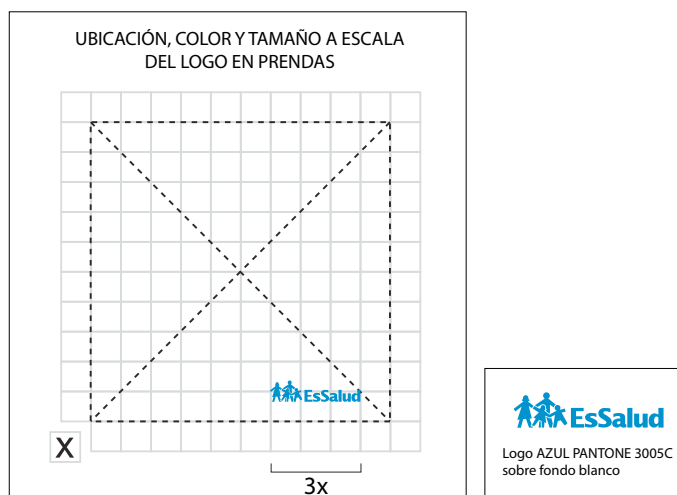

NOTA: Considerar solo el ancho del logo por lo que arroje de altura

CAMPO DOBLE DE DRILL COLOR BLANCO 0.60 m. x 0.60 m.

CÓDIGO SAP: 160010080

CARACTERÍSTICAS:

TELA: Drill blanco 2
COMPOSICIÓN: 100% Algodón
COLOR: Blanco

MEDIDAS:

a) Largo: 60 cm.
b) Ancho: 60 cm.
c) Bastillado: 1 cm. de ancho (2 dobleces)

ACABADO:

- Deberá estar confeccionado con doble tela.
- Coser por el revés, voltear y reforzar contornos, cosiendo a 0.5 cm. del orillo.
- Realizar pespunte en diagonal en forma de aspa, atravesando la parte central del campo.
- Logotipo según normas institucionales vigentes (ver cuadro N°1), estampado con pigmento acorde a la tela, resistente al lavado industrial – hospitalario.
- Considerar adicionalmente el porcentaje de encogimiento de la tela para que una vez lavada tenga como mínimo las dimensiones establecidas para la prenda.
- Confección de la prenda al hilo de la tela (urdimbre).
- Exento de defectos en el material, confección y buena presentación.
- En la costura deberá emplearse el hilo del color de la prenda.
- Teñido blanco óptico.
- Mercerizado y sanforizado.
- Tendencia a la formación de peelling: mínimo 4.

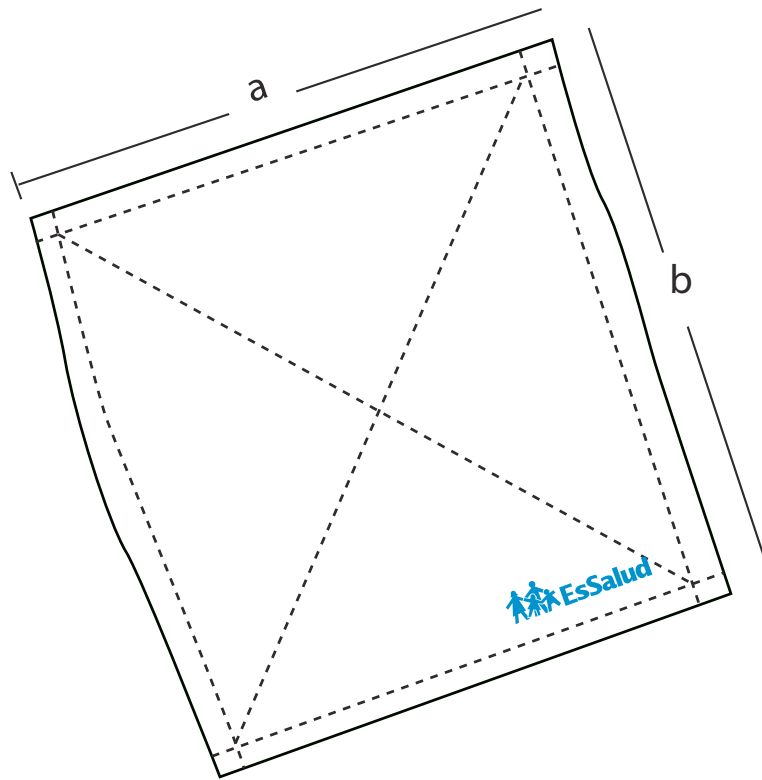

CUADRO N° 1

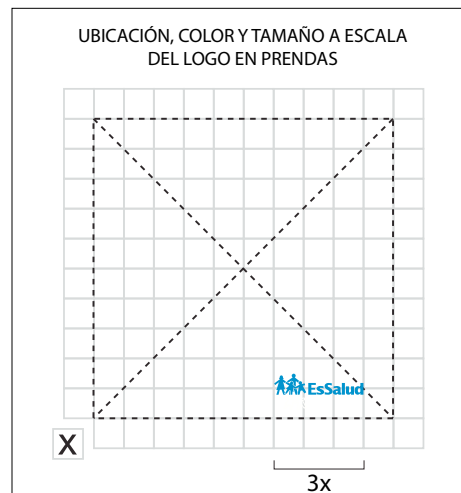

NOTA: Considerar solo el ancho del logo por lo que arroje de altura

**CAMPO DOBLE DE DRILL COLOR BLANCO
0.90 m. x 0.90 m.**

CÓDIGO SAP: 160010084

CARACTERÍSTICAS:

TELA: Drill blanco 2
COMPOSICIÓN: 100% Algodón
COLOR: Blanco

MEDIDAS:

a) Largo: 90 cm.
b) Ancho: 90 cm.
c) Bastillado: 1 cm. de ancho (2 dobleces)

ACABADO:

- Deberá estar confeccionado con doble tela.
- Coser por el revés, voltear y reforzar contornos, cosiendo a 0.5 cm. del orillo.
- Realizar pespunte en diagonal en forma de aspa, atravesando la parte central del campo.
- Logotipo según normas institucionales vigentes (ver cuadro N°1), estampado con pigmento acorde a la tela, resistente al lavado industrial – hospitalario.
- Considerar adicionalmente el porcentaje de encogimiento de la tela para que una vez lavada tenga como mínimo las dimensiones establecidas para la prenda.
- Confección de la prenda al hilo de la tela (urdimbre).
- Exento de defectos en el material, confección y buena presentación.
- En la costura deberá emplearse el hilo del color de la prenda.
- Teñido blanco óptico.
- Mercerizado y sanforizado.
- Tendencia a la formación de peeling: mínimo 4.

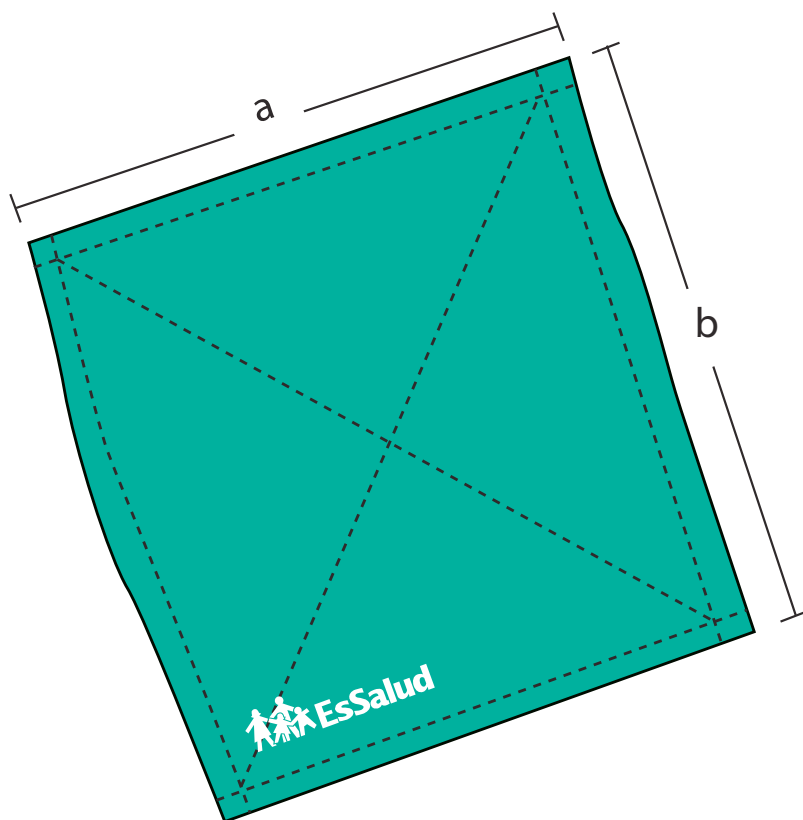

**CAMPO DOBLE DE DRILL COLOR VERDE
0.70 m. x 0.70 m.**

CÓDIGO SAP: 160010073

CARACTERÍSTICAS:

TELA: Drill Quirúrgico 2

COMPOSICIÓN: 100% Algodón

COLOR: Verde Quirúrgico Referencia: Pantone 18-53-38 TPX

MEDIDAS:

a) Largo: 70 cm.

b) Ancho: 70 cm.

c) Bastillado: 1 cm. de ancho (2 dobleces)

ACABADO:

- Deberá estar confeccionado con doble tela.
- Coser por el revés, voltear y reforzar contornos, cosiendo a 0.5 cm. del orillo.
- Realizar pespunte en diagonal en forma de aspa, atravesando la parte central del campo.
- Logotipo según normas institucionales vigentes (ver cuadro N°1), estampado con pigmento acorde a la tela, resistente al lavado industrial – hospitalario.
- Considerar adicionalmente el porcentaje de encogimiento de la tela, para que una vez lavada tenga como mínimo las dimensiones establecidas para la prenda.
- Confección de la prenda al hilo de la tela (urdimbre).
- Exento de defectos en el material, confección y buena presentación.
- En la costura deberá emplearse el hilo del color de la prenda.
- Teñido tina.
- Mercerizado y sanforizado.
- Tendencia a la formación de peelling: mínimo 4.

CUADRO N° 1



NOTA: Considerar solo el ancho del logo por lo que arroje de altura

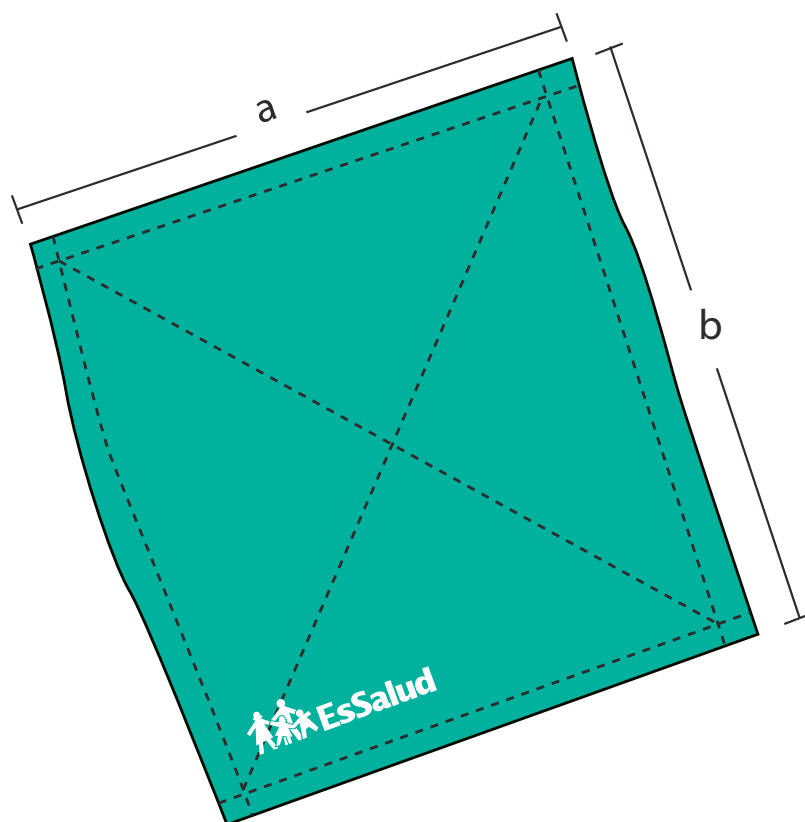

**CAMPO DOBLE DE DRILL COLOR VERDE
0.90 m. x 0.90 m.**

CÓDIGO SAP: 160010249

CARACTERÍSTICAS:

TELA: Drill Quirúrgico 2

COMPOSICIÓN: 100% Algodón

COLOR: Verde Quirúrgico Referencia: Pantone 18-53-38 TPX

MEDIDAS:

a) Largo: 90 cm.

b) Ancho: 90 cm.

c) Bastillado: 1 cm. de ancho (2 dobleces)

ACABADO:

- Deberá estar confeccionado con doble tela.
- Coser por el revés, voltear y reforzar contornos, cosiendo a 0.5 cm. del orillo.
- Realizar pespunte en diagonal en forma de aspa, atravesando la parte central del campo.
- Logotipo según normas institucionales vigentes (ver cuadro N°1), estampado con pigmento acorde a la tela, resistente al lavado industrial – hospitalario.
- Considerar adicionalmente el porcentaje de encogimiento de la tela, para que una vez lavada tenga como mínimo las dimensiones establecidas para la prenda.
- Confección de la prenda al hilo de la tela (urdimbre).
- Exento de defectos en el materia, confección y buena presentación.
- En la costura deberá emplearse el hilo del color de la prenda.
- Teñido tina.
- Mercerizado y sanforizado.
- Tendencia a la formación de peelling: mínimo 4.

CUADRO N° 1



NOTA: Considerar solo el ancho del logo por lo que arroje de altura

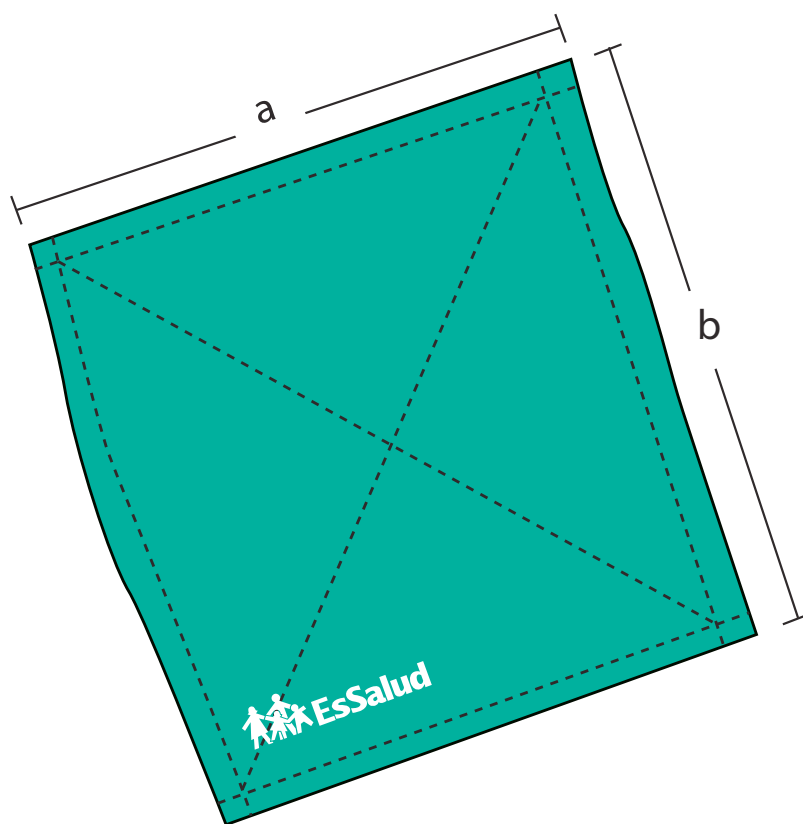

CUADRO N° 1

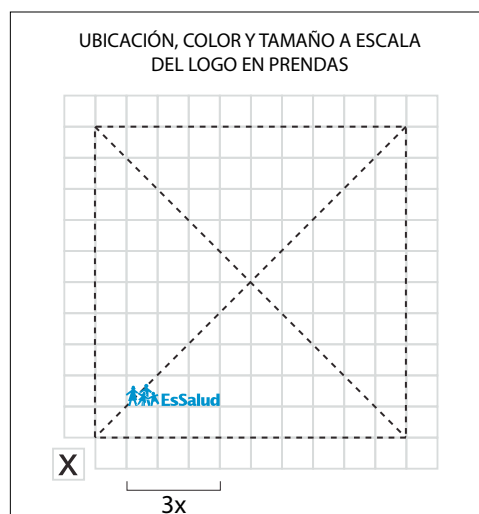

NOTA: Considerar solo el ancho del logo por lo que arroje de altura



CAMPO DOBLE DE DRILL COLOR VERDE
1.20 m. x 1.20 m.

CÓDIGO SAP: 160010216

CARACTERÍSTICAS:

TELA: Drill Quirúrgico 2

COMPOSICIÓN: 100% Algodón

COLOR: Verde Quirúrgico Referencia: Pantone 18-53-38 TPX

MEDIDAS:

a) Largo: 120 cm.

b) Ancho: 120 cm.

c) Bastillado: 1 cm. de ancho (2 dobleces)

ACABADO:

- Deberá estar confeccionado con doble tela.
- Coser por el revés, voltear y reforzar contornos, cosiendo a 0.5 cm. del orillo.
- Realizar pespunte en diagonal en forma de aspa, atravesando la parte central del campo.
- Logotipo según normas institucionales vigentes (ver cuadro N°1), estampado con pigmento acorde a la tela, resistente al lavado industrial – hospitalario.
- Considerar adicionalmente el porcentaje de encogimiento de la tela, para que una vez lavada tenga como mínimo las dimensiones establecidas para la prenda.
- Confección de la prenda al hilo de la tela (urdimbre).
- Exento de defectos en el material, confección y buena presentación.
- En la costura deberá emplearse el hilo del color de la prenda.
- Teñido tina.
- Mercerizado y sanforizado.
- Tendencia a la formación de peelling: mínimo 4.

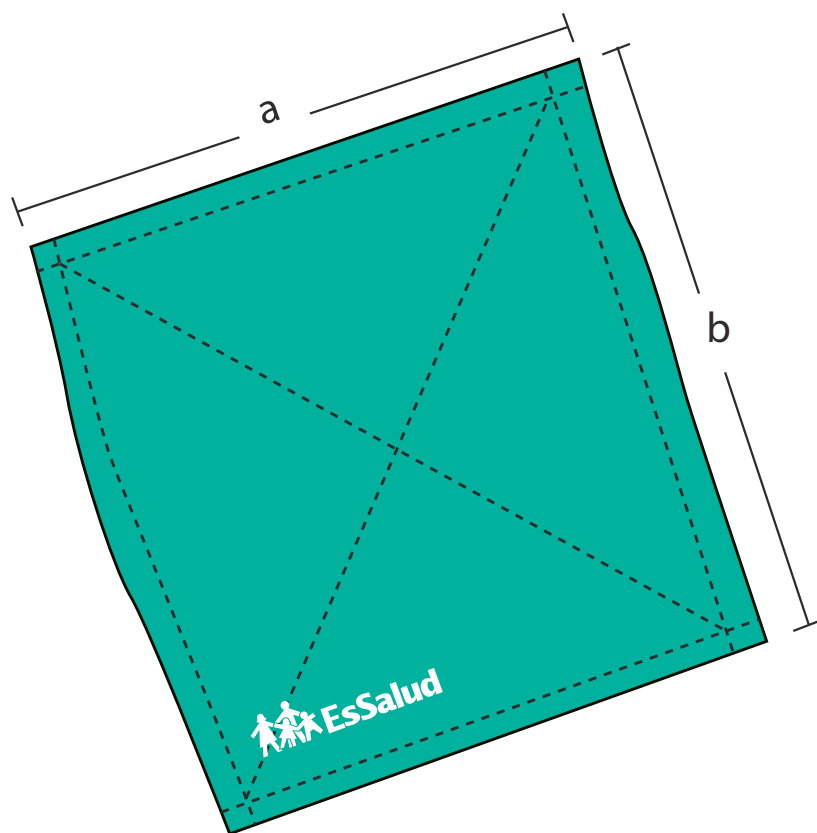

CUADRO N° 1



NOTA: Considerar solo el ancho del logo por lo que arroje de altura

**CAMPO DOBLE DE DRILL COLOR VERDE
1.80 m. x 1.80 m.**

CÓDIGO SAP: 160010217

CARACTERÍSTICAS:

TELA: Drill Quirúrgico 2

COMPOSICIÓN: 100% Algodón

COLOR: Verde Quirúrgico Referencia: Pantone 18-53-38 TPX

MEDIDAS:

a) Largo: 180 cm.

b) Ancho: 180 cm.

c) Bastillado: 1 cm. de ancho (2 dobleces)

ACABADO:

- Deberá estar confeccionado con doble tela.
- Coser por el revés, voltear y reforzar contornos, cosiendo a 0.5 cm. del orillo.
- Realizar pespunte en diagonal en forma de aspa, atravesando la parte central del campo.
- Logotipo según normas institucionales vigentes (ver cuadro N°1), estampado con pigmento acorde a la tela, resistente al lavado industrial – hospitalario.
- Considerar adicionalmente el porcentaje de encogimiento de la tela, para que una vez lavada tenga como mínimo las dimensiones establecidas para la prenda.
- Confección de la prenda al hilo de la tela (urdimbre).
- Exento de defectos en el material, confección y buena presentación.
- En la costura deberá emplearse el hilo del color de la prenda.
- Teñido tina.
- Mercerizado y sanforizado.
- Tendencia a la formación de peelling: mínimo 4.

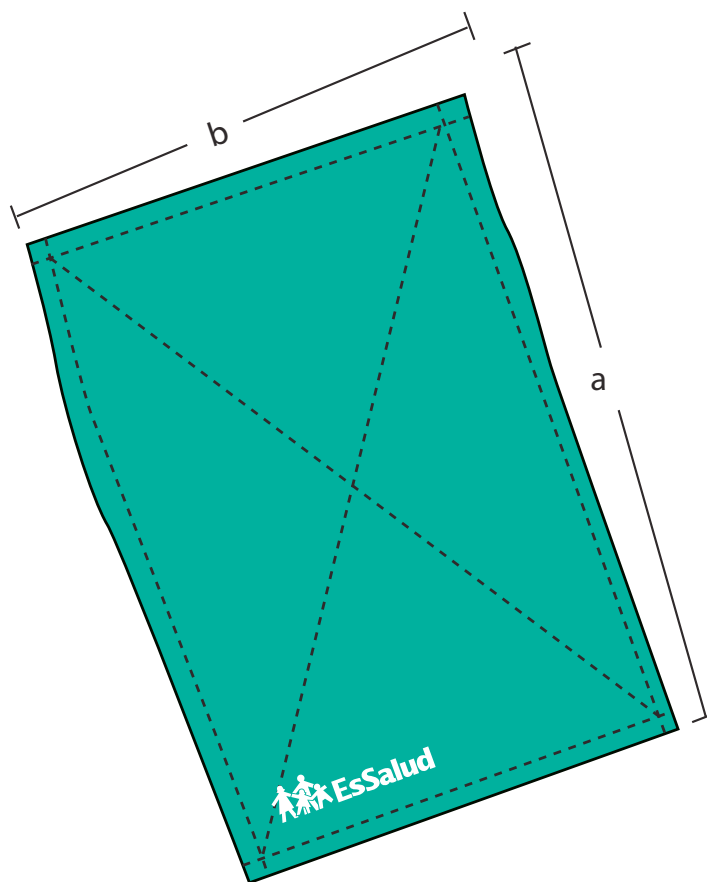

CUADRO N° 1

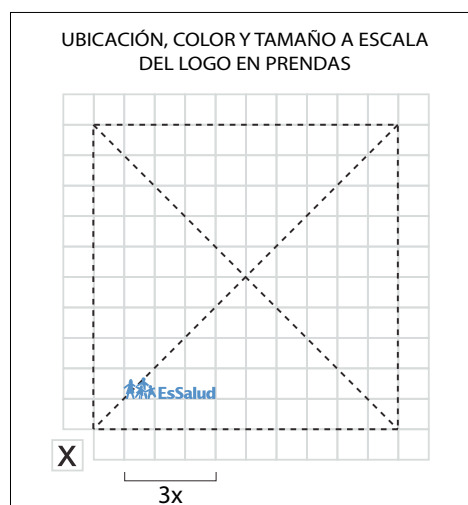

NOTA: En todos los casos considerar como referencia la proporción del ancho de la base del logo por lo que arroje de altura.

**CAMPO DOBLE DE DRILL COLOR VERDE
2.50 m. x1.50 m.**

CÓDIGO SAP: 160010093

CARACTERÍSTICAS:

TELA: Drill Quirúrgico 2

COMPOSICIÓN: 100% Algodón

COLOR: Verde Quirúrgico Referencia: Pantone 18-53-38 TPX

MEDIDAS:

a) Largo: 250 cm.

b) Ancho: 150 cm.

c) Bastillado: 1 cm. de ancho (2 dobleces)

ACABADO:

- Deberá estar confeccionado con doble tela.
- Coser por el revés, voltear y reforzar contornos, cosiendo a 0.5 cm. del orillo.
- Realizar pespunte en diagonal en forma de aspa, atravesando la parte central del campo.
- Logotipo según normas institucionales vigentes (ver cuadro N°1), estampado con pigmento acorde a la tela, resistente al lavado industrial – hospitalario.
- Considerar adicionalmente el porcentaje de encogimiento de la tela, para que una vez lavada tenga como mínimo las dimensiones establecidas para la prenda.
- Confección de la prenda al hilo de la tela (urdimbre).
- Exento de defectos en el material, confección y buena presentación.
- En la costura deberá emplearse el hilo del color de la prenda.
- Teñido tina.
- Mercerizado y sanforizado.
- Tendencia a la formación de peeling: mínimo 4.

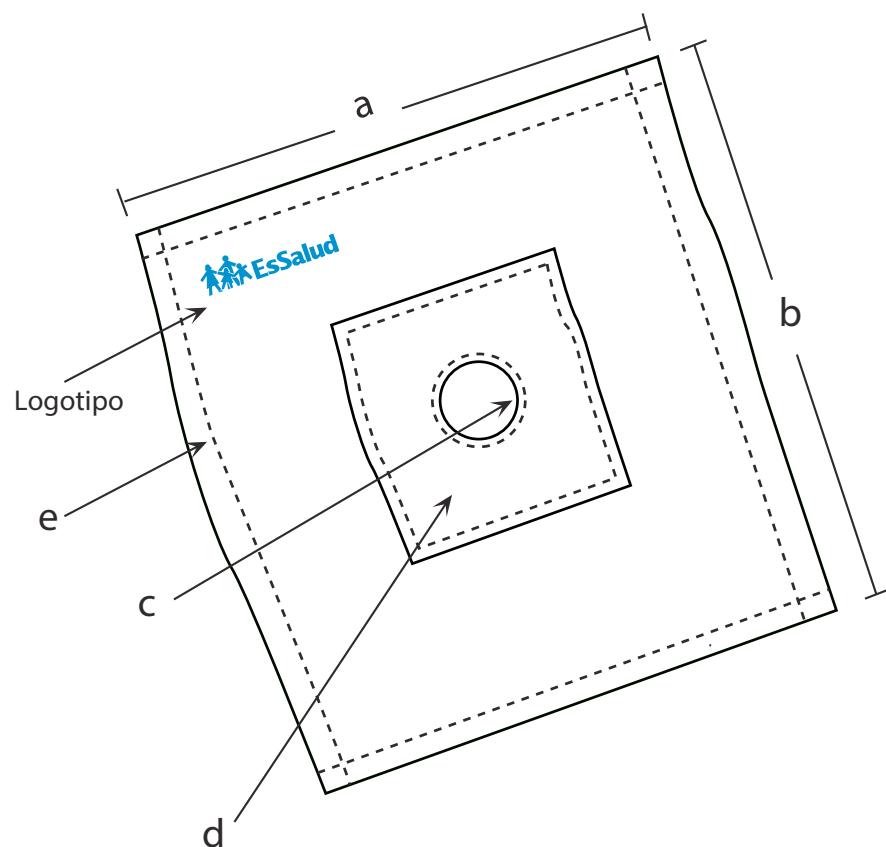

CUADRO N° 1

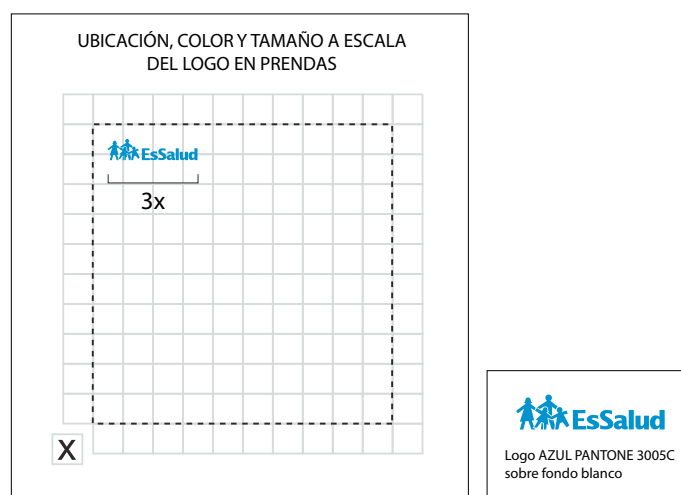

NOTA: Considerar solo el ancho del logo por lo que arroje de altura

**CAMPO FENESTRADO DE DRILL COLOR BLANCO
0.70 m. x 0.70 m.**

CÓDIGO SAP: 160010102

CARACTERÍSTICAS:

TELA: Drill blanco 2
COMPOSICIÓN: 100% Algodón
COLOR: Blanco

MEDIDAS:

a) Largo: 70 cm.
b) Ancho: 70 cm.
c) Abertura central: 10 cm. de diámetro
d) Refuerzo central: 20 cm. x 20 cm.
e) Bastillado: 1 cm. de ancho (2 dobleces)

ACABADO:

- El refuerzo central deberá ser de la misma tela.
- Costura de los bordes deben estar reforzadas con doble pasada.
- Logotipo según normas institucionales vigentes (ver cuadro N°1), estampado con pigmento acorde a la tela, resistente al lavado industrial - hospitalario.
- Considerar adicionalmente el porcentaje de encogimiento de la tela, para que una vez lavada tenga como mínimo las dimensiones establecidas para la prenda.
- Confección de la prenda al hilo de la tela (urdimbre).
- Exento de defectos en el material, confección y buena presentación.
- En la costura deberá emplearse el hilo del color de la prenda.
- Teñido blanco óptico.
- Mercerizado y sanforizado.
- Tendencia a la formación de peeling: mínimo 4.

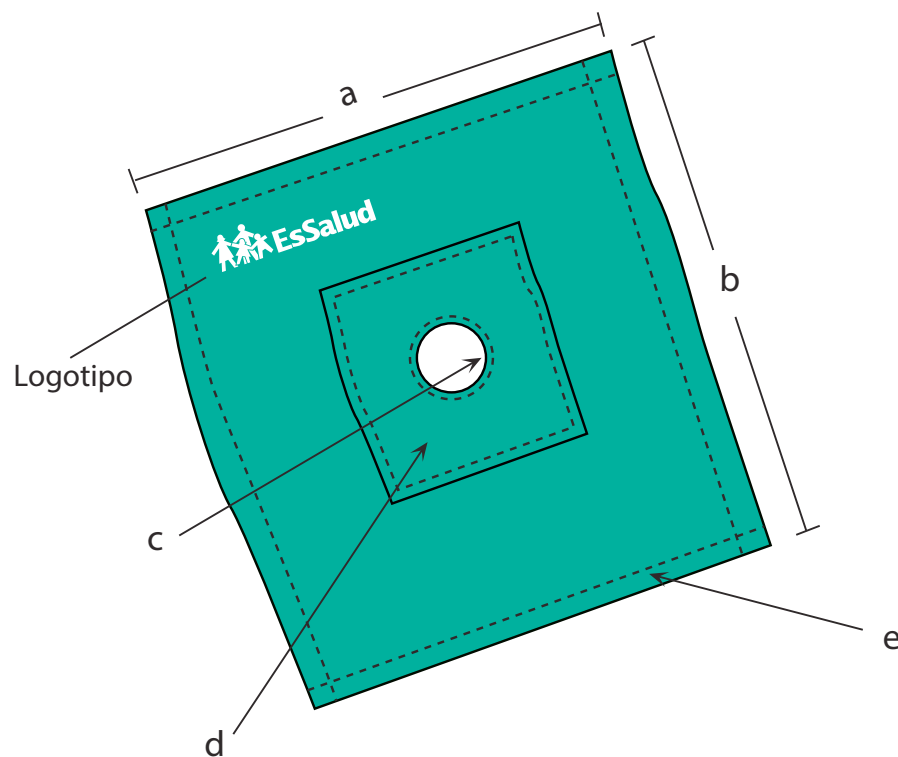

**CAMPO FENESTRADO DE DRILL SANFORIZADO
COLOR VERDE 0.45 x 0.45 m.**

COD. 160010098

CARACTERÍSTICAS:

TELA : Drill quirúrgico 2
COLOR : Verde Quirúrgico. Referencia: Pantone 18-53-38 TPX

MEDIDAS:

- a) Largo : 45 cm.
- b) Ancho : 45 cm.
- c) Abertura central : 7 cm. de diámetro
- d) Refuerzo central : cuadrante de 20 cm. x 20 cm.
- e) Bastillado : costura de 1 cm. de ancho (2 dobles)

ACABADO:

- Bastilla de 1 cm.
- El refuerzo central deberá ser de la misma tela.
- Costura de los bordes debe estar reforzada con doble pasada.
- Logotipo según normas institucionales vigentes (ver cuadro N°1), estampado con pigmento acorde a la tela, resistente al lavado industrial –hospitalario.
- Considerar adicionalmente el porcentaje de encogimiento de la tela, para que una vez lavada tenga como mínimo las dimensiones establecidas para la prenda.
- Confección de la prenda al hilo de la tela (urdimbre).
- Exento de defectos en el material, confección y buena presentación.
- En la costura deberá emplearse el hilo del color de la prenda.

CUADRO N° 1

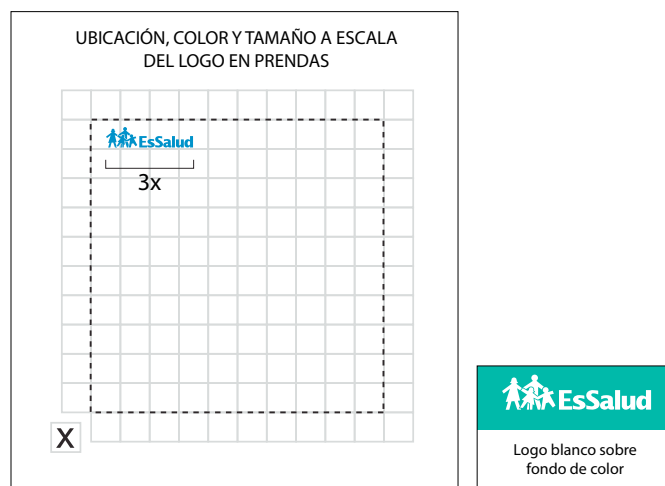

NOTA: En todos los casos considerar como referencia la proporción del ancho de la base del logo por lo que arroje de altura.

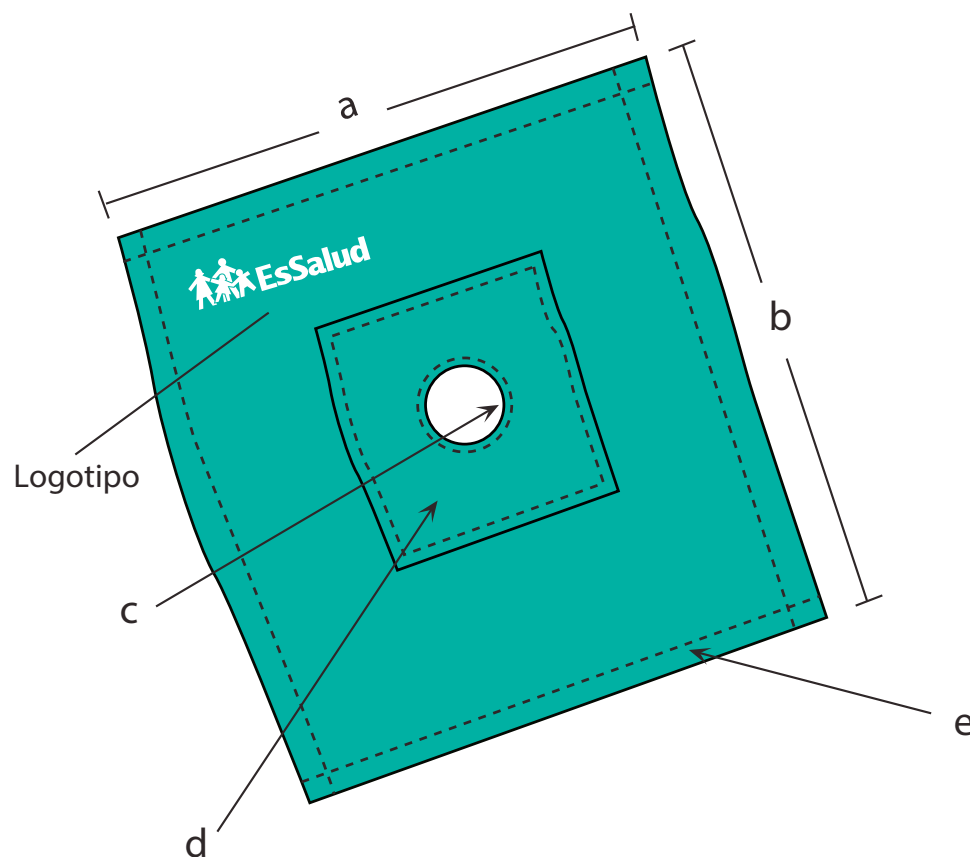

CAMPO FENESTRADO DE DRILL COLOR VERDE
0.60 m. x 0.60 m.

CÓDIGO SAP: 160010100

CARACTERÍSTICAS:

TELA: Drill Quirúrgico 2
COMPOSICIÓN: 100% Algodón
COLOR: Verde Quirúrgico. Referencia: Pantone 18-53-38 TPX

MEDIDAS:

a) Largo: 60 cm.
b) Ancho: 60 cm.
c) Abertura central: 10 cm. de diámetro
d) Refuerzo central: cuadrante de 20 cm. x 20 cm.
e) Bastillado: 1 cm. de ancho (2 dobles)

ACABADO:

- El refuerzo central deberá ser de la misma tela.
- Costura de los bordes deben estar reforzadas con doble pasada.
- Logotipo según normas institucionales vigentes (ver cuadro N°1), estampado con pigmento acorde a la tela, resistente al lavado industrial – hospitalario.
- Considerar adicionalmente el porcentaje de encogimiento de la tela, para que una vez lavada tenga como mínimo las dimensiones establecidas para la prenda.
- Confección de la prenda al hilo de la tela (urdimbre).
- Exento de defectos en el material, confección y buena presentación.
- En la costura deberá emplearse el hilo del color de la prenda.
- Teñido tina.
- Mercerizado y sanforizado.
- Tendencia a la formación de peeling: mínimo 4.

CUADRO N° 1

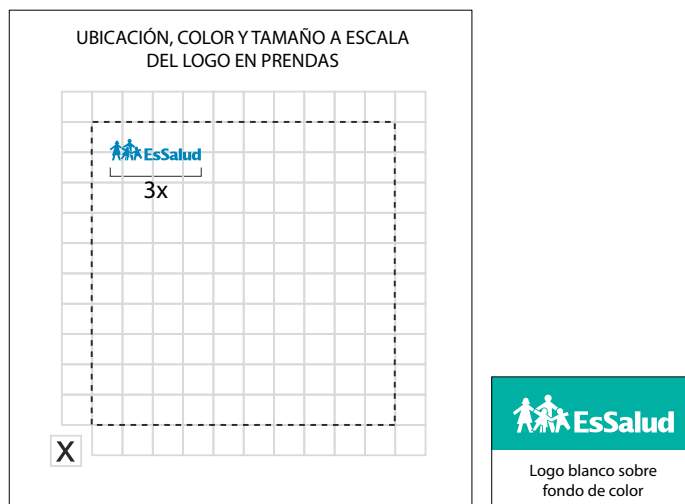

NOTA: Considerar solo el ancho del logo por lo que arroje de altura

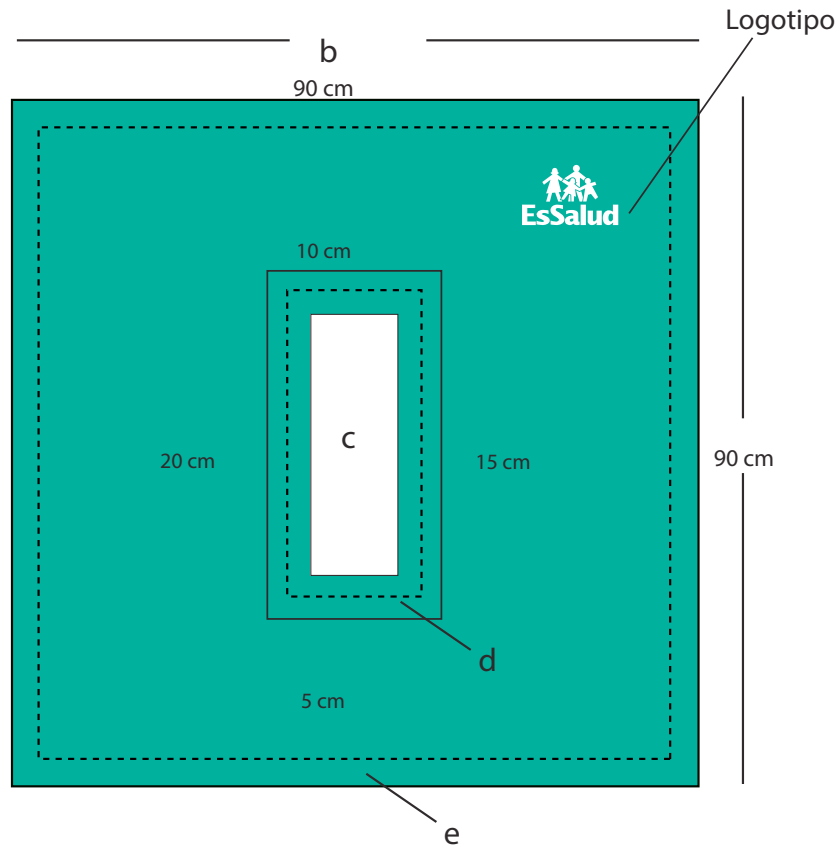

CAMPO FENESTRADO DE DRILL COLOR VERDE
0.90 m. x 0.90 m.

CÓDIGO SAP: 160010105

CARACTERÍSTICAS:

TELA: Drill Quirúrgico 2

COMPOSICIÓN: 100% Algodón

COLOR: Verde Quirúrgico Referencia: Pantone 18-53-38 TPX

MEDIDAS:

- a) Largo: 90 cm.
- b) Ancho: 90 cm.
- c) Abertura central: 15 cm. x 5 cm.
- d) Refuerzo central: rectángulo de 20 cm. x 10 cm.
- e) Bastillado: costura de 1 cm. de ancho (2 dobleses)

ACABADO:

- El refuerzo central deberá ser de la misma tela.
- Costura de los bordes deben estar reforzadas con doble pasada.
- Logotipo según normas institucionales vigentes (ver cuadro N°1), estampado con pigmento acorde a la tela, resistente al lavado industrial - hospitalario.
- Considerar adicionalmente el porcentaje de encogimiento de la tela, para que una vez lavada tenga como mínimo las dimensiones solicitadas para la prenda.
- Confección de la prenda al hilo de la tela (urdimbre).
- Exento de defectos en el material, confección y buena presentación.
- En la costura deberá emplearse el hilo del color de la prenda.
- Teñido tina.
- Mercerizado y sanforizado.
- Tendencia a la formación de peeling: mínimo 4.

CUADRO N° 1

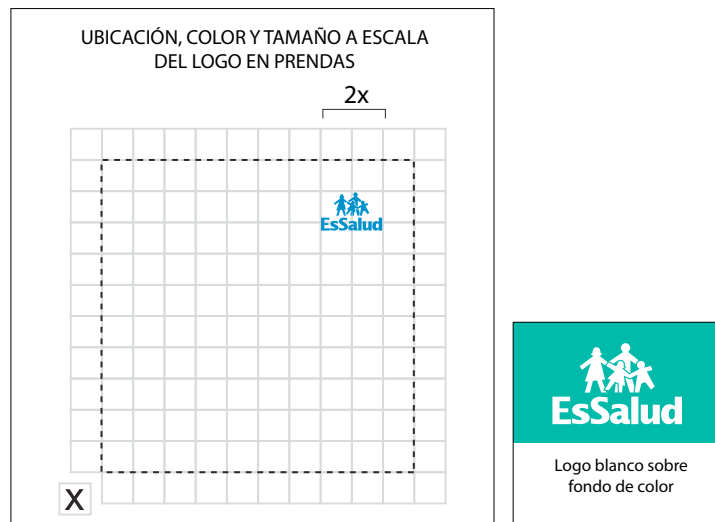

NOTA: Considerar solo el ancho del logo por lo que arroje de altura

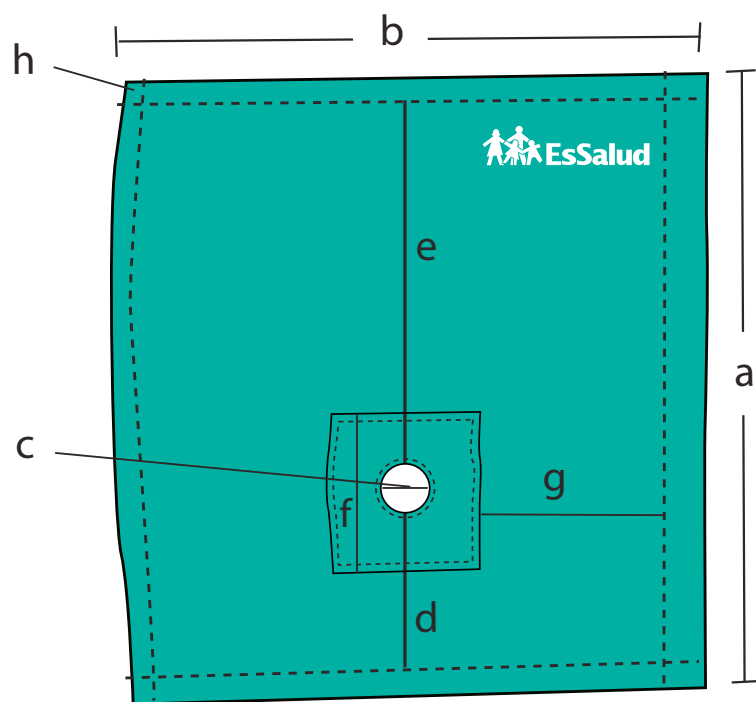

**CAMPO FENESTRADO OFTALMOLÓGICO DE DRILL
COLOR VERDE 0.90 m. x 0.90 m.**

CÓDIGO SAP: 160010259

CARACTERÍSTICAS:

TELA: Drill Quirúrgico 2

COMPOSICIÓN: 100% Algodón

COLOR: Verde Quirúrgico Referencia: Pantone 18-53-38 TPX

MEDIDAS:

- a) Largo: 90 cm.
- b) Ancho: 90 cm.
- c) Abertura Central: 7 cm. de diámetro
- d) Distancia agujero-borde inferior: 25 cm.
- e) Distancia agujero-borde superior: 58 cm.
- f) Refuerzo cuadrante: 20 cm. x 20 cm.
- g) Distancia de refuerzo cuadrante-borde derecho: 35 cm.
- h) Bastillado: 1 cm. de ancho (2 dobleces)

ACABADO:

- El refuerzo central deberá ser de la misma tela.
- Costura de los bordes deben estar reforzadas con doble pasada.
- Logotipo según normas institucionales vigentes (ver cuadro N°1), estampado con pigmento acorde a la tela, resistente al lavado industrial - hospitalario.
- Considerar adicionalmente el porcentaje de encogimiento de la tela, para que una vez lavada tenga como mínimo las dimensiones establecidas para la prenda.
- Confección de la prenda al hilo de la tela (urdimbre).
- Exento de defectos en el material, confección y buena presentación.
- En la costura deberá emplearse el hilo del color de la prenda.
- Teñido tina.
- Mercerizado y sanforizado.
- Tendencia a la formación de peelling: mínimo 4.

CUADRO N° 1



NOTA: Considerar solo el ancho del logo por lo que arroje de altura

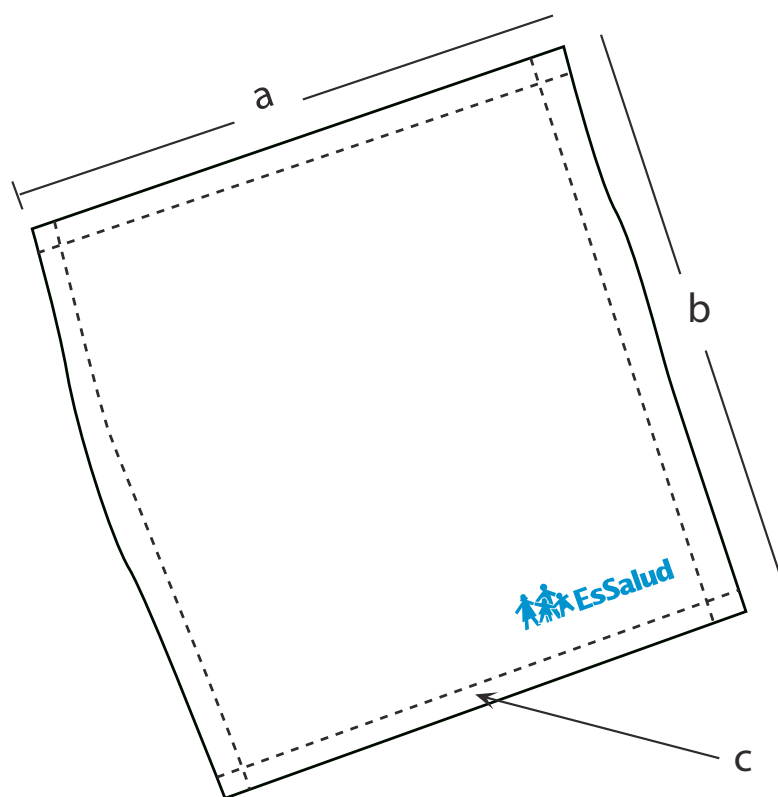

CUADRO N° 1

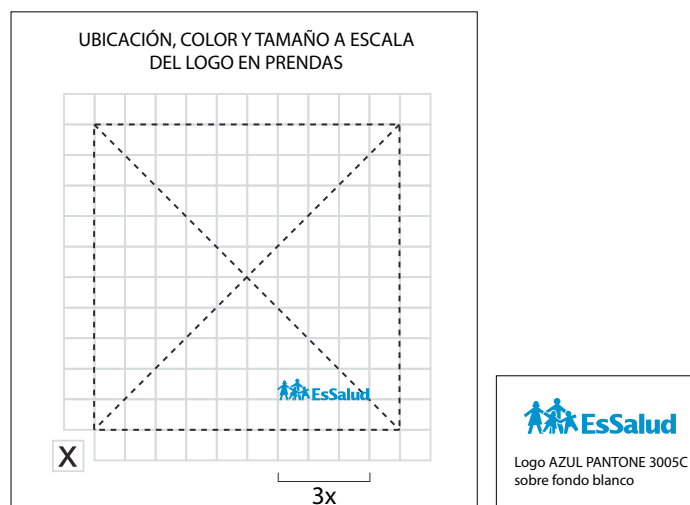

NOTA: Considerar solo el ancho del logo por lo que arroje de altura

CAMPO SIMPLE DE DRILL COLOR BLANCO 0.60 m. x 0.60 m.

CÓDIGO SAP: 160010109

CARACTERÍSTICAS:

TELA: Drill blanco 2
COMPOSICIÓN: 100% Algodón
COLOR: Blanco

MEDIDAS:

a) Largo: 60 cm.
b) Ancho: 60 cm.
c) Bastillado: 1 cm. de ancho (2 dobleces)

ACABADO:

- Costura de las esquinas deben estar reforzadas con doble pasada.
- Logotipo según normas institucionales vigentes (ver cuadro N°1), estampado con pigmento acorde a la tela, resistente al lavado industrial - hospitalario.
- Considerar adicionalmente el porcentaje de encogimiento de la tela, para que una vez lavada tenga como mínimo las dimensiones solicitadas para la prenda.
- Confección de la prenda al hilo de la tela (urdimbre).
- Exento de defectos en el material, confección y buena presentación.
- En la costura deberá emplearse el hilo del color de la prenda.
- Teñido blanco óptico.
- Mercerizado y sanforizado.
- Tendencia a la formación de peelling; mínimo 4.

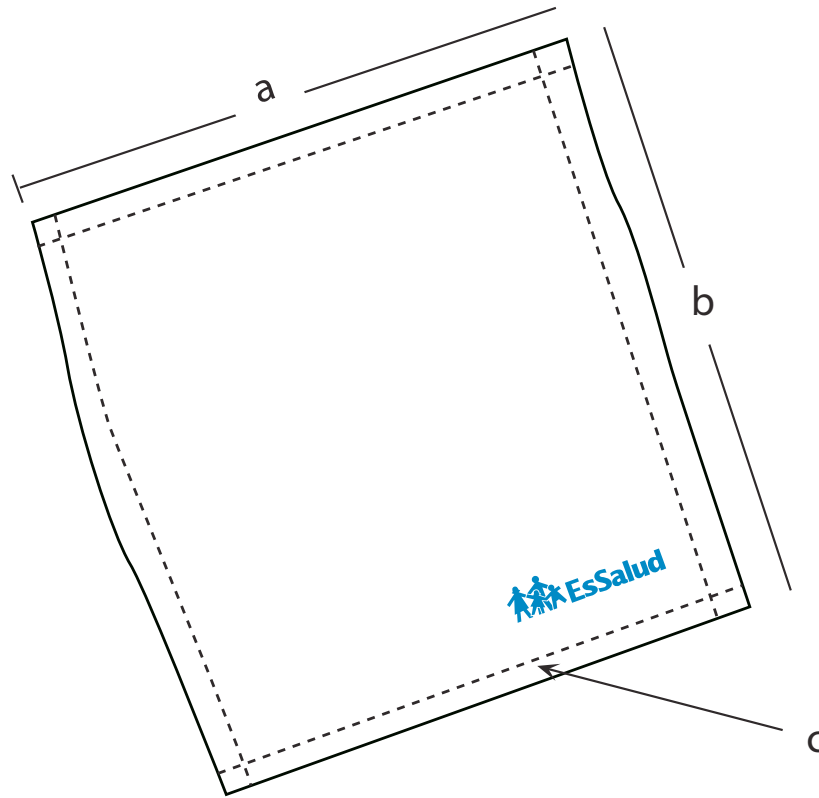

CAMPO SIMPLE DE DRILL COLOR BLANCO
0.90 m. x 0.90 m.

CÓDIGO SAP: 160010114

CARACTERÍSTICAS:

TELA: Drill blanco 2
COMPOSICIÓN: 100% Algodón
COLOR: Blanco

MEDIDAS:

a) Largo: 90 cm.
b) Ancho: 90 cm.
c) Bastillado: 1 cm. de ancho (2 dobleces)

ACABADO:

- Costura de las esquinas deben estar reforzadas con doble pasada.
- Logotipo según normas institucionales vigentes (ver cuadro N°1), estampado con pigmento acorde a la tela, resistente al lavado industrial – hospitalario.
- Considerar adicionalmente el porcentaje de encogimiento de la tela, para que una vez lavada tenga como mínimo las dimensiones establecidas para la prenda.
- Confección de la prenda al hilo de la tela (urdimbre).
- Exento de defectos en el material, confección y buena presentación.
- En la costura deberá emplearse el hilo del color de la prenda.
- Teñido blanco óptico.
- Mercerizado y sanforizado.
- Tendencia a la formación de Peelling: mínimo 4.

CUADRO N° 1

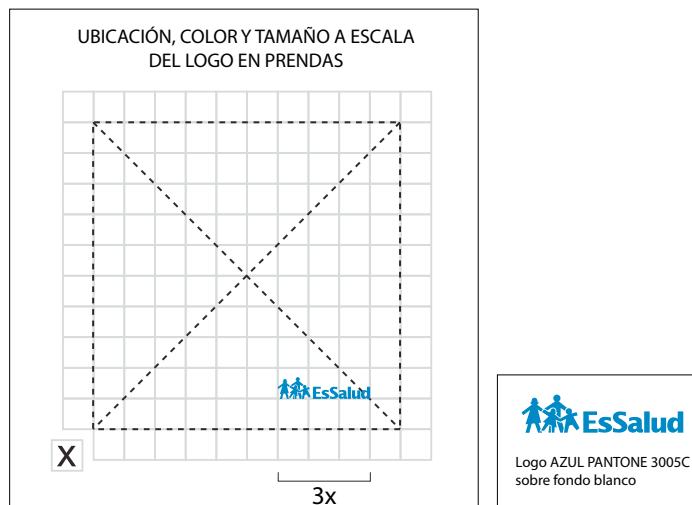

NOTA: En todos los casos considerar como referencia la proporción del ancho de la base del logo por lo que arroje de altura.

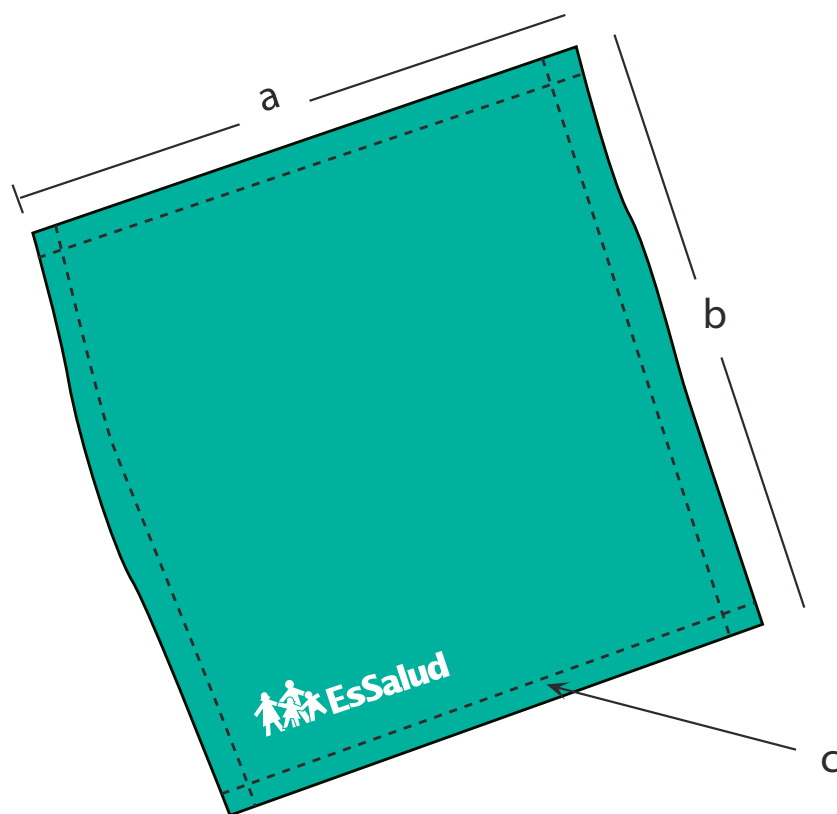

CUADRO N° 1

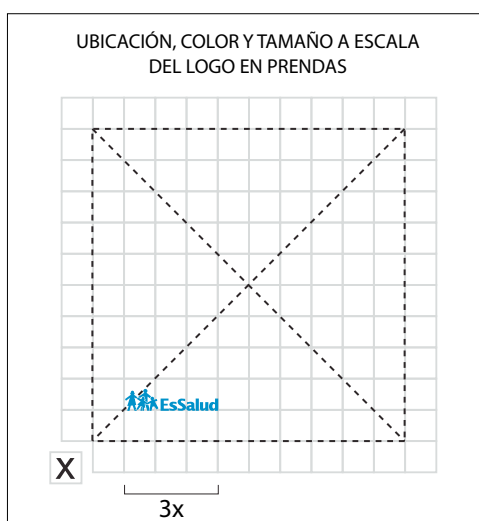

NOTA: En todos los casos considerar como referencia la proporción del ancho de la base del logo por lo que arroje de altura.

CAMPO SIMPLE DE DRILL COLOR VERDE
0.60 m. x 0.60 m.

CÓDIGO SAP: 160010110

CARACTERÍSTICAS:

TELA: Drill Quirúrgico 2
COMPOSICIÓN: 100% Algodón
COLOR: Verde Quirúrgico. Referencia: Pantone 18-53-38 TPX

MEDIDAS:

a) Largo: 60 cm.
b) Ancho: 60 cm.
c) Bastillado: 1 cm. de ancho (2 dobles)

ACABADO:

- Costura de los bordes deben estar reforzadas con doble pasada.
- Logotipo según normas institucionales vigentes (ver cuadro N°1), estampado con pigmento acorde a la tela, resistente al lavado industrial – hospitalario.
- Considerar adicionalmente el porcentaje de encogimiento de la tela, para que una vez lavada tenga como mínimo las dimensiones establecidas para la prenda.
- Confección de la prenda al hilo de la tela (urdimbre).
- Exento de defectos en el material, confección y buena presentación.
- En la costura deberá emplearse el hilo del color de la prenda.
- Teñido tina.
- Mercerizado y sanforizado.
- Tendencia a la formación de peelling: mínimo 4.

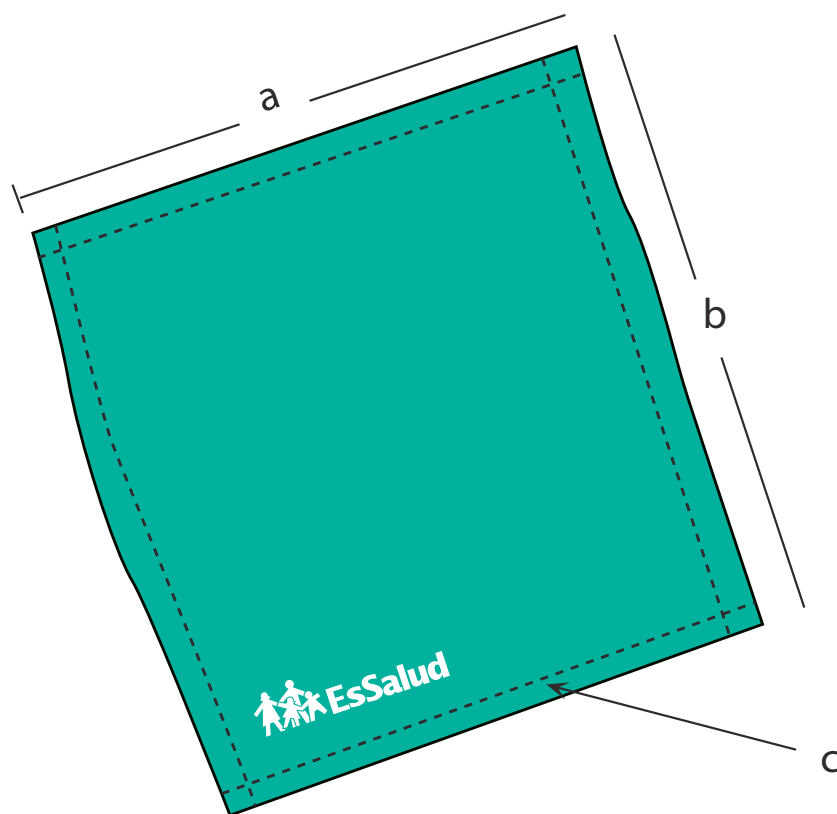

CUADRO N° 1

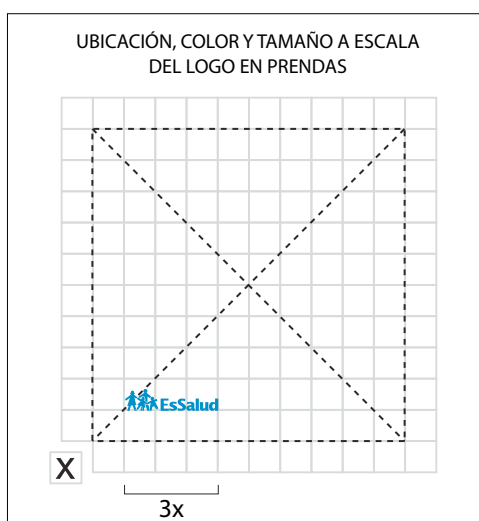

NOTA: En todos los casos considerar como referencia la proporción del ancho de la base del logo por lo que arroje de altura.

CAMPO SIMPLE DE DRILL COLOR VERDE 0.90 m. x 0.90 m.

CÓDIGO SAP: 160010250

CARACTERÍSTICAS:

TELA: Drill Quirúrgico 2

COMPOSICIÓN: 100% Algodón

COLOR: Verde Quirúrgico. Referencia: Pantone 18-53-38 TPX

MEDIDAS:

a) Largo: 90 cm.

b) Ancho: 90 cm.

c) Bastillado: 1 cm. de ancho (2 dobleces)

ACABADO:

- Costura de los bordes deben estar reforzadas con doble pasada.
- Logotipo según normas institucionales vigentes (ver cuadro N°1), estampado con pigmento acorde a la tela, resistente al lavado industrial – hospitalario.
- Considerar adicionalmente el porcentaje de encogimiento de la tela, para que una vez lavada tenga como mínimo las dimensiones establecidas para la prenda.
- Confección de la prenda al hilo de la tela (urdimbre).
- Exento de defectos en el material, confección y buena presentación.
- En la costura deberá emplearse el hilo del color de la prenda.
- Teñido tina.
- Mercerizado y sanforizado.
- Tendencia a la formación de peelling: mínimo 4.

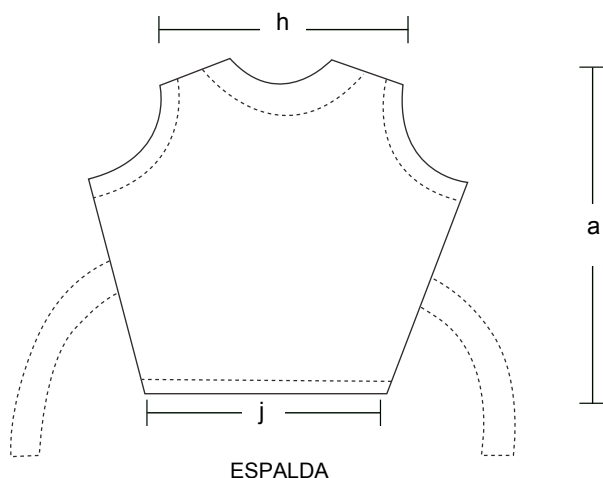
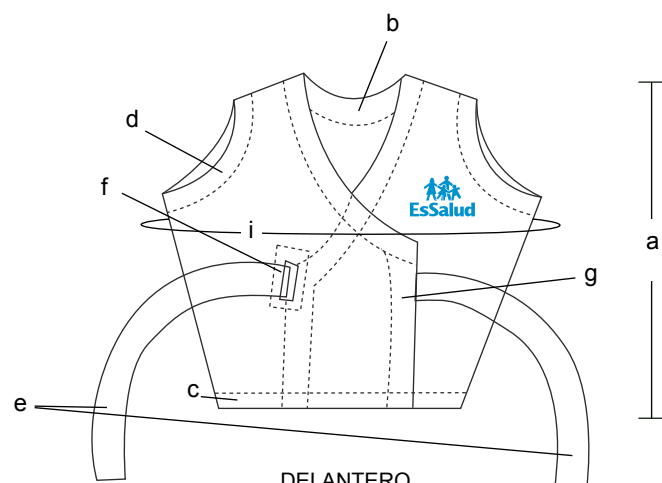

CUADRO N° 1

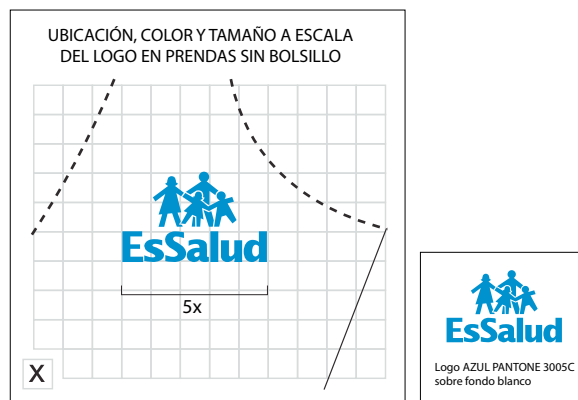

NOTA: Considerar solo el ancho del logo por lo que arroje de altura

CHALECO DE DRILL SANFORIZADO PARA SUJECIÓN

COD. 160030071

CARACTERÍSTICAS:

TELA : Drill blanco 1
COLOR : Blanco

MEDIDAS:

- a) Largo : 60 cm.
- b) Cuello : Redondo con vuelta de 6 cm.
- c) Basta : 3 cm.
- d) Sisa : refuerzo de 6 cm.
- e) Tiras : 2 (largo 160 cm. ancho 7 cm.)
- f) Ojalillo : abertura de 8 cm. ubicado a 9 cm. de costura lateral derecha
- g) Bordes del cruce : refuerzo de 6 cm.
- h) Espalda : 40 cm.
- i) Contorno de pecho : 115 cm.
- j) Contorno de cintura : 98 cm.

ACABADO:

- Lado derecho sobre el lado izquierdo con cruce en "V" de 14 cm.
- Logotipo según normas institucionales vigentes (ver cuadro N°1), estampado con pigmento acorde a la tela, resistente al lavado industrial – hospitalario.
- Considerar adicionalmente el porcentaje de encogimiento de la tela, para que una vez lavada tenga como mínimo las dimensiones establecidas para la prenda.
- Confección de la prenda al hilo de la tela (urdimbre).
- Exento de defectos en el material, confección y de buena presentación.
- En la costura deberá emplearse el hilo del color de la prenda.

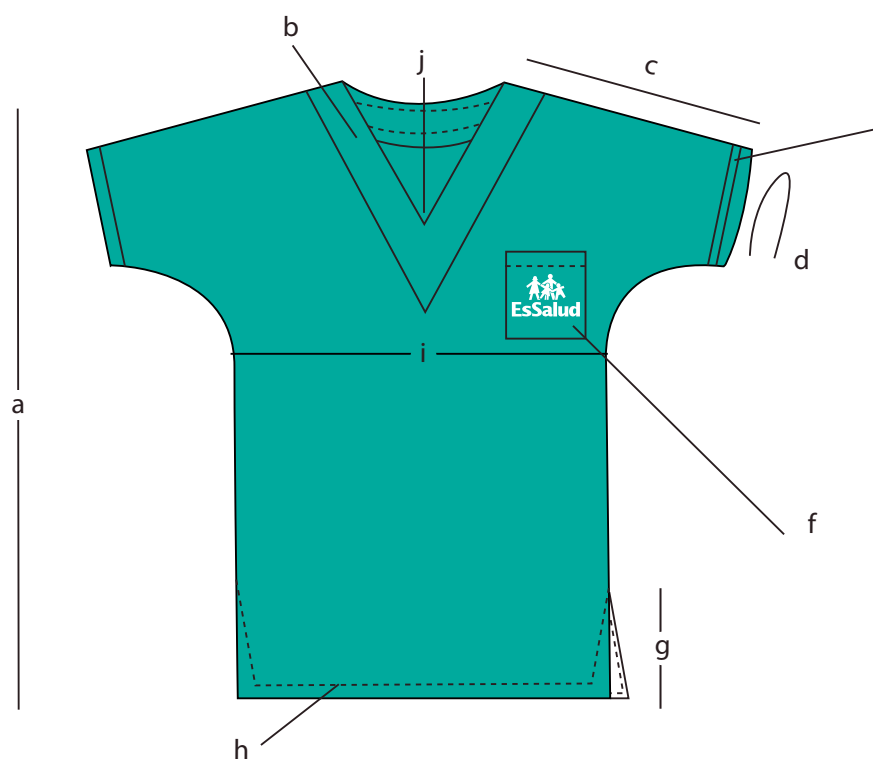

CUADRO N° 1

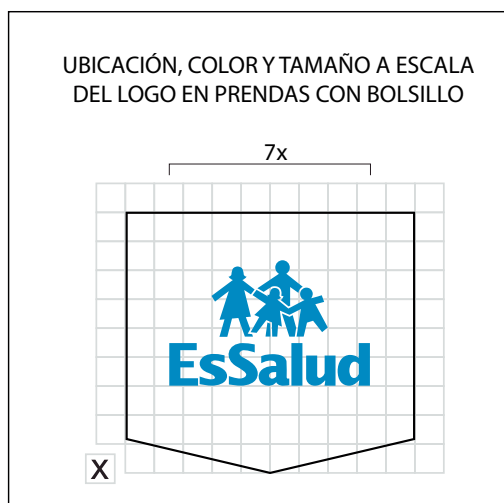

NOTA: Considerar solo el ancho del logo por lo que arroje de altura

CHAQUETA DRILL COLOR VERDE TALLA "M"

CÓDIGO SAP: 160030117

CARACTERÍSTICAS:

TELA: Drill Quirúrgico 1
 COMPOSICIÓN: 100% Algodón
 COLOR: Verde Quirúrgico. Referencia: Pantone 18-53-38 TPX
 TALLA: Médium

MEDIDAS:

a) Largo: 73 cm.
 b) Cuello tipo V: 3 cm. de refuerzo
 c) Largo total de manga: 40 cm.
 d) Contorno de manga: 48 cm.
 e) Basta de manga: 2 cm. de ancho
 f) Bolsillo: 1(largo 14 cm. y ancho 13 cm.), con basta de 2 cm. ubicada a 25 cm. de costura del hombro
 g) Abertura: 14 cm. y 2 cm. de ancho de doblez
 h) Basta de faldón: 2 cm.
 i) Contorno de pecho: 115 cm.
 j) Altura de escote: 20 cm.

ACABADO:

- Manga tipo kimono.
- Aberturas a cada costado.
- Logotipo según normas institucionales vigentes (ver cuadro N°1), estampado con pigmento acorde a la tela, resistente al lavado industrial - hospitalario.
- Considerar adicionalmente el porcentaje de encogimiento de la tela, para que una vez lavada tenga como mínimo las dimensiones establecidas para la prenda.
- Confección de la prenda al hilo de la tela (urdimbre).
- Exento de defectos en el material, confección y buena presentación.
- En la costura deberá emplearse el hilo del color de la prenda.
- Teñido tina.
- Mercerizado y sanforizado.
- Tendencia a la formación de peelling: mínimo 4

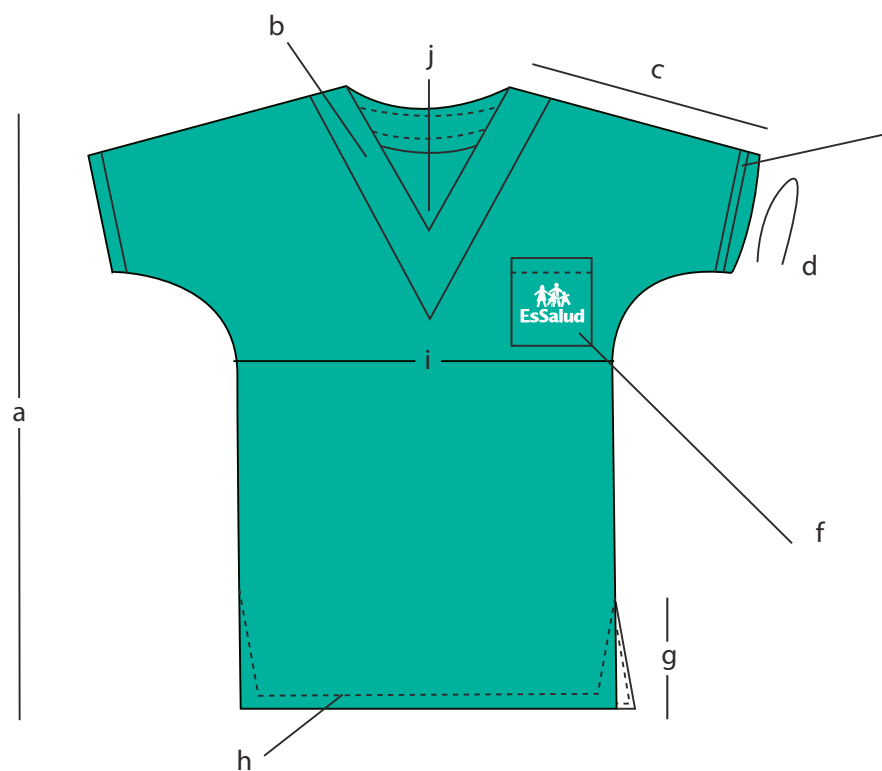

CUADRO N° 1



NOTA: Considerar solo el ancho del logo por lo que arroje de altura

CHAQUETA DRILL COLOR VERDE TALLA "L"

CÓDIGO SAP: 160030116

CARACTERÍSTICAS:

TELA: Drill Quirúrgico 1
 COMPOSICIÓN: 100% Algodón
 COLOR: Verde Quirúrgico. Referencia: Pantone 18-53-38 TPX
 TALLA: Large

MEDIDAS:

- a) Largo: 77 cm.
- b) Cuello tipo V: 3 cm. de refuerzo
- c) Largo total de manga: 40 cm.
- d) Contorno de manga: 50 cm.
- e) Basta de manga: 2 cm. de ancho
- f) Bolsillo: 1(largo 14 cm. y ancho 13 cm.), con basta de 2 cm. ubicada a 25 cm de costura del hombro
- g) Abertura: 14 cm. y 2 cm de ancho de doblez
- h) Basta de faldón: 2 cm.
- i) Contorno de pecho: 130 cm.
- j) Altura de escote: 22 cm.

ACABADO:

- Manga tipo kimono.
- Aberturas a cada costado.
- Logotipo según normas institucionales vigentes (ver cuadro N°1), estampado con pigmento acorde a la tela, resistente al lavado industrial – hospitalario.
- Considerar adicionalmente el porcentaje de encogimiento de la tela, para que una vez lavada tenga como mínimo las dimensiones establecidas para la prenda.
- Confección de la prenda al hilo de la tela (urdimbre).
- Exento de defectos en el material, confección y buena presentación.
- En la costura deberá emplearse el hilo del color de la prenda.
- Teñido tina.
- Mercerizado y sanforizado.
- Tendencia a la formación de peelling: mínimo 4.

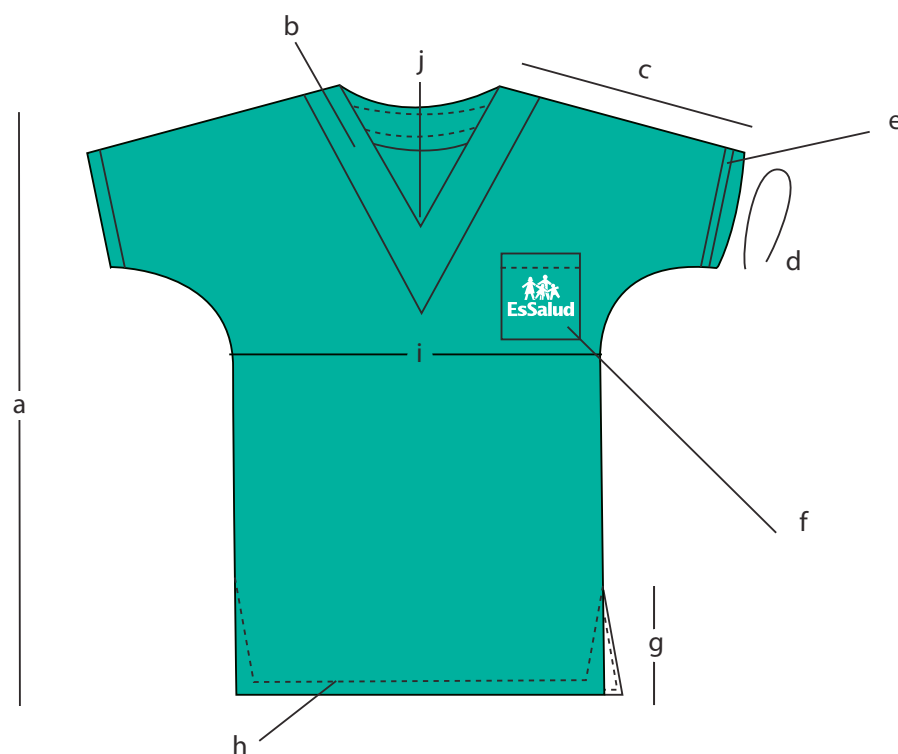

CHAQUETA DRILL COLOR VERDE TALLA "XL"

CÓDIGO SAP: 160030433

CARACTERÍSTICAS:

TELA: Drill Quirúrgico 1
 COMPOSICIÓN: 100% Algodón
 COLOR: Verde Quirúrgico. Referencia: Pantone 18-53-38 TPX
 TALLA: Extra Large

MEDIDAS:

a) Largo: 83 cm.
 b) Cuello tipo V: 3 cm. de refuerzo
 c) Largo total de manga: 43 cm.
 d) Contorno de manga: 54 cm.
 e) Basta de manga: 2 cm. de ancho
 f) Bolsillo: 1(largo 14 cm. y ancho 13 cm.), con basta de 2 cm. ubicada a 25 cm de costura del hombro
 g) Abertura: 14 cm. y 2 cm. de ancho de doblez
 h) Basta de faldón: 2 cm.
 i) Contorno de pecho: 140 cm.
 j) Altura de escote: 24 cm.

ACABADO:

- Manga tipo kimono.
- Aberturas a cada costado.
- Logotipo según normas institucionales vigentes (ver cuadro N°1), estampado con pigmento acorde a la tela, resistente al lavado industrial – hospitalario.
- Considerar adicionalmente el porcentaje de encogimiento de la tela, para que una vez lavada tenga como mínimo las dimensiones establecidas para la prenda.
- Confección de la prenda al hilo de la tela (urdimbre).
- Exento de defectos en el material, confección y buena presentación.
- En la costura deberá emplearse el hilo del color de la prenda.
- Teñido tina.
- Mercerizado y sanforizado.
- Tendencia a la formación de peelling: mínimo 4.

CUADRO N° 1



NOTA: Considerar solo el ancho del logo por lo que arroje de altura

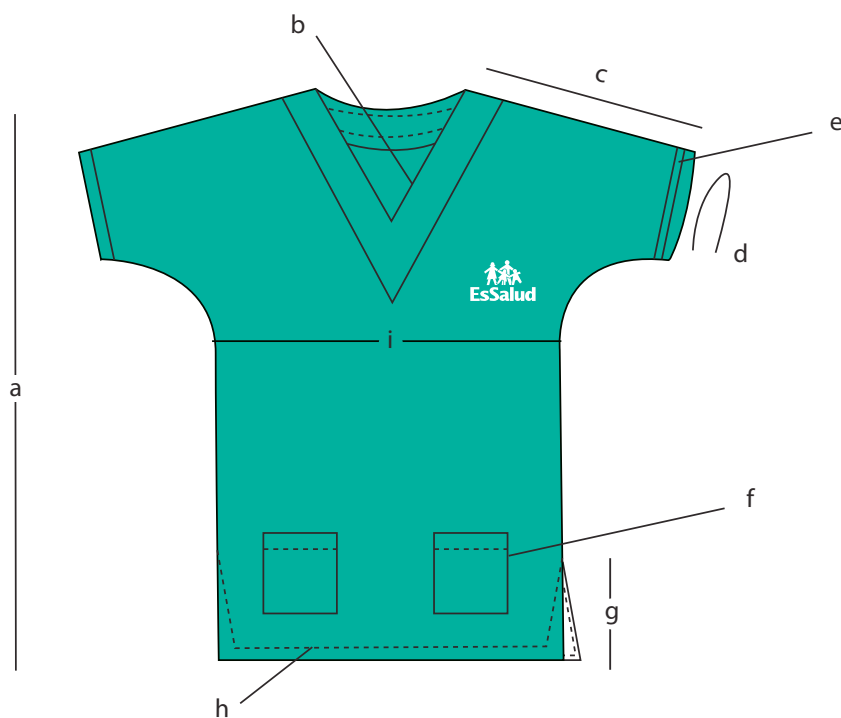

CHAQUETA DE LANILLA POLYVISCOSA COLOR VERDE PARA ENFERMERA TALLA "S"

COD. 160030562

CARACTERÍSTICAS :

TELA : Lanilla polyviscosa
 COLOR : Verde Quirúrgico. Referencia: Pantone 18-53-38 TPX
 TALLA : Small

MEDIDAS :

- a) Largo : 68 cm.
- b) Escote : en "V" de 16 cm.
con refuerzo de 4 cm de ancho
- c) Largo total de manga : 34 cm.
- d) Contorno de boca de manga : 38 cm.
- e) Basta de manga : 3 cm.
- f) Bolsillo : 17 cm. x 17 cm. con basta de 2 cm.
- g) Abertura : 14 cm. y 2 cm. de ancho de doblez
- h) Basta : 2 cm.
- i) Contorno de busto : 106 cm.

ACABADO :

- Las aberturas serán a cada costado.
- Manga tipo kimono.
- Debe contar con dos bolsillos en la parte inferior delantera.
- Logotipo según normas institucionales vigentes (ver cuadro N°1), estampado con pigmento acorde a la tela, resistente al lavado industrial – hospitalario.
- Confección de la prenda al hilo de la tela (urdimbre).
- Exento de defectos en el material, confección y buena presentación.
- En la costura deberá emplearse el hilo del color de la prenda.

CUADRO N° 1

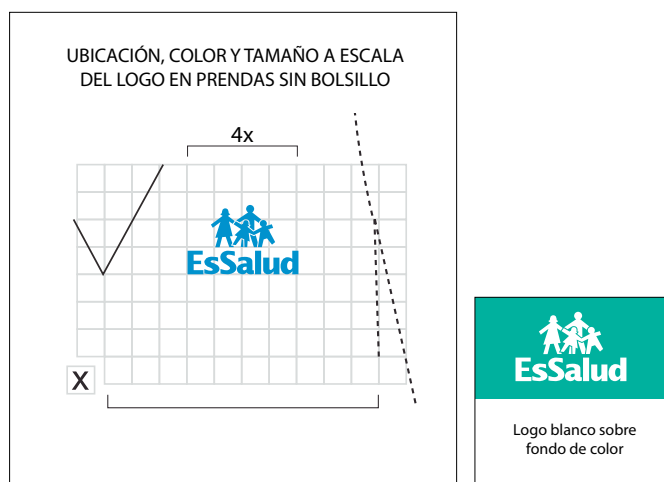

NOTA: Considerar solo el ancho del logo por lo que arroje de altura

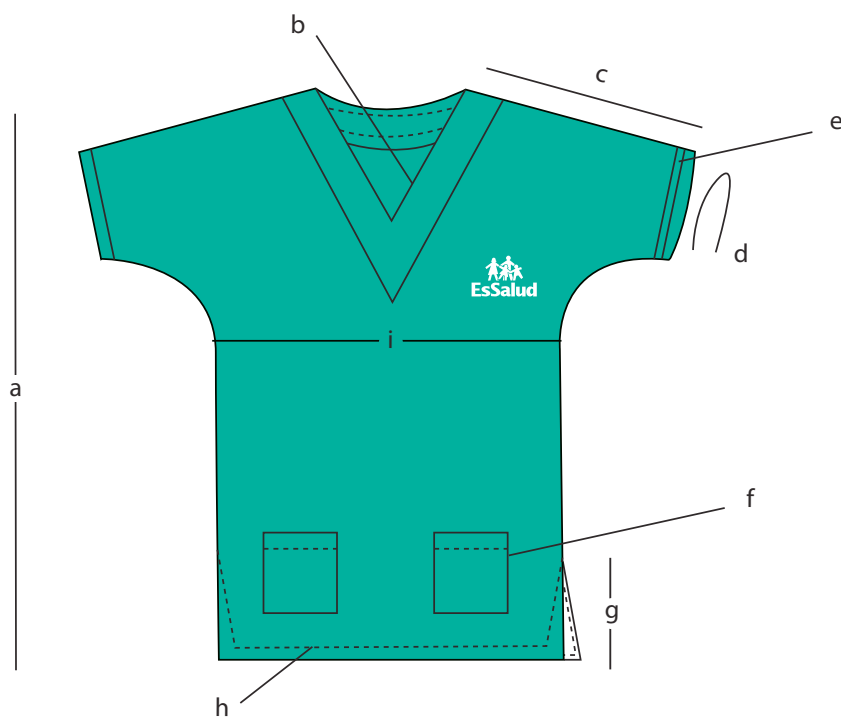

CHAQUETA DE LANILLA POLYVISCOSA COLOR VERDE PARA ENFERMERA TALLA "M"

COD. 160030561

CARACTERÍSTICAS:

TELA : Lanilla polyviscosa
 COLOR : Verde Quirúrgico. Referencia: Pantone 18-53-38 TPX
 TALLA : Medium

MEDIDAS:

- a) Largo : 72 cm.
- b) Escote : en "V" de 18 cm.
con refuerzo de 4 cm. de ancho
- c) Largo total de manga : 36 cm.
- d) Contorno de boca de manga : 40 cm.
- e) Basta de manga : 3 cm.
- f) Bolsillo : 17 cm. x 17 cm. con basta de 2 cm.
- g) Abertura : 14 cm. y 2 cm. de ancho de dobléz
- h) Basta : 2 cm.
- i) Contorno de busto : 110 cm.

ACABADO:

- Las aberturas serán a cada costado.
- Manga tipo kimono.
- Debe contar con dos bolsillos en la parte inferior delantera
- Logotipo según normas institucionales vigentes (ver cuadro N°1), estampado con pigmento acorde a la tela, resistente al lavado industrial – hospitalario.
- Confección de la prenda al hilo de la tela (urdimbre).
- Exento de defectos en el material, confección y buena presentación.
- En la costura deberá emplearse el hilo del color de la prenda.

CUADRO N° 1



UBICACIÓN, COLOR Y TAMAÑO A ESCALA DEL LOGO EN PRENDAS SIN BOLSILLO



Logo blanco sobre fondo de color

NOTA: Considerar solo el ancho del logo por lo que arroje de altura

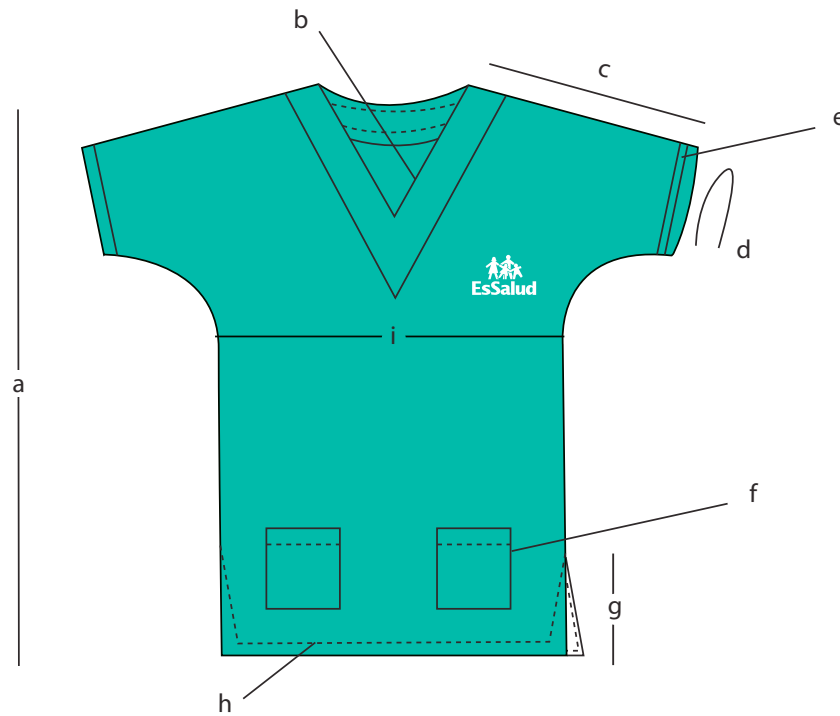

CUADRO N° 1

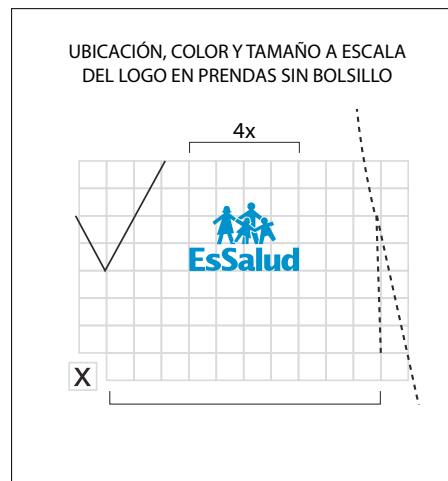

NOTA: Considerar solo el ancho del logo por lo que arroje de altura



CHAQUETA DE COLOR LANILLA POLYVISCOSA VERDE PARA ENFERMERA TALLA "L"

COD. 160030560

CARACTERÍSTICAS:

TELA : Lanilla polyviscosa
 COLOR : Verde Quirúrgico. Referencia: Pantone 18-53-38 TPX
 TALLA : Large

MEDIDAS:

- a) Largo : 76 cm.
- b) Escote : en "V" de 20 cm.
con refuerzo de 4 cm. de ancho
- c) Largo total de manga : 38 cm.
- d) Contorno de boca de manga : 42 cm.
- e) Basta de manga : 3 cm.
- f) Bolsillo : 17 cm. x 17 cm. con basta de 2 cm.
- g) Abertura : 14 cm. y 2 cm. de ancho de doblez
- h) Basta : 2 cm.
- i) Contorno de busto : 114 cm.

ACABADO:

- Las aberturas serán a cada costado.
- Manga tipo kimono.
- Debe contar con dos bolsillos en la parte inferior delantera.
- Logotipo según normas institucionales vigentes (ver cuadro N°1), estampado con pigmento acorde a la tela, resistente al lavado industrial - hospitalario.
- Confección de la prenda al hilo de la tela (urdimbre)
- Exento de defectos en el material, confección y buena presentación.
- En la costura deberá emplearse el hilo del color de la prenda.

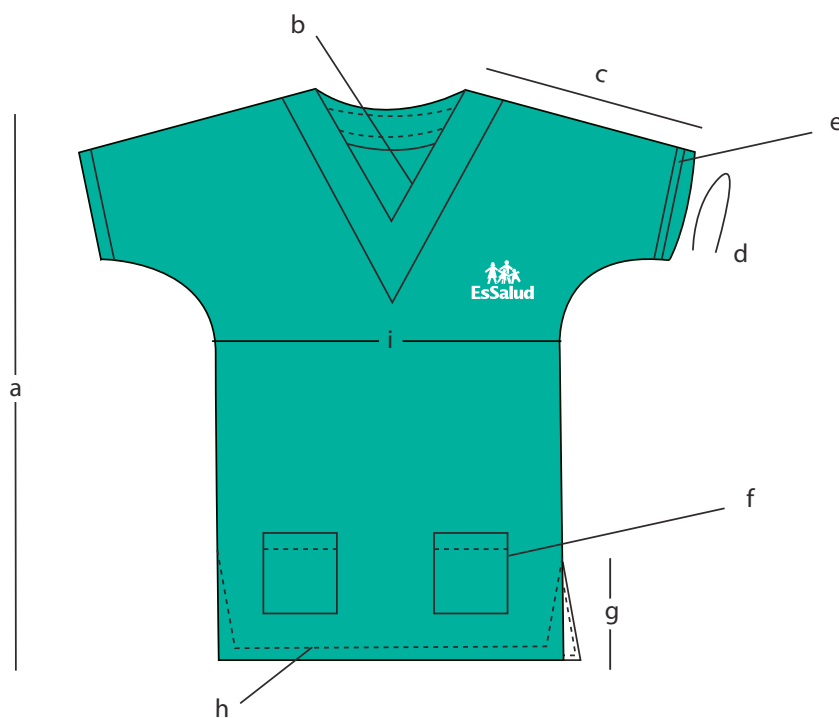

CHAQUETA DE LANILLA POLYVISCOSA COLOR VERDE PARA ENFERMERA TALLA "XL"

COD. 160030563

CARACTERÍSTICAS:

TELA : Lanilla polyviscosa
 COLOR : Verde Quirúrgico. Referencia: Pantone 18-53-38 TPX
 TALLA : Extra Large

MEDIDAS:

- a) Largo : 80 cm.
- b) Escote : en "V" de 24 cm
con refuerzo de 4 cm de ancho
- c) Largo total de manga : 40 cm.
- d) Contorno de boca de manga : 46 cm.
- e) Basta de manga : 3 cm.
- f) Bolsillo : 17 cm. x 17 cm. con basta de 2 cm
- g) Abertura : 14 cm. y 2 cm. de ancho de doblez
- h) Basta : 2 cm.
- i) Contorno de busto : 120 cm.

ACABADO:

- Las aberturas serán a cada costado.
- Manga tipo kimono.
- Debe contar con dos bolsillos en la parte inferior delantera.
- Logotipo según normas institucionales vigentes (ver cuadro N°1), estampado con pigmento acorde a la tela, resistente al lavado industrial – hospitalario.
- Confección de la prenda al hilo de la tela (urdimbre).
- Exento de defectos en el material, confección y buena presentación.
- En la costura deberá emplearse el hilo del color de la prenda.

CUADRO N° 1

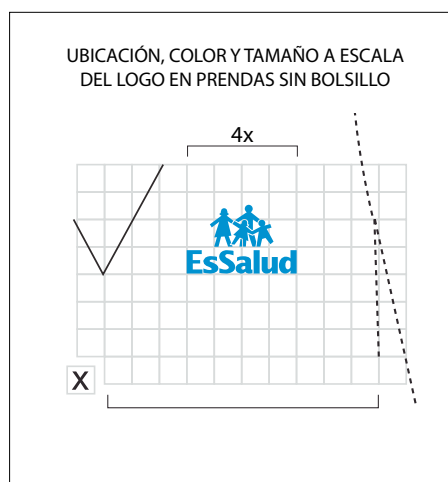

NOTA: Considerar solo el ancho del logo por lo que arroje de altura



CHAQUETITA DE PIQUE COLOR BLANCO PARA BEBÉ TALLA 1

CÓDIGO SAP: 160030431

CARACTERÍSTICAS:

TELA: Pique
 COMPOSICIÓN: 100% Algodón
 COLOR: Blanco
 TALLA: 01

MEDIDAS:

a) Largo: 40 cm.
 b) Cuello: redondo con sesgo de 1 cm.
 c) Tiras: 2 (largo 20 cm. y ancho 1 cm.)
 Ubicadas: según gráfico (Continuado del cuello).
 d) Largo de manga: 22 cm.
 e) Contorno de manga: 24 cm.
 f) Basta de contorno de manga: 1 cm.
 g) Dobleces de prenda y vuelo: 1 cm.
 h) Espalda: 28 cm.
 i) Contorno de pecho: 66 cm.
 j) Contorno de vuelo: 70 cm.

ACABADO:

- Abierto en parte delantera.
- Logotipo según normas institucionales vigentes (ver cuadro N°1), estampado con pigmento acorde a la tela, resistente al lavado industrial – hospitalario.
- Considerar adicionalmente el porcentaje de encogimiento de la tela para obtener como mínimo las dimensiones establecidas para la prenda.
- Confección de la prenda al hilo de la tela (urdimbre).
- Exento de defectos en el material, confección y buena presentación.
- En la costura deberá emplearse el hilo del color de la prenda.
- Costura inglesa en toda la prenda.
- Teñido blanco óptico.
- Perchado y sanforizado.
- Solidez a la luz: mínimo 4.

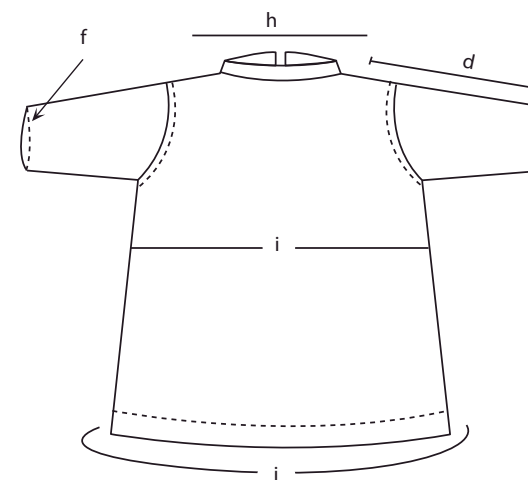
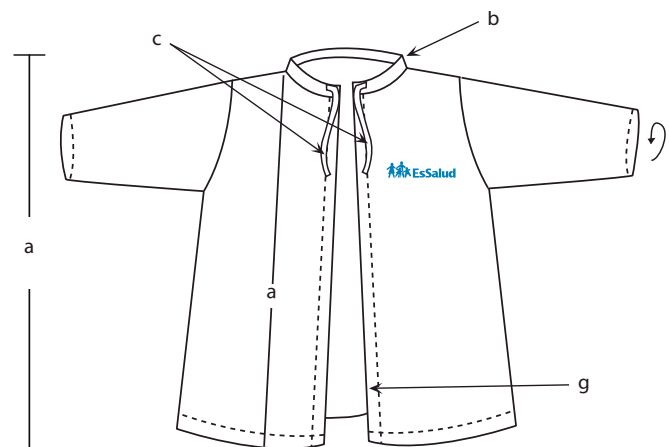

CUADRO N° 1

UBICACIÓN, COLOR Y TAMAÑO A ESCALA DEL LOGO EN PRENDAS

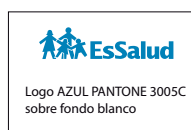
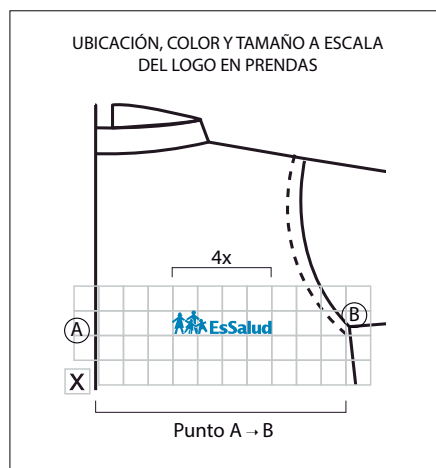

NOTA: En todos los casos considerar como referencia la proporción del ancho de la base del logotipo por lo que arroje de altura.

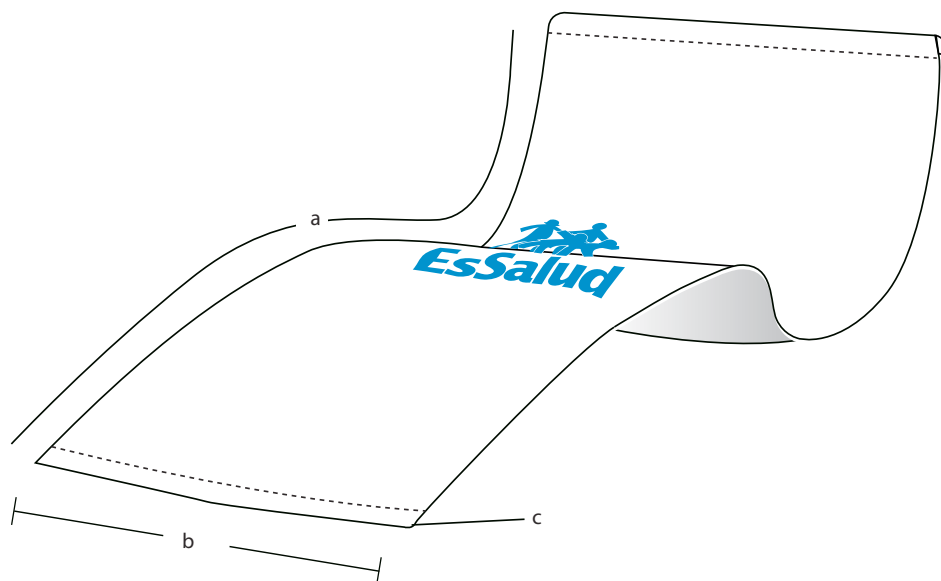

COLCHA NIDO DE ABEJA COLOR BLANCO DE 1 ½ PLAZA

COD. 160020007

CARACTERÍSTICAS:

TELA : Nido de abeja
COLOR : Blanco

MEDIDAS: (Plaza y media)

- a) Largo : 280 cm.
- b) Ancho : 160 cm.
- c) Bastilla : 2 cm.

ACABADO:

- Bastilla de 2 cm de ancho.
- Reforzar las esquinas con doble respunte.
- Logotipo según normas institucionales vigentes (ver cuadro N°1), estampado con pigmento acorde a la tela, resistente al lavado industrial –hospitalario.
- Considerar adicionalmente el porcentaje de encogimiento de la tela, para que una vez lavada tenga como mínimo las dimensiones establecidas para la prenda.
- Confección de la prenda al hilo de la tela (urdimbre).
- Exento de defectos en el material, confección y buena presentación.
- En la costura deberá emplearse el hilo del color de la prenda.

UBICACIÓN, COLOR Y TAMAÑO A ESCALA DEL LOGO EN PRENDAS



X



Logo AZUL PANTONE 3005C sobre fondo blanco

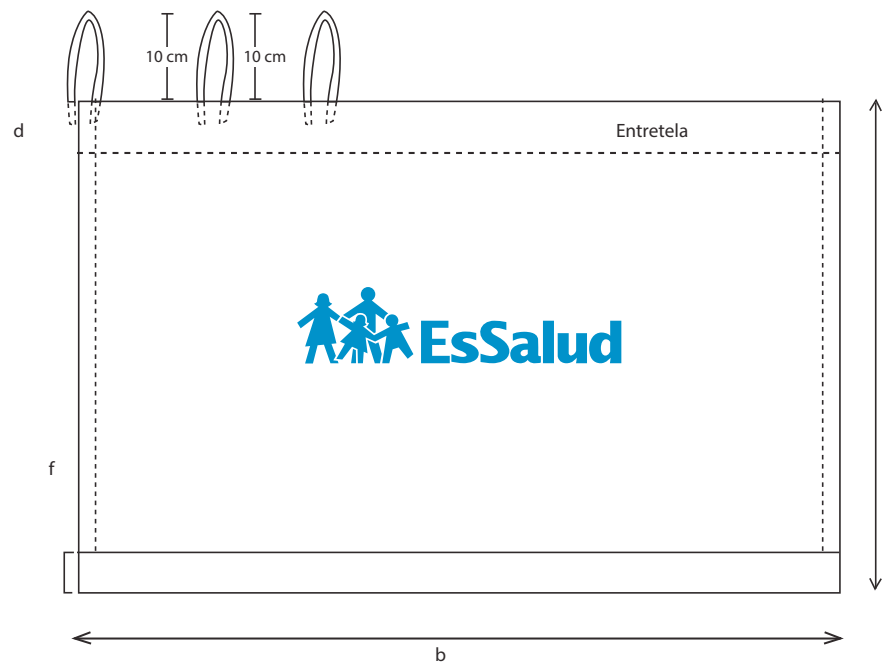

CORTINA DE BRAMANTE COLOR BLANCO (SEPARADOR DE AMBIENTE)

COD. 150060002

CARACTERÍSTICAS:

TELA : Bramante
COLOR : Blanco

MEDIDAS:

- a) Largo total : 2.20 m.
- b) Ancho : 3.42 m.
- c) Presillas : 21 presillas con espacio de 15 cm entre cada una. Cada presilla será de 2 cm. de ancho y 20 de largo
- d) Doble superior : 12 cm. de ancho, reforzado con entretela
- e) Basta : 20 cm. de ancho
- f) Doble lateral : 3 cm.

ACABADO:

- Las tiras irán cosidas y reforzadas 2 cm. en la parte media.
- Doble superior reforzado con entretela.
- Las tiras estarán dispuestas cada 15 cm. (ver gráfico).
- Logotipo según normas institucionales vigentes (ver cuadro N°1), estampado con pigmento acorde a la tela, resistente al lavado industrial – hospitalario.
- Considerar adicionalmente el porcentaje de encogimiento de la tela, para que una vez lavada tenga como mínimo las dimensiones establecidas para la prenda.
- Confección de la prenda al hilo de la tela (urdimbre).
- Exento de defectos en el material, confección y buena presentación.
- En la costura deberá emplearse el hilo del color de la prenda.
- Teñido blanco óptico.
- Sanforizado y calandrado.

CUADRO N° 1

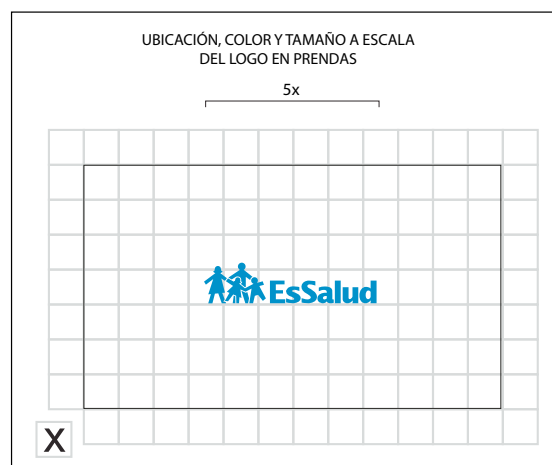

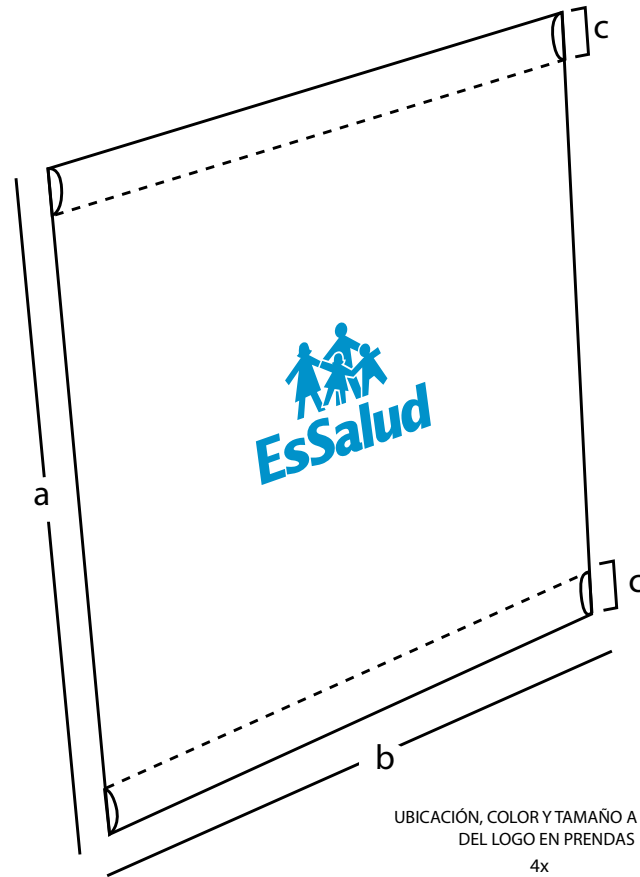

UBICACIÓN, COLOR Y TAMAÑO A ESCALA DEL LOGO EN PRENDAS

4x



Logo AZUL PANTONE 3005C sobre fondo blanco



CORTINA DE BRAMANTE COLOR BLANCO PARA BIOMBO

CÓDIGO SAP: 70030029

CARACTERÍSTICAS:

TELA: Bramante
COMPOSICIÓN: 100% Algodón
COLOR: Blanco

MEDIDAS:

a) Largo: 180 cm.
b) Ancho: 150 cm.
c) Pasador: Superior e inferior deberá ser de 7 cm. de ancho

ACABADO:

- Se confeccionarán tres (3) piezas iguales para colocar al biombo.
- Logotipo según normas institucionales vigentes (ver cuadro N°1), estampado con pigmento acorde a la tela, resistente al lavado industrial – hospitalario.
- Considerar adicionalmente el porcentaje de encogimiento de la tela, para que una vez lavada tenga como mínimo las dimensiones establecidas para la prenda.
- Confección de la prenda al hilo de la tela (urdimbre).
- Exento de defectos en el material, confección y buena presentación.
- En la costura deberá emplearse el hilo del color de la prenda.
- Teñido blanco óptico.
- Sanforizado y calandrado.
- Tendencia a la formación de Peelling: mínimo 4.

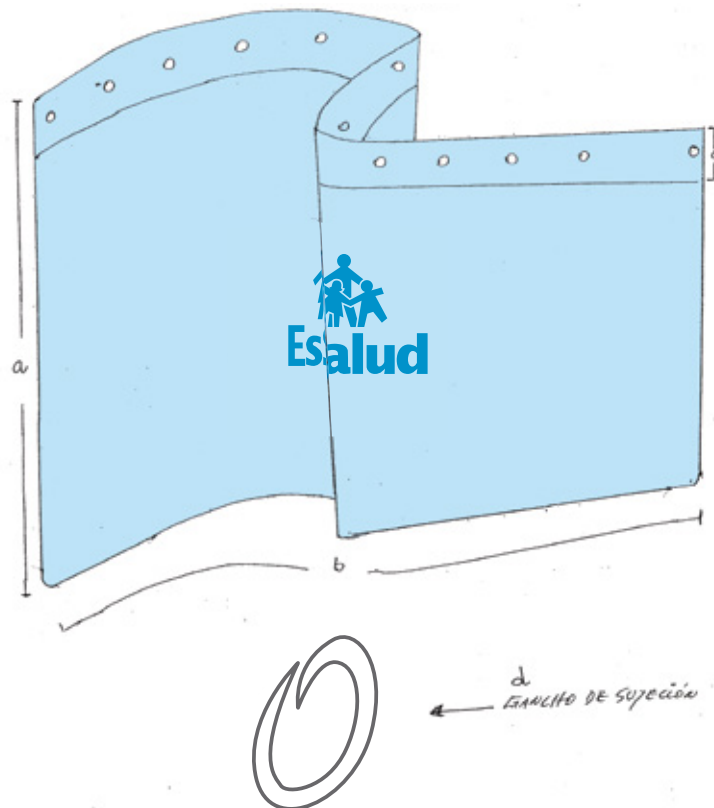

CUADRO N° 1

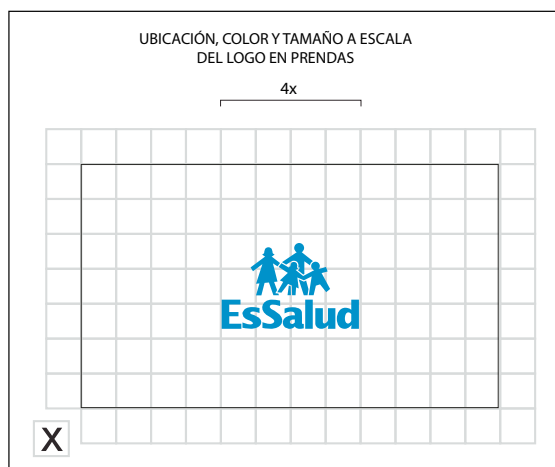

UBICACIÓN, COLOR Y TAMAÑO A ESCALA DEL LOGO EN PRENDAS

4x



CORTINA PLÁSTICA COLOR CELESTE PARA DUCHA

COD. 100100100

CARACTERÍSTICAS:

TELA : Plástico
COLOR : Celeste. Referencial: Pantone 17-41-39 TPX

MEDIDAS:

- a) Largo : 175 cm
- b) Ancho : 180 cm
- Espesor : 5/1000" Mínimo"
- c) Doblez superior : 10 cm de ancho con doce ojalillos
- d) Ganchos de sujeción : 12 unidades

ACABADO :

- Doblez superior reforzado.
- El plástico deberá ser resistente al lavado industrial -hospitalario.
- Exento de defectos en el material, confección y, buena presentación.
- Logotipo según normas institucionales vigentes (ver cuadro N°1), estampado con pigmento acorde a la tela, resistente al lavado industrial – hospitalario.
- En la costura deberá emplearse el hilo del color de la prenda.

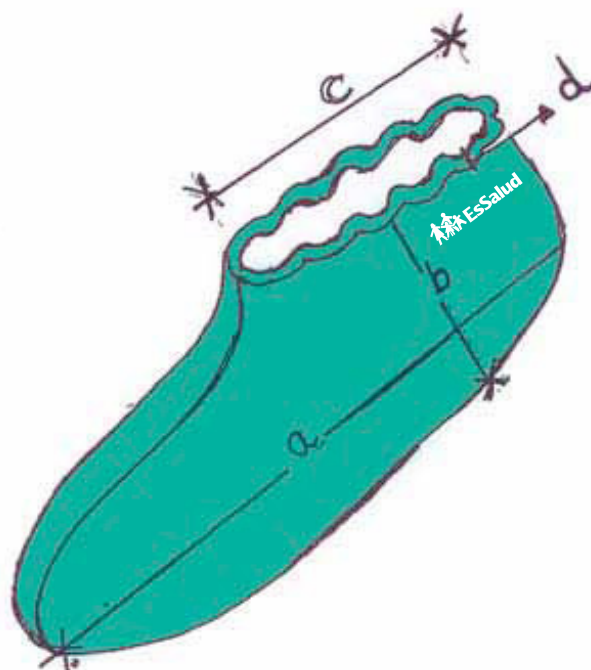

CUADRO N° 1

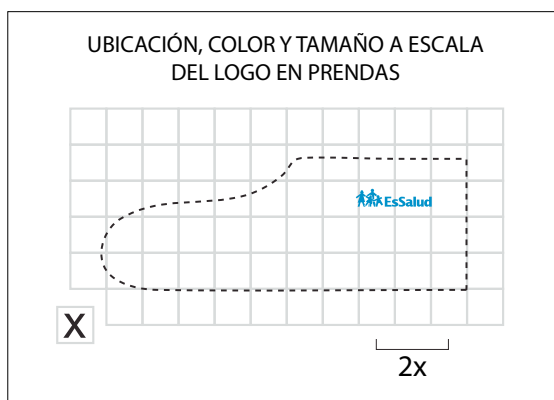

NOTA: En todos los casos considerar como referencia la proporción del ancho de la base del logo por lo que arroje de altura.

CUBRE CALZADO PARA CIRUJANO DE DRILL VERDE

CÓDIGO SAP: 160010260

CARACTERÍSTICAS:

TELA: Drill Quirúrgico 1

COMPOSICIÓN: 100% Algodón

COLOR: Verde Quirúrgico. Referencia: Pantone 18-53-38 TPX

MEDIDAS:

a) Largo: 41 cm. (+2 cm.)

b) Alto: 25 cm.

c) Contorno de boca: 50 cm.

d) Dobleces de boca: 2 cm.

e) Logotipo

ACABADO:

- El contorno será de ajuste anatómico utilizando elástico resistente al uso y lavado. Considerando dos tipos de tallas: M y L.
- Confeccionada en dos piezas iguales, unidas entre si, con plantilla antideslizante reforzada.
- Logotipo según normas institucionales vigentes (ver cuadro N°1), estampado con pigmento acorde a la tela, resistente al lavado industrial – hospitalario.
- Considerar adicionalmente el porcentaje de encogimiento de la tela para que una vez lavada tenga como mínimo las dimensiones establecidas para la prenda.
- Confección de la prenda al hilo de la tela (urdimbre).
- Exento de defectos en el material, confección y buena presentación.
- En la costura deberá emplearse el hilo del color de la prenda.
- Teñido tina.
- Mercerizado y sanforizado.
- Tendencia a la formación de peeling: mínimo 4.

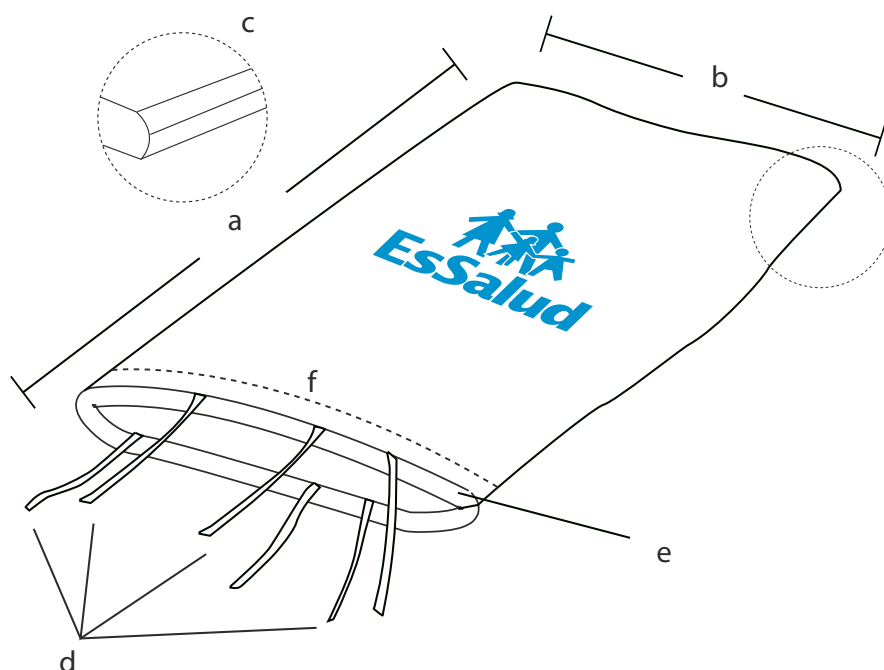

FORRO DE DRILL CRUDO PARA COLCHÓN

COD. 160010237

CARACTERÍSTICAS:

TELA : Drill crudo

MEDIDAS:

- a) Largo total : 220 cm.
- b) Ancho : 130 cm.
- c) Base de colchón : Formada con pespunte diagonal de 20 cm en cada esquina, reforzada con costura triple
- d) Tiras : 6 (largo 40 cm, ancho 2 cm)
- e) Basta de la boca : 2 cm.
- f) Contorno de abertura : 260 cm.

ACABADO :

- Las tiras estarán dispuestas cada 44 cm.
- Las tiras deberán estar reforzadas con costura doble.
- Logotipo según normas institucionales vigentes (ver cuadro N°1), estampado con pigmento acorde a la tela, resistente al lavado industrial – hospitalario.
- Considerar adicionalmente el porcentaje de encogimiento de la tela, para que una vez lavada tenga como mínimo las dimensiones establecidas para la prenda.
- Confección de la prenda al hilo de la tela (urdimbre).
- Exento de defectos en el material, confección y buena presentación.
- En la costura deberá emplearse el hilo del color de la prenda.

UBICACIÓN, COLOR Y TAMAÑO A ESCALA DEL LOGO EN PRENDAS

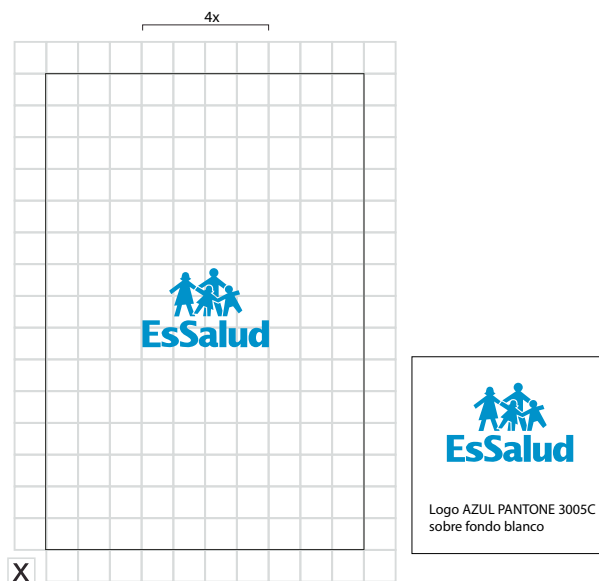

NOTA: En todos los casos considerar como referencia la proporción del ancho de la base del logo por lo que arroje de altura.

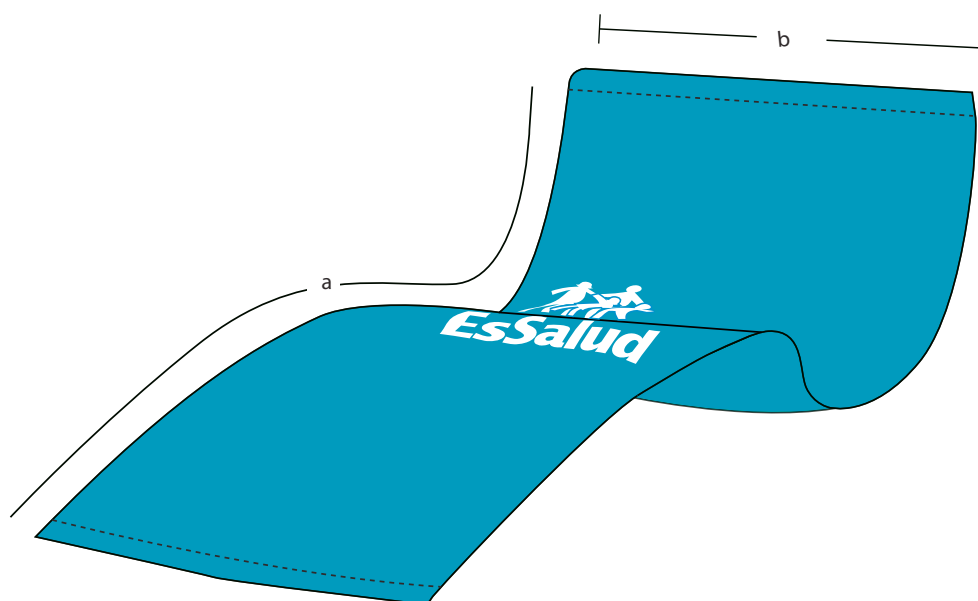

FRAZADA DE LANA DE 1 ½ PLAZA

CÓDIGO SAP: 160020118

CARACTERÍSTICAS:

TELA: Lana
COMPOSICIÓN (Urdimbre): 100% Poliéster
 (Trama): 90% de Lana de Ovino / 10% Poliéster
COLOR: Azul. Referencia: Pantone 19-39-38 TPX
MATERIAL: Mezcla de Lana con Poliéster

MEDIDAS:

a) Medida: 1 1/2 plaza
 b) Largo: 220 cm.
 c) Ancho: 160 cm.

ACABADO:

- Confección de la prenda al hilo de la tela (urdimbre).
- Tejido compacto con ligadura doble.
- Extremo (superior e inferior) puntada ojal abierto con hilo de refuerzo
- Extremos laterales con bordes terminados.
- Exento de defectos en el material, confección y buena presentación.
- Logotipo según normas institucionales vigentes (ver cuadro N°1), estampado con pigmento acorde a la tela, resistente al lavado industrial – hospitalario.
- En la costura deberá emplearse el hilo del color de la prenda.

GARANTÍA DE CALIDAD:

- Teñido azul
- Apariencia uniforme, suave al tacto, tejido compacto con ligadura doble, frisado en ambas caras.

CUADRO N° 1
 UBICACIÓN, COLOR Y TAMAÑO A ESCALA DEL LOGO EN PRENDAS

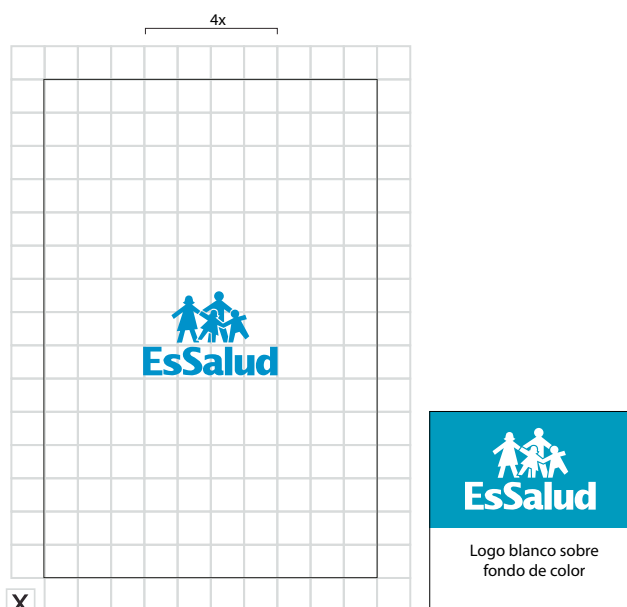

X

NOTA: En todos los casos considerar como referencia la proporción del ancho de la base del logo por lo que arroje de altura.

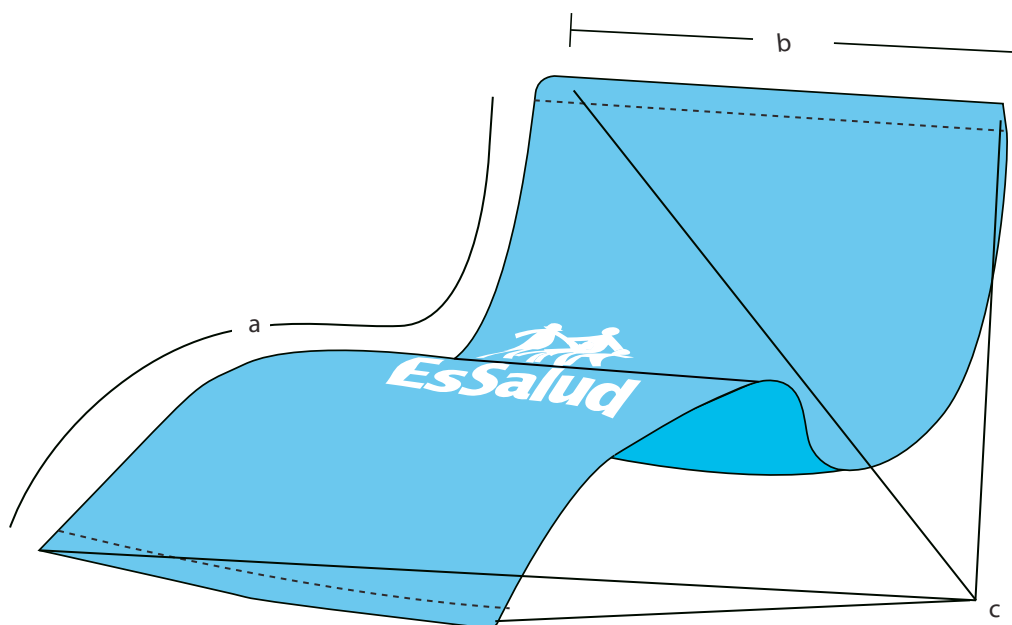

FRAZADA ANTIALÉRGICA PARA BEBÉ

CÓDIGO SAP: 160020119

CARACTERÍSTICAS:

TELA: Lana
COMPOSICIÓN: (Urdimbre): 100% Poliéster
(Trama): 80% lana de ovino / 20% Poliéster
COLOR: Azul. Referencia: Pantone19-39-38 TPX
Celeste. Referencia: Pantone17-41-39 TPX
MATERIAL: Mezcla de lana con poliéster

MEDIDAS:

a) Largo: 110 cm.
b) Ancho: 80 cm.
c) Cuatro extremos reforzados

ACABADO:

- Confección de la prenda al hilo de la tela (urdimbre).
- Tejido compacto con ligadura doble.
- Extremos (superior e inferior) puntada ojal abierto con hilo de refuerzo.
- Extremos laterales con bordes terminados.
- Logotipo según normas institucionales vigentes (ver cuadro N°1), estampado con pigmento acorde a la tela, resistente al lavado industrial -hospitalario.
- Exento de defectos del material, confección y buena presentación.
- En la costura deberá emplearse el hilo del color de la prenda.

ACABADO:

- Frazada con buena propiedad térmica azul y celeste.
- Teñido azul y celeste.
- Apariencia uniforme, suave al tacto, tejido compacto con ligadura doble y frisado en ambas caras.

UBICACIÓN, COLOR Y TAMAÑO A ESCALA DEL LOGO EN PRENDAS

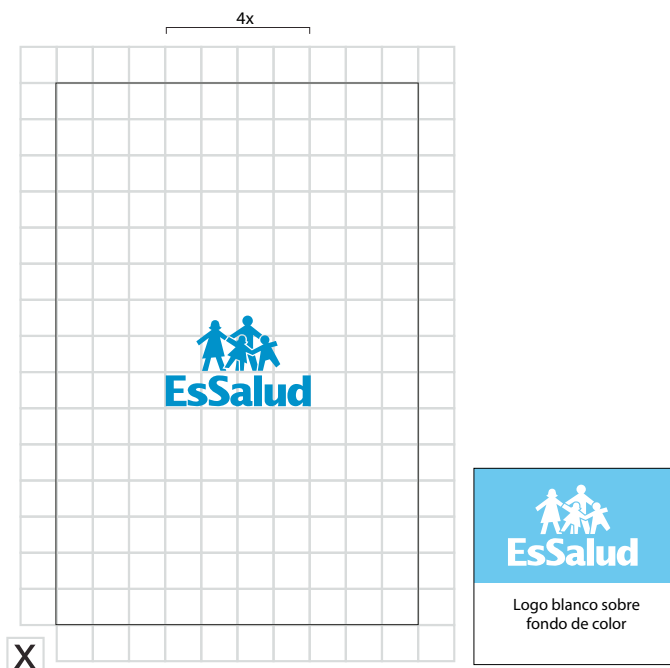

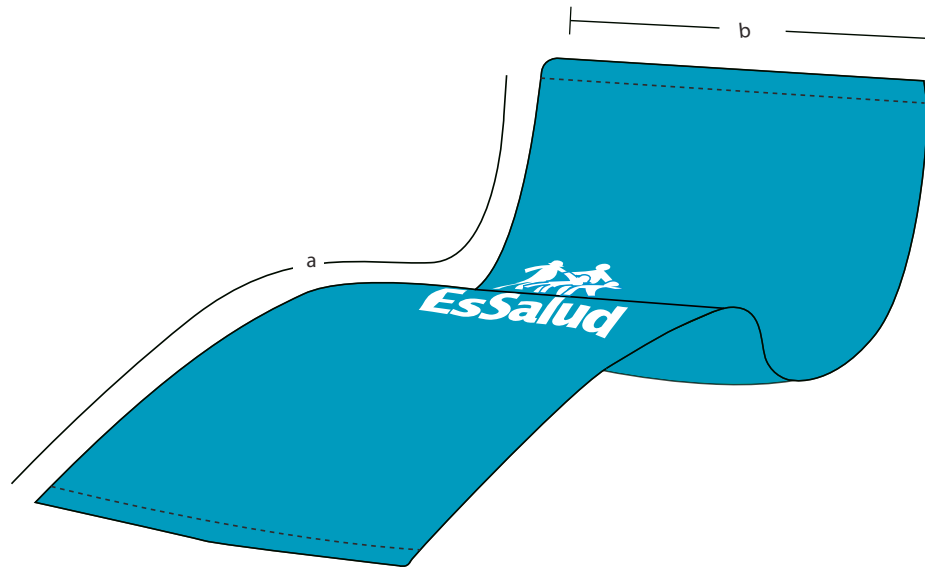

FRAZADA DE POLAR ANTIALÉRGICO DE 1 ½ PLAZA

CÓDIGO SAP: 160020045

CARACTERÍSTICAS:

TELA: Polar
COMPOSICIÓN: 100% Poliéster
COLOR: Azul. Referencia: Pantone19-39-38TPX
MATERIAL: Antialérgico

MEDIDAS:

a) Medida: 1 1/2 plaza
b) Largo: 220 cm.
c) Ancho: 160 cm.

ACABADO:

- Los cuatro lados remallados.
- Logotipo según normas institucionales vigentes (ver cuadro N°1), estampado con pigmento acorde a la tela, resistente al lavado industrial – hospitalario.
- Confección de la prenda al hilo de la tela (urdimbre).
- Exento de defectos en el material, confección y buena presentación.
- En la costura deberá emplearse el hilo del color de la prenda.

GARANTÍA DE CALIDAD:

- Anti-peelling, antialérgico, dos lados anti-peelling y dos lados brushed.
- Teñido azul.
- Color firme y resistente al lavado.

CUADRO N° 1

UBICACIÓN, COLOR Y TAMAÑO A ESCALA DEL LOGO EN PRENDAS

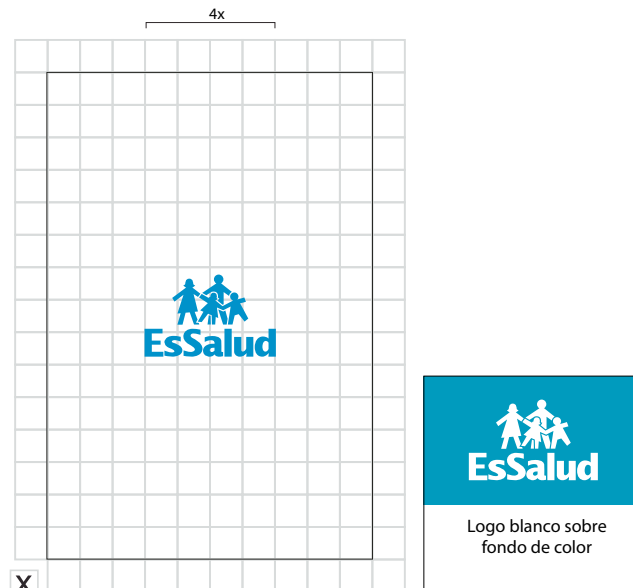

X

NOTA: En todos los casos considerar como referencia la proporción del ancho de la base del logo por lo que arroje de altura.

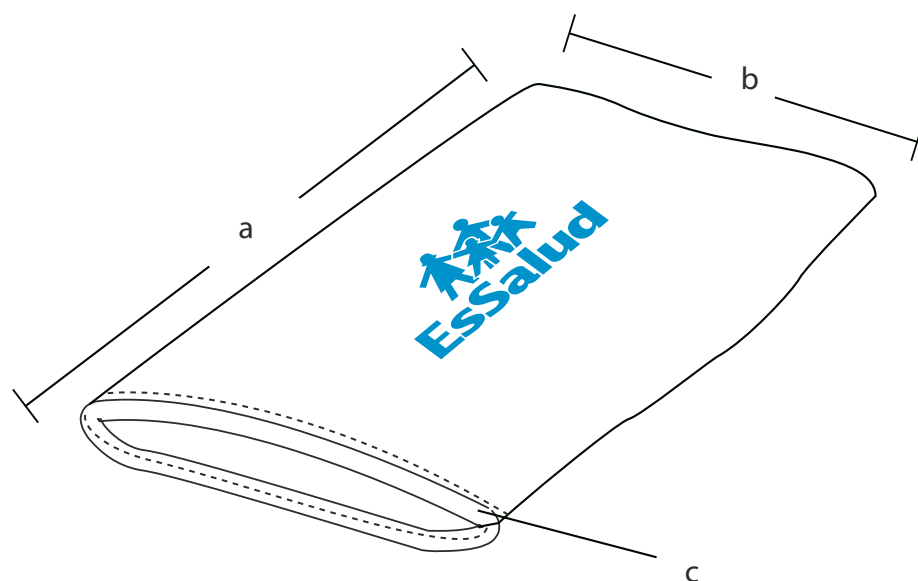

FUNDA DE BRAMANTE COLOR BLANCO PARA ALMOHADA

CÓDIGO SAP: 160020046

CARACTERÍSTICAS:

TELA: Bramante
COMPOSICIÓN: 100% Algodón
COLOR: Blanco

MEDIDAS:

a) Largo: 100 cm.
b) Cuello: 65 cm.
c) Contorno de vuelo: 1.5 cm.

ACABADO:

- Una sola abertura (Boca de la funda).
- Logotipo según normas institucionales vigentes (ver cuadro N°1), estampado con pigmento acorde a la tela, resistente al lavado industrial – hospitalario.
- Considerar adicionalmente el porcentaje de encogimiento de la tela, para que una vez lavada tenga como mínimo las dimensiones establecidas para la prenda.
- Confección de la prenda al hilo de la tela (urdimbre).
- Exento de defectos en el material, confección y buena presentación.
- En la costura deberá emplearse el hilo del color de la prenda.
- Teñido blanco óptico.
- Sanforizado y calandrado.
- Tendencia a la formación de peelling: mínimo 4.

CUADRO N° 1

UBICACIÓN, COLOR Y TAMAÑO A ESCALA DEL LOGO EN PRENDAS

4x

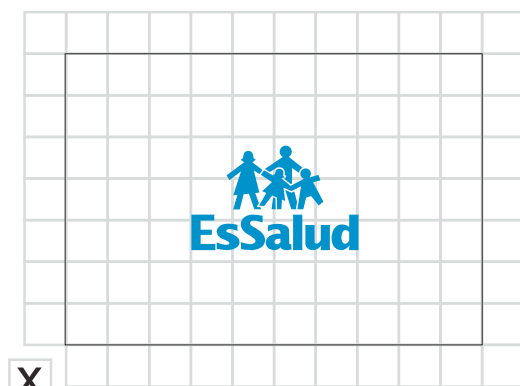

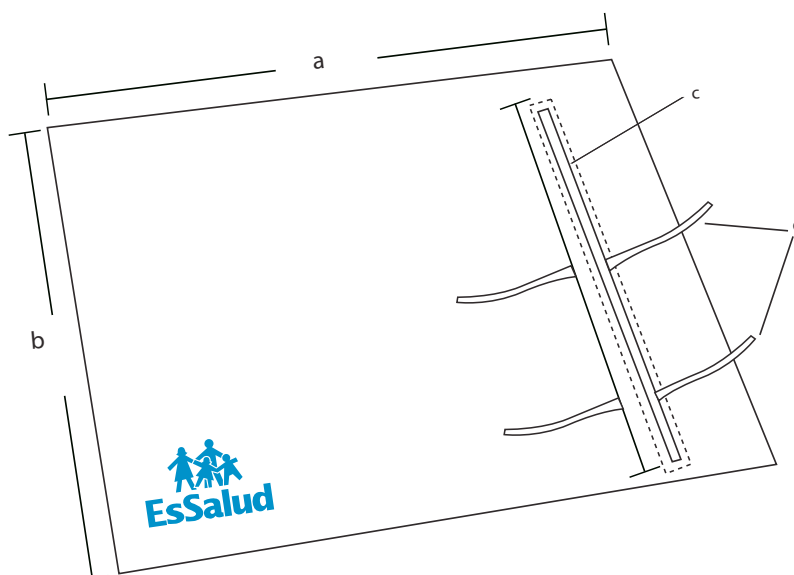

FUNDA DE DRILL COLOR BLANCO PARA FRAZADA (CUNA)

COD. 160020060

CARACTERÍSTICAS:

TELA : Drill
COLOR : Blanco

MEDIDA : 1 1/2 plaza

- a) Largo : 120 cm.
- b) Ancho : 90 cm.
- c) Basta : 0.5 cm. del orillo
- d) Tiras : 4 (largo 26 cm., ancho 1 cm.)

ACABADO :

- Una sola abertura (boca de la funda).
- Tiras dispuestas en contorno de boca de la funda.
- Logotipo según normas institucionales vigentes (ver cuadro N°1), estampado con pigmento acorde a la tela, resistente al lavado industrial –hospitalario.
- Considerar adicionalmente el porcentaje de encogimiento de la tela, para que una vez lavada tenga como mínimo las dimensiones establecidas para la prenda.
- Confección de la prenda al hilo de la tela (urdimbre).
- Exento de defectos en el material, confección y buena presentación.
- En la costura deberá emplearse el hilo del color de la prenda.
- Sanforizado y calandrado.

CUADRO N° 1

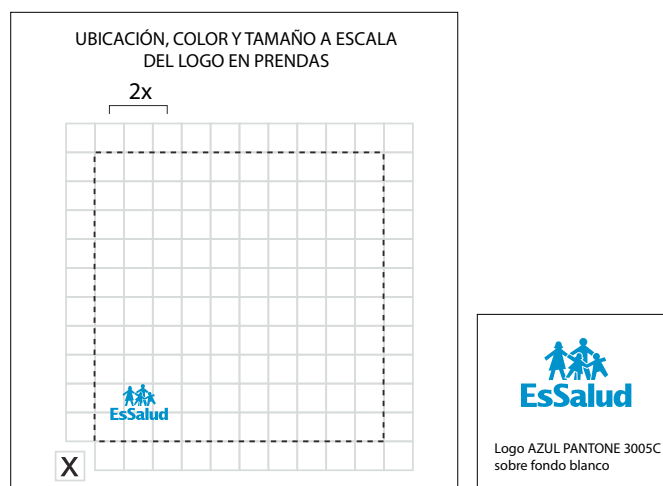

NOTA: En todos los casos considerar como referencia la proporción del ancho de la base del logo por lo que arroje de altura.

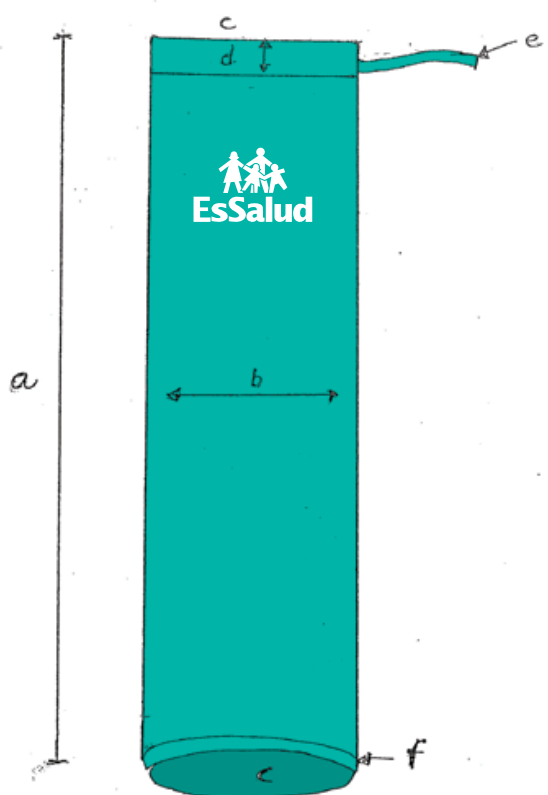

CUADRO N° 1

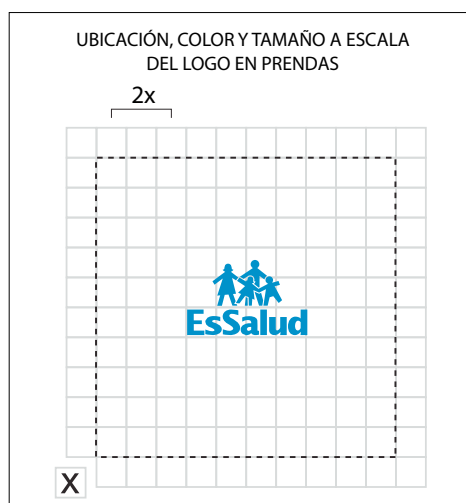

NOTA: En todos los casos considerar como referencia la proporción del ancho de la base del logo por lo que arroje de altura.

FUNDA DE DRILL COLOR VERDE PARA BALÓN DE OXÍGENO

CÓDIGO SAP: 160010134

CARACTERÍSTICAS:

TELA: Drill Quirúrgico 2

COMPOSICIÓN: 100% Algodón

COLOR: Verde Quirúrgico Referencia: Pantone 18-53-38 TPX

MEDIDAS:

- a) Largo: 150 cm.
- b) Ancho: 40 cm.
- c) Contorno de base: 80 cm.
- d) Pasador: 6 cm.
- e) Tira: 100 cm. de largo x 1 cm. de ancho.
- f) Basta: 2 cm.

ACABADO:

- Ambos extremos de la funda serán abiertos
- Logotipo según normas institucionales vigentes (ver cuadro N°1), estampado con pigmento acorde a la tela, resistente al lavado industrial – hospitalario.
- Considerar adicionalmente el porcentaje de encogimiento de la tela, para que una vez lavada tenga como mínimo las dimensiones establecidas para la prenda.
- Confección de la prenda al hilo de la tela (urdimbre).
- Exento de defectos en el material, confección y buena presentación.
- En la costura deberá emplearse el hilo del color de la prenda.
- Teñido tina.
- Mercerizado y sanforizado.
- Tendencia a la formación de peelling: mínimo 4.

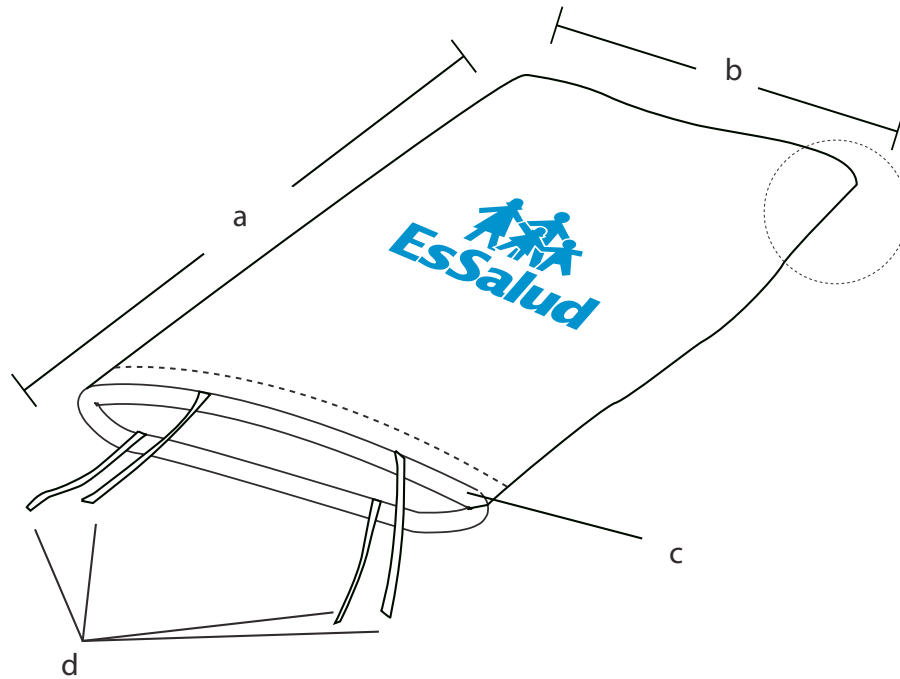

FUNDA DE DRILL SANFORIZADO COLOR BLANCO PARA COLCHÓN DE CUNA (RECIÉN NACIDO)

COD. 160010140

CARACTERÍSTICAS:

TELA : Drill
COLOR : Blanco

MEDIDAS :

- a) Largo : 75 cm.
- b) Ancho : 45 cm.
- c) Basta : 2 cm.
- d) Tiras : 4 (largo 15 cm., ancho 1 cm.)

ACABADO :

- Una sola abertura (boca de la funda).
- Tiras distribuidas en la parte interna del contorno de la funda.
- Logotipo según normas institucionales vigentes (ver cuadro N°1), estampado con pigmento acorde a la tela, resistente al lavado industrial – hospitalario.
- Considerar adicionalmente el porcentaje de encogimiento de la tela, para que una vez lavada tenga como mínimo las dimensiones establecidas para la prenda.
- Confección de la prenda al hilo de la tela (urdimbre).
- Exento de defectos en el material y confección, buena presentación.
- En la costura deberá emplearse el hilo del color de la prenda.
- Sanforizado y calandrado.

CUADRO N° 1

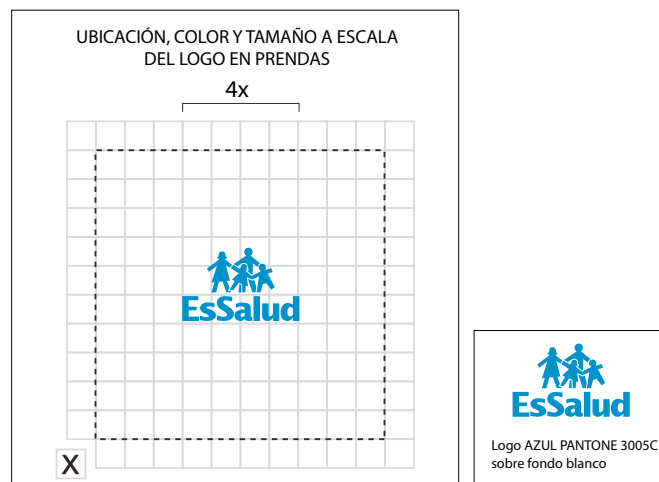

NOTA: En todos los casos considerar como referencia la proporción del ancho de la base del logo por lo que arroje de altura.



FUNDA DE DRILL COLOR VERDE PARA MESA DE MAYO

CÓDIGO SAP: 160010146

CARACTERÍSTICAS:

TELA: Drill Quirúrgico 2

COMPOSICIÓN: 100% Algodón

COLOR: Verde Quirúrgico Referencia: Pantone 18-53-38 TPX

MEDIDAS:

a) Largo: 140 cm.

b) Ancho: 80 cm.

c) Basta: 2 cm.

ACABADO:

- Una sola abertura (boca de funda).
- Deberá estar confeccionado con doble tela.
- Coser por el revés, voltear y reforzar contornos, cosiendo a 0.5 cm. del orillo.
- Logotipo según normas institucionales vigentes (ver cuadro N°1), estampado con pigmento acorde a la tela, resistente al lavado industrial – hospitalario.
- Considerar adicionalmente el porcentaje de encogimiento de la tela, para que una vez lavada tenga como mínimo las dimensiones establecidas para la prenda.
- Confección de la prenda al hilo de la tela (urdimbre).
- Exento de defectos en el material, confección y buena presentación.
- En la costura deberá emplearse el hilo del color de la prenda.
- Teñido tina.
- Mercerizado y sanforizado.
- Tendencia a la formación de peelling: mínimo 4.

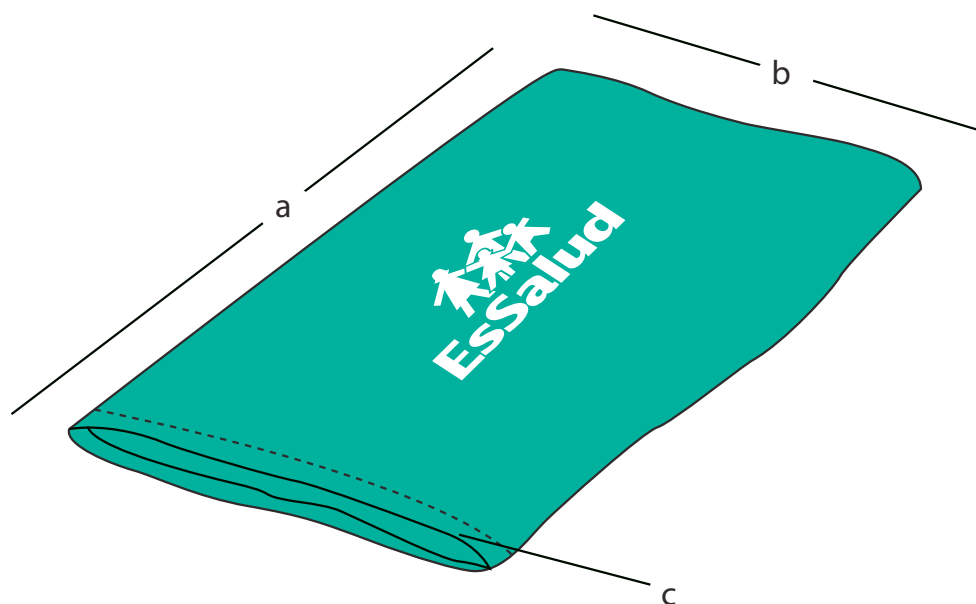

CUADRO N° 1

UBICACIÓN, COLOR Y TAMAÑO A ESCALA DEL LOGO EN PRENDAS

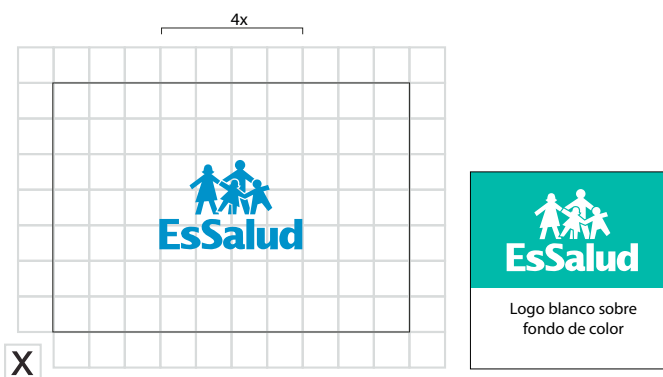

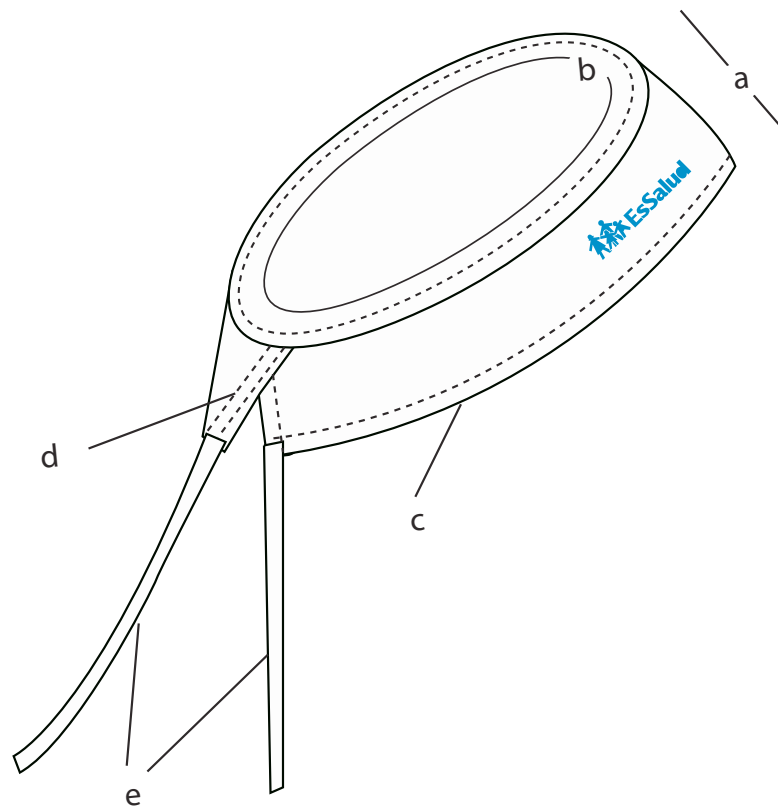

GORRO DE BRAMANTE COLOR BLANCO PARA PACIENTE

CÓDIGO SAP: 160010155

CARACTERÍSTICAS:

TELA: Bramante
 COMPOSICIÓN: 100% Algodón
 COLOR: Blanco

MEDIDAS:

a) Altura: 16 cm.
 b) Contorno: 67 cm.
 c) Basta: 1.5 cm.
 d) Cruce: 2 cm. del contorno en abertura posterior.
 e) Tiras: 2 (largo: 30 cm., ancho: 1 cm.), costura reforzada.

ACABADO:

- Cruce de contornos debidamente reforzados.
- Logotipo según normas institucionales vigentes (ver cuadro N°1), estampado con pigmento acorde a la tela, resistente al lavado industrial – hospitalario.
- Considerar adicionalmente el porcentaje de encogimiento de la tela, para que una vez lavada tenga como mínimo las dimensiones establecidas para la prenda.
- Confección de la prenda al hilo de la tela (urdimbre).
- Exento de defectos en el material, confección y buena presentación.
- En la costura deberá emplearse el hilo del color de la prenda.
- Teñido Blanco óptico.
- Sanforizado y calandrado.
- Tendencia a la formación de peelling: mínimo 4.

CUADRO N° 1

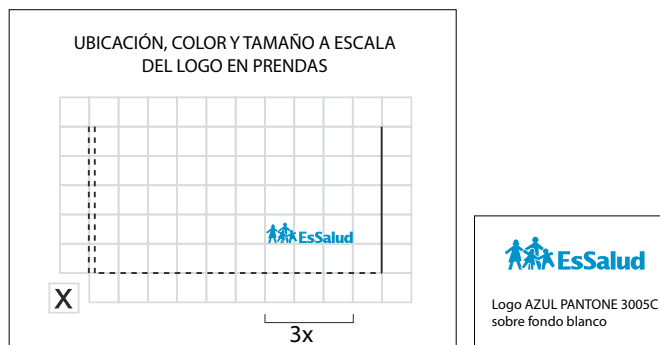

NOTA: En todos los casos considerar como referencia la proporción del ancho de la base del logo por lo que arroje de altura.

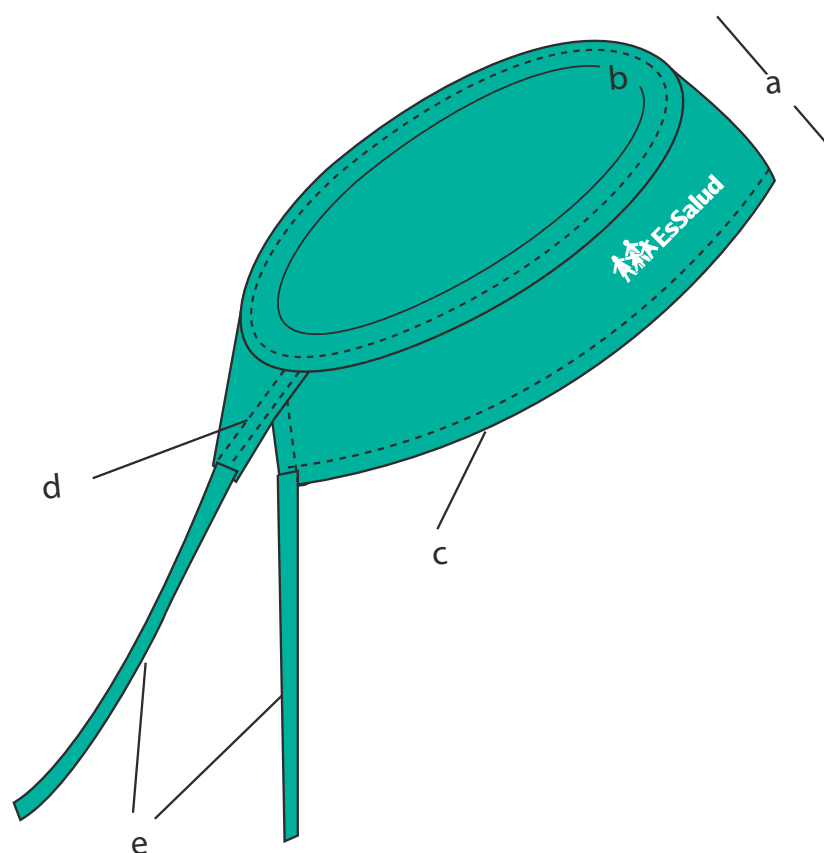

GORRO DE DRILL SANFORIZADO COLOR VERDE PARA CIRUJANO

COD. 160010153

CARACTERÍSTICAS:

TELA : Drill quirúrgico 1

COLOR : Verde Quirúrgico. Referencia: Pantone 18-53-38 TPX

MEDIDAS:

- a) Altura : 16 cm.
- b) Contorno : 67 cm.
- c) Basta : 1.5 cm.
- d) Cruce : 2 cm. del contorno en abertura posterior
- e) Tiras : 2 (largo 20 cm., ancho 1 cm.), costura reforzada

ACABADO :

- Cruce de contornos debidamente reforzados.
- Logotipo según normas institucionales vigentes (ver cuadro N°1), estampado con pigmento acorde a la tela, resistente al lavado industrial – hospitalario.
- Considerar adicionalmente el porcentaje de encogimiento de la tela, para que una vez lavada tenga como mínimo las dimensiones establecidas para la prenda.
- Confección de la prenda al hilo de la tela (urdimbres).
- Exento de defectos en el material, confección y buena presentación.
- En la costura deberá emplearse el hilo del color de la prenda.
- Mercerizado y sanforizado.

CUADRO N° 1

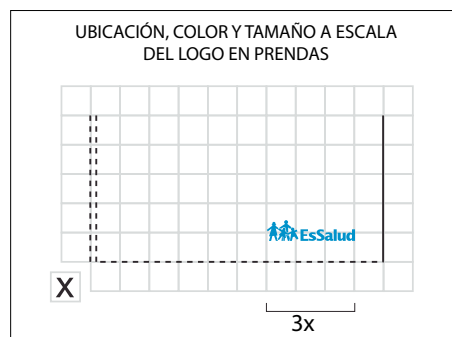

NOTA: En todos los casos considerar como referencia la proporción del ancho de la base del logo por lo que arroje de altura.

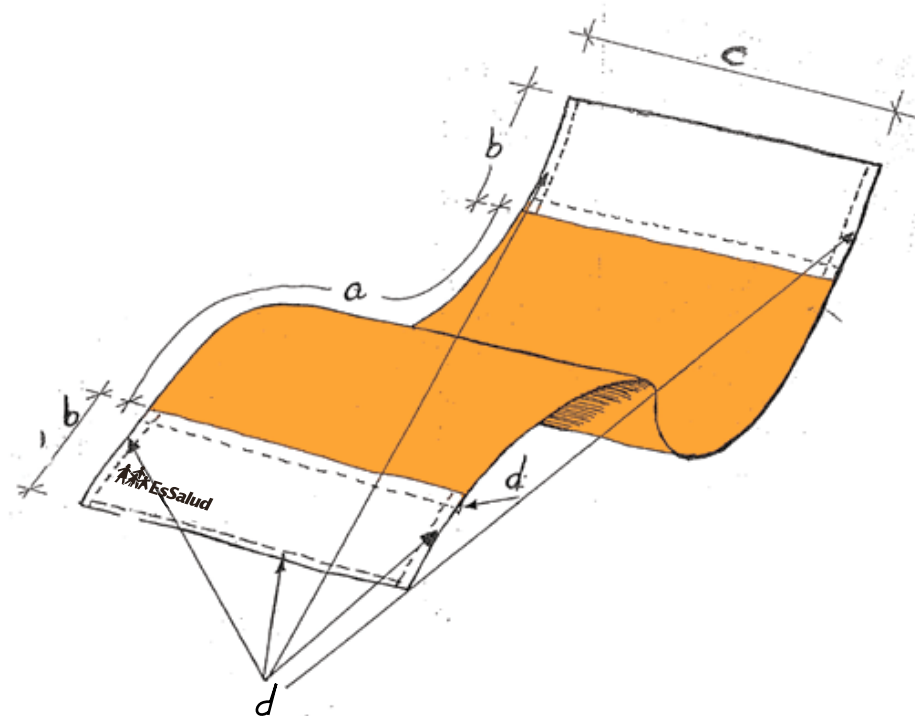

HULE DE DOBLE FAZ COLOR NARANJA CON DRILL CRUDO PARA SOLERA

COD. 160050084

CARACTERÍSTICAS:

TELA : Drill crudo
COLOR : Hule doble faz (color naranja)

MEDIDAS :

- a) Largo de hule : 110 cm.
- b) Largo de drill crudo : 50 cm. (dos piezas)
- a+b) Largo total del hule : 210 cm.
- c) Ancho del hule : 100 cm.
- d) Basta : 2 cm.

ACABADO :

- Cada largo de hule deberá tener un añadido de tela drill crudo de 50 cm de ancho en ambos extremos, cosido con costura inglesa.
- Logotipo según normas institucionales vigentes (ver cuadro N°1), estampado con pigmento acorde a la tela, resistente al lavado industrial – hospitalario.
- Considerar adicionalmente el porcentaje de encogimiento de la tela, para que una vez lavada tenga como mínimo las dimensiones establecidas para la prenda.
- Confección de la prenda al hilo de la tela (urdimbre)
- Exento de defectos en el material, confección y buena presentación.
- En la costura deberá emplearse el hilo del color de la prenda.

CUADRO N° 1

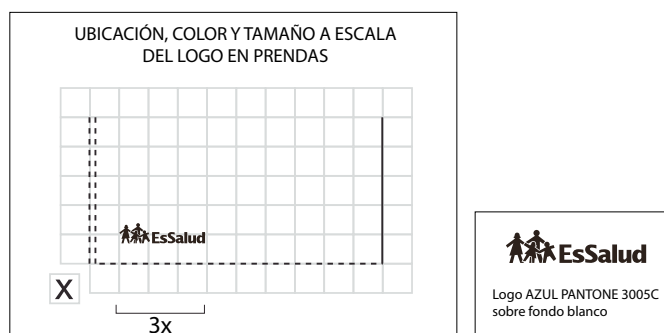

NOTA: En todos los casos considerar como referencia la proporción del ancho de la base del logo por lo que arroje de altura.



HULE DE DOBLE FAZ PARA CUNA

COD. 160050085

CARACTERÍSTICAS:

TELA : Hule doble faz

MEDIDAS:

- a) Largo : 54 cm.
- b) Ancho : 48 cm.
- c) Refuerzo : con sesgo con tela bramante crudo, de 2 cm. ancho
- d) Tiras : 4 (largo 40 cm., ancho 1 cm.)
1 en cada esquina

ACABADO:

- Reforzar esquinas de hule.
- Las tiras serán continuadas del sesgo (ver gráfico).
- Logotipo según normas institucionales vigentes (ver cuadro N°1), estampado con pigmento acorde a la tela, resistente al lavado industrial – hospitalario.
- Exento de defectos en el material, confección y buena presentación.
- En la costura deberá emplearse el hilo del color de la prenda.



CUADRO N° 1

UBICACIÓN, COLOR Y TAMAÑO A ESCALA DEL LOGO EN PRENDAS CON BOLSILLO

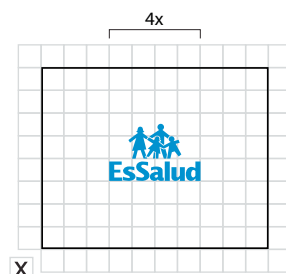

NOTA: Considerar solo el ancho del logo por lo que arroje de altura



MANDIL DE DRILL COLOR BLANCO DE PROTECCIÓN TALLA "M"

CÓDIGO SAP: 160010169

CARACTERÍSTICAS:

TELA: Drill Blanco 1
 COMPOSICIÓN: 100% Algodón
 COLOR: Blanco
 TALLA: Medium

MEDIDAS:

- a) Altura: 120 cm.
- b) Puño: de Rib c/ licra, color blanco
- c) Cuello nerú: 4 cm. ancho
- d) Tiras: 4 (largo: 20 cm. ancho 1 cm)
Ubicación: 2 parte posterior del cuello y 2 a 25 cm de las anteriores
- e) Pasador: 1 (largo 30 cm., ancho 9 cm.)
- f) Cinturón: 1 (largo 160 cm., ancho 3 cm.) sujeta al pasador
- g) Bolsillo: 1 (largo 14 cm., ancho 13 cm.) tipo parche
Ubicación: a 23 cm. de la costura de hombro
- h) Ancho de puño: 10 cm.
- i) Contorno de puño: 18 cm.
- j) Basta, contorno: 3 cm.
- k) Largo de manga: 64 cm.
- l) Sisa: 64 cm.

ACABADO:

- Abierto en parte posterior con 4cm de doblez en cada lado.
- Logotipo según normas institucionales vigentes (ver cuadro N°1), estampado con pigmento acorde a la tela, resistente al lavado industrial – hospitalario.
- Considerar adicionalmente el porcentaje de encogimiento de la tela, para que una vez lavada tenga como mínimo las dimensiones establecidas para la prenda.
- Confección de la prenda al hilo de la tela (urdimbre).
- Exento de defectos en el material, confección y buena presentación.
- En la costura deberá emplearse el hilo del color de la prenda.
- Teñido blanco óptico.
- Sanforizado y calandrado.
- Tendencia a la formación de peeling: mínimo 4.

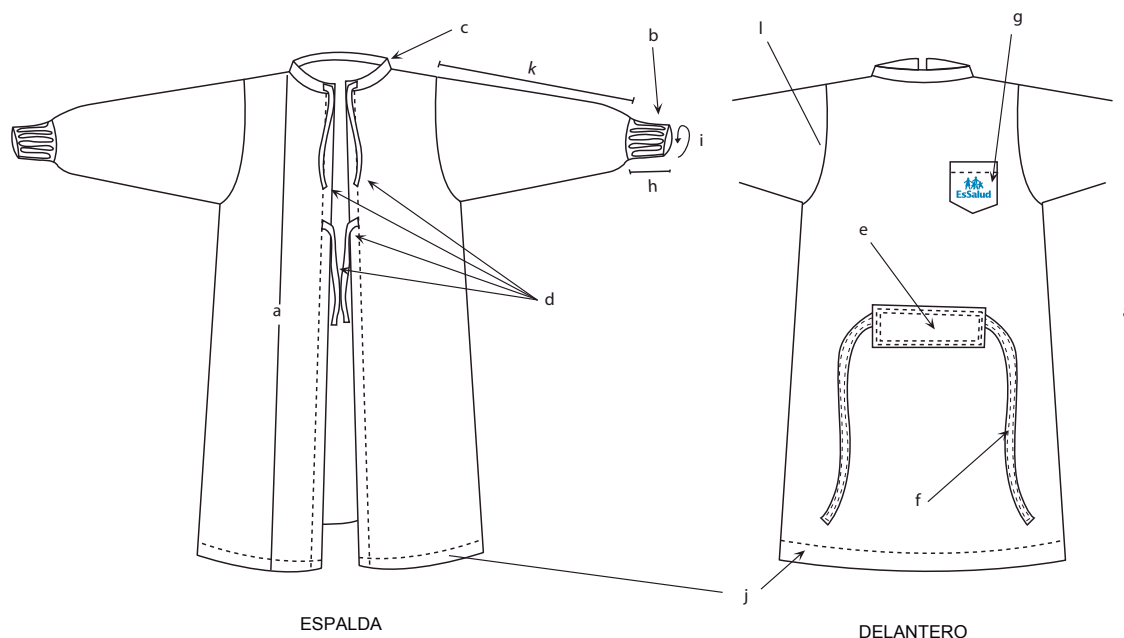

CUADRO N° 1

UBICACIÓN, COLOR Y TAMAÑO A ESCALA DEL LOGO EN PRENDAS CON BOLSILLO

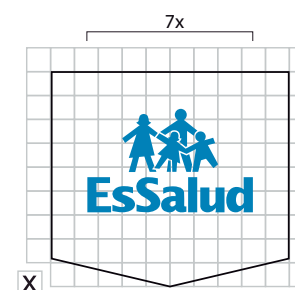

NOTA: En todos los casos considerar como referencia la proporción del ancho de la base del logo por lo que arroje de altura.





MANDIL DE DRILL BLANCO DE PROTECCION TALLA "L"

CÓDIGO SAP: 160010168

CARACTERÍSTICAS:

TELA: Drill Blanco 1
 COMPOSICIÓN: 100% Algodón
 COLOR: Blanco
 TALLA: Large

MEDIDAS:

- a) Altura: 120 cm.
- b) Puño: de Rib c/ licra, color blanco .
- c) Cuello nerú: 4 cm. ancho.
- d) Tiras: 4 (largo: 20 cm. ancho 1 cm.)
Ubicación: 2 parte posterior del cuello 2 a 25 cm de las anteriores.
- e) Pasador: 1 (largo 30 cm. y ancho 9 cm.)
- f) Cinturón: 1 (largo 160 cm. y ancho 3 cm.) sujeta al pasador .
- g) Bolsillo: 1 (largo 14 cm. y ancho 13 cm.) tipo parche.
Ubicación: a 23 cm. de la costura de hombro.
- h) Ancho de puño: 10 cm.
- i) Contorno de puño: 20 cm.
- j) Basta, contorno: 3 cm.
- k) Largo de manga: 66 cm.
- l) Sisa: 66 cm.

ACABADO:

- Abierto en parte posterior con 4cm. de doblez en cada lado.
- Logotipo según normas institucionales vigentes (ver cuadro N°1), estampado con pigmento acorde a la tela, resistente al lavado industrial – hospitalario.
- Considerar adicionalmente el porcentaje de encogimiento de la tela, para que una vez lavada tenga como mínimo las dimensiones establecidas para la prenda.
- Confección de la prenda al hilo de la tela (urdimbre).
- Exento de defectos en el material, confección y buena presentación.
- En la costura deberá emplearse el hilo del color de la prenda.
- Teñido blanco óptico.
- Sanforizado y calandrado.
- Tendencia a la formación de peelling: mínimo 4.

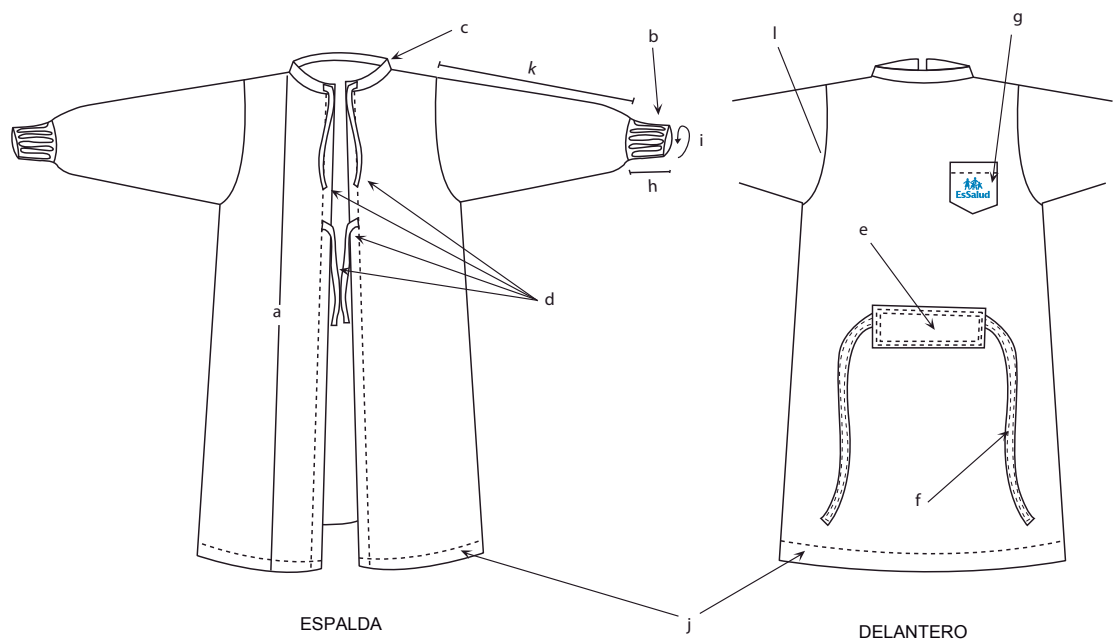

CUADRO N° 1



NOTA: En todos los casos considerar como referencia la proporción del ancho de la base del logo por lo que arroje de altura.





MANDIL DE DRILL COLOR BLANCO DE PROTECCIÓN TALLA "XL"

CÓDIGO SAP: 160010171

CARACTERÍSTICAS:

TELA: Drill Blanco 1
 COMPOSICIÓN: 100% Algodón
 COLOR: Blanco
 TALLA: Extra Large

MEDIDAS:

a) Altura: 125 cm.
 b) Puño: de Rib c/ licra, color blanco.
 c) Cuello nerú: 4 cm. ancho.
 d) Tiras: 4 (largo: 20 cm. y ancho: 1 cm.)
 Ubicación: 2 parte posterior del cuello y 2 a 25 cm. de las anteriores.
 e) Pasador: 1 (largo 30 cm. y ancho 9 cm.)
 f) Cinturón: 1 (largo 160 cm. y ancho 3 cm.) sujeta al pasador.
 g) Bolsillo: 1 (largo 14 cm, ancho 13 cm.) tipo parche.
 Ubicación: a 23 cm. de la costura de hombro.
 h) Ancho de puño: 10 cm.
 i) Contorno de puño: 24 cm.
 j) Basta, contorno: 3 cm.
 k) Largo de manga: 68 cm.
 l) Sisa: 68 cm.

ACABADO:

- Abierto en parte posterior con 4 cm de dobléz en cada lado.
- Logotipo según normas institucionales vigentes (ver cuadro N°1), estampado con pigmento acorde a la tela, resistente al lavado industrial – hospitalario.
- Considerar adicionalmente el porcentaje de encogimiento de la tela, para que una vez lavada tenga como mínimo las dimensiones establecidas para la prenda.
- Confección de la prenda al hilo de la tela (urdimbre).
- Exento de defectos en el material, confección y buena presentación.
- En la costura deberá emplearse el hilo del color de la prenda.
- Teñido blanco óptico.
- Sanforizado y calandrado.
- Tendencia a la formación de peelling: mínimo 4.

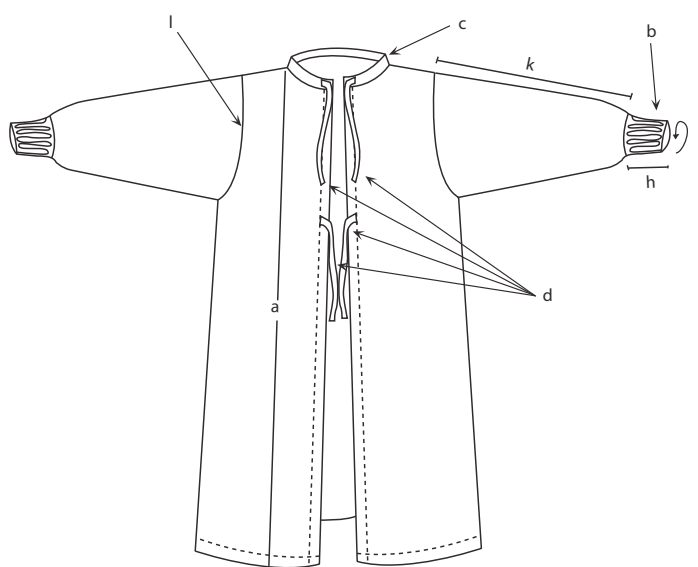

ESPALDA

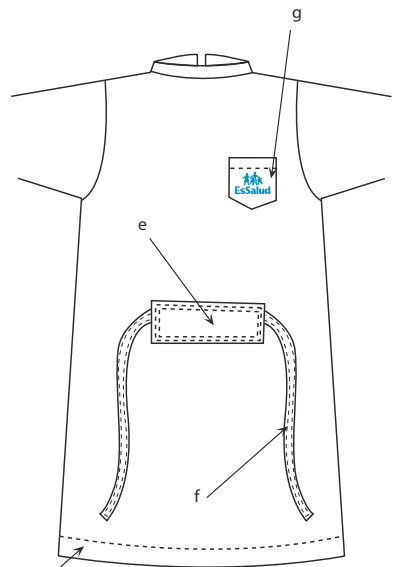

DELANTERO

CUADRO N° 1

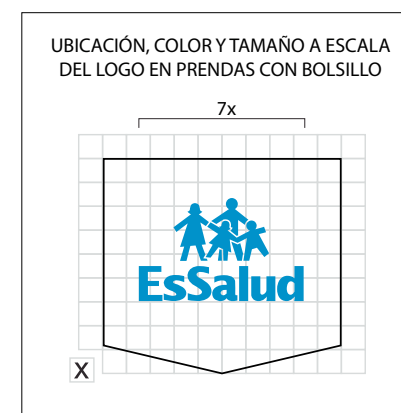

UBICACIÓN, COLOR Y TAMAÑO A ESCALA DEL LOGO EN PRENDAS CON BOLSILLO

NOTA: En todos los casos considerar como referencia la proporción del ancho de la base del logo por lo que arroje de altura.





MANDIL IMPERMEABLE DE PROTECCION TALLA "M"
COD. 160010261

CARACTERÍSTICAS:

TELA : Impermeable
COLOR : Celeste. Referencia: Pantone 17-41-39 TPX
TALLA : Medium

MEDIDAS:

a) Largo : 120 cm.
b) Puño : de Jersey elasticado, color blanco
c) Cuello nerú : 4 cm. ancho
d) Tiras : 4 (largo: 20 cm., ancho 1 cm.)
Ubicación: 2 parte posterior del cuello
2 a 25 cm. de las anteriores
e) Pasador : 1 (largo 30 cm., ancho 9 cm.)
f) Cinturón : 1 (largo 160 cm., ancho 3 cm.)
sujeta al pasador en su parte media.
g) Bolsillo : 1 (largo 14 cm., ancho 13 cm.) tipo parche
Ubicación: a 23 cm. de la costura de hombro
h) Ancho de puño : 10 cm.
i) Contorno de puño : 20 cm.
j) Basta, contorno : 3 cm.
k) Largo de manga : 62 cm.

ACABADO:

- Tela impermeable con capacidad de repeler el líquido por más de 8 minutos.
- Abierto en parte posterior con 4 cm. de dobléz en cada lado
- Logotipo según normas institucionales vigentes (ver cuadro N°1), estampado con pigmento acorde a la tela, resistente al lavado industrial – hospitalario.
- Exento de defectos en el material, confección y buena presentación.
- En la costura deberá emplearse el hilo del color de la prenda.

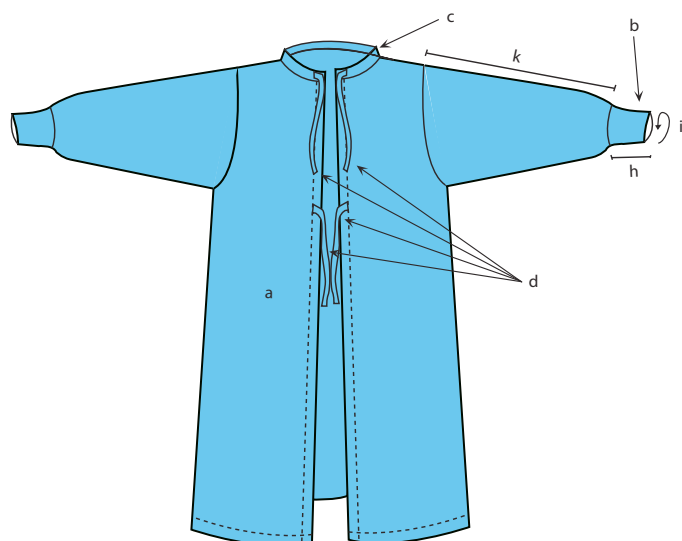

ESPALDA

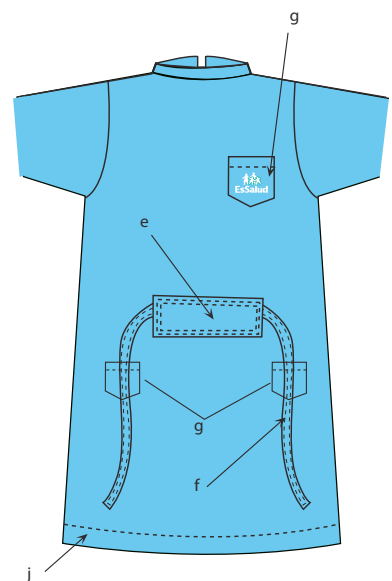

DELANTERO

CUADRO No 1



UBICACION, COLOR Y TAMAÑO A ESCALA DEL LOGO EN PRENDAS CON BOLSILLO

NOTA: En todos los casos considerar como referencia la proporcion del ancho de la base del logo por lo que arroje de altura.





MANDIL IMPERMEABLE DE PROTECCIÓN - TALLA "L"
COD. 160010262

CARACTERÍSTICAS:

TELA : Impermeable
COLO R : Celeste. Referencia: Pantone17-41-39 TPX
TALLA : Large

MEDIDAS:

a) Largo : 120 cm.
b) Puño : de Jersey elasticado, color blanco
c) Cuello nerú : 4 cm. ancho
d) Tiras : 4 (largo: 20 cm., ancho 1cm.)
Ubicación: 2 parte posterior del cuello
2 a 25 cm. de las anteriores
e) Pasador : 1 (largo 30 cm., ancho 9 cm.)
f) Cinturón : 1 (largo 160 cm., ancho 3 cm.)
sujeta al pasador en su parte media.
g) Bolsillo : 1 (largo 14 cm., ancho 13 cm.) tipo parche
Ubicación: a 23 cm. de la costura de hombro
h) Ancho de puño : 10 cm.
i) Contorno de puño : 20 cm.
j) Basta, contorno : 3 cm.
k) Largo de manga : 62 cm.

ACABADO:

- Tela impermeable con capacidad de repeler el líquido por más de 8 minutos.
- Abierto en parte posterior con 4 cm. de dobléz en cada lado
- Bolsillos a los 10 cm. de la cintura.
- Logotipo según normas institucionales vigentes (ver cuadro N°1), estampado con pigmento acorde a la tela, resistente al lavado industrial – hospitalario.
- Exento de defectos en el material y confección, buena presentación.
- En la costura deberá emplearse el hilo del color de la prenda

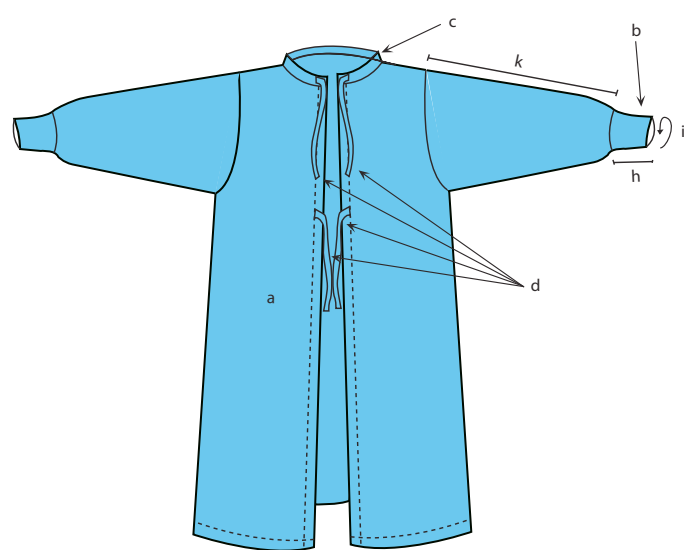

ESPALDA

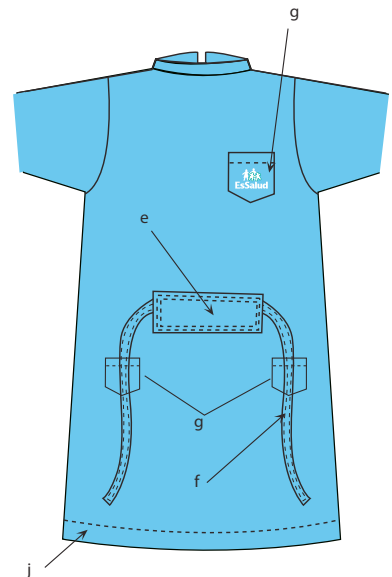

DELANTERO

CUADRO No 1

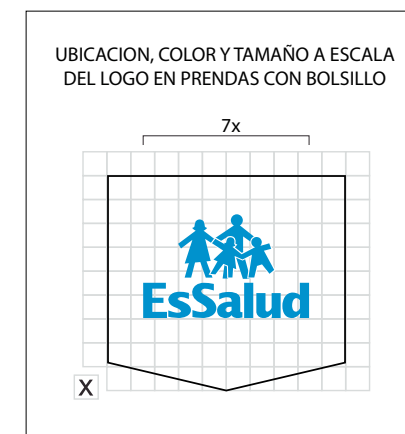

UBICACION, COLOR Y TAMAÑO A ESCALA DEL LOGO EN PRENDAS CON BOLSILLO

NOTA: En todos los casos considerar como referencia la proporción del ancho de la base del logo por lo que arroje de altura.



Logo blanco sobre fondo de color



MANDIL IMPERMEABLE DE PROTECCIÓN TALLA "XL"
COD. 160010263

CARACTERÍSTICAS:

TELA : Impermeable
COLO R : Celeste. Referencial: Pantone 17-41-39 TPX
TALLA : Extra large

MEDIDAS:

a) Largo : 125 cm.
b) Puño : de Jersey elasticado, color blanco
c) Cuello nerú : 4 cm. ancho
d) Tiras : 4 (largo: 20 cm., ancho 1cm.)
Ubicación: 2 parte posterior del cuello
2 a 25 cm. de las anteriores
e) Pasador : 1 (largo 30 cm., ancho 9 cm.)
f) Cinturón : 1 (largo 165 cm., ancho 3 cm.)
sujeta al pasador en su parte media.
g) Bolsillo : 1 (largo 14 cm., ancho 13 cm.) tipo parche
Ubicación: a 25 cm. de la costura de hombro
h) Ancho de puño : 10 cm.
i) Contorno de puño : 24 cm.
j) Basta, contorno : 3 cm.
k) Largo de manga : 64 cm.

ACABADO:

- Tela impermeable con capacidad de repeler el líquido por más de 8 minutos.
- Abierto en parte posterior con 4 cm. de dobléz en cada lado
- Bolsillos a los 10 cm. de la cintura.
- Logotipo según normas institucionales vigentes (ver cuadro N°1), estampado con pigmento acorde a la tela, resistente al lavado industrial – hospitalario.
- Exento de defectos en el material, confección y buena presentación.
- En la costura deberá emplearse el hilo del color de la prenda

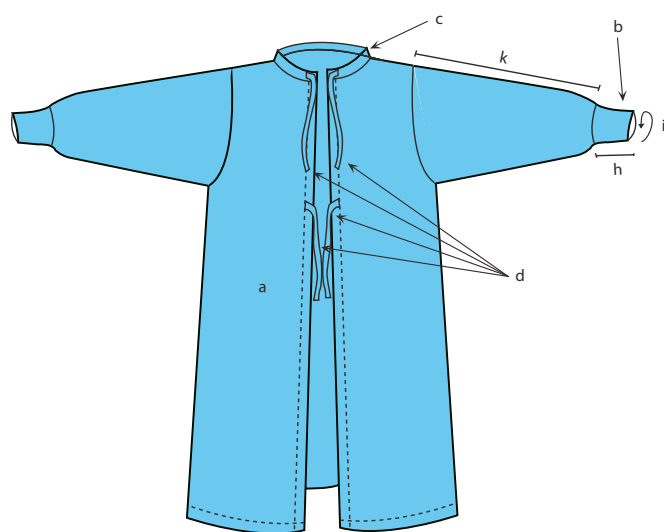

ESPALDA

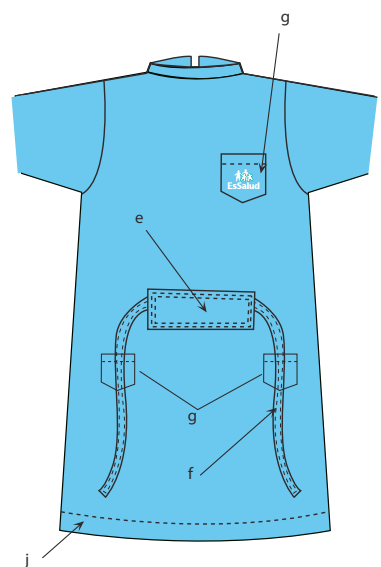

DELANTERO

CUADRO No 1

UBICACION, COLOR Y TAMAÑO A ESCALA DEL LOGO EN PRENDAS CON BOLSILLO

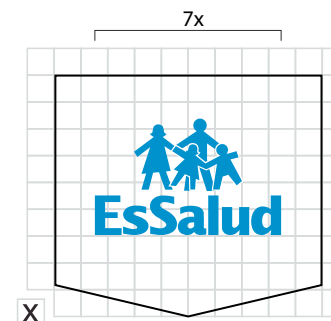

NOTA: En todos los casos considerar como referencia la proporción del ancho de la base del logo por lo que arroje de altura.





MANDILON DE DRILL COLOR VERDE PARA CIRUGÍA (PUÑO RIB)

CÓDIGO SAP: 160030444

CARACTERÍSTICAS:

TELA: Drill Quirúrgico 1
 COMPOSICIÓN: 100% Algodón
 COLOR: Verde Quirúrgico. Referencia: Pantone 18-53-38 TPX

MEDIDAS:

- a) Largo: 130 cm.
- b) Cuello: Tipo nerú de 4 cm.
- c) Largo de puño: 8 cm.
- d) Contorno de puño: 20 cm.
- e) Ancho de pechera: 26 cm.
- f) Largo de pechera: 30 cm.
- g) Altura de pechera: 15 cm.
- h) Abertura de pechera: 29 cm.
- i) Tira de pechera: (largo 90 cm. y ancho 1 cm.)
- j) Base de triángulo: 90 cm.
- k) Triángulo de cruce: 53 cm.
- l) Tira de triángulo: 1 (largo 70 cm. y ancho 1 cm.)
- m) Tiras posteriores: 6 (largo 35 cm. y ancho 1 cm.)
 Ubicación: 2 en la parte posterior del cuello y las siguientes a 25 cm. de las anteriores.
- n) Largo de manga: 75 cm.

ACABADO:

- Abierto en la parte posterior con doblez de 2 cm.
- Pechera cosida en los extremos superior e inferior, abierto en ambos lados, costura con doble pespunte.
- Puños de tejido jersey, doblado, con ajuste anatómico suave.
- Para formar el triángulo de cruce de la parte posterior, la punta se medirá desde la parte media de "J", el extremo superior estará a 10 cm. del cuello y el extremo inferior a 30 cm. del ruedo.
- Manga tipo ranglan.
- La tira "L" respuntada en el gráfico, irá cosida en la punta del triángulo.
- Logotipo según normas institucionales vigentes (ver cuadro N°1), estampado con pigmento acorde a la tela, resistente al lavado industrial – hospitalario.
- Considerar adicionalmente el porcentaje de encogimiento de la tela, para que una vez lavada tenga como mínimo las dimensiones establecidas para la prenda.
- Confección de la prenda al hilo de la tela (urdimbre).
- Exento de defectos en el material, confección y buena presentación.
- En la costura deberá emplearse el hilo del color de la prenda.
- Teñido tina.
- Mercerizado y sanforizado.
- Tendencia a la formación de peelling: mínimo 4.

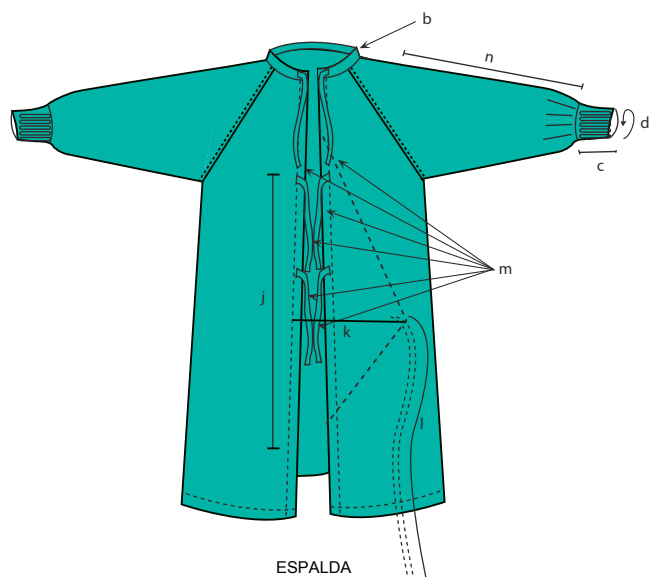

ESPALDA

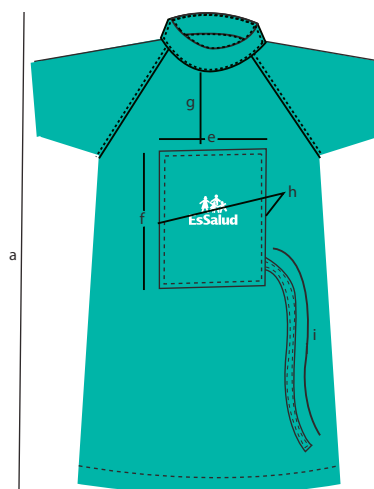

DELANTERO

CUADRO N° 1

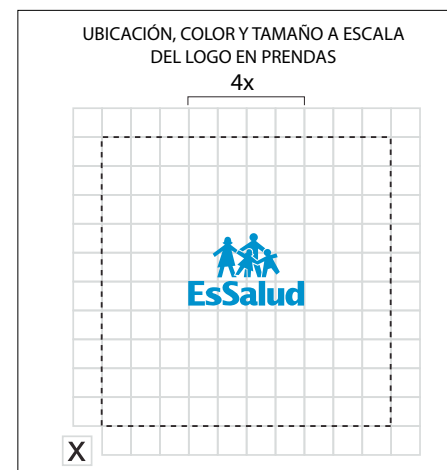

NOTA: En todos los casos considerar como referencia la proporción del ancho de la base del logo por lo que arroje de altura.



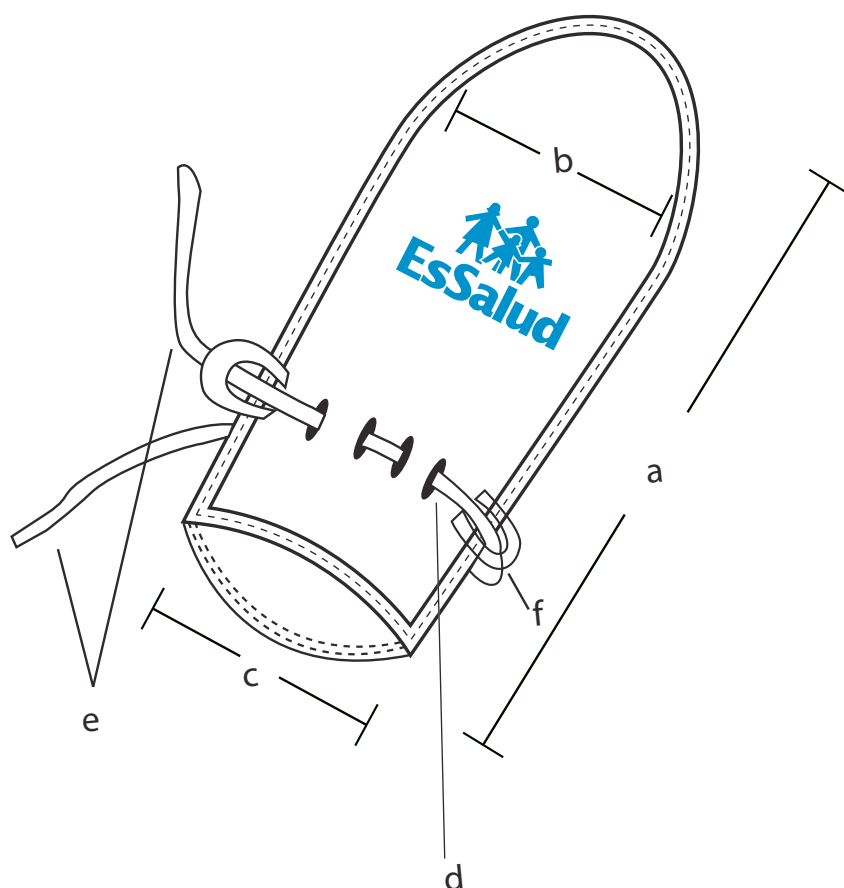

CUADRON° 1



NOTA: Considerar solo el ancho del logo por lo que arroje de altura

MANOPLA DE LONA (EXTERNO), PIQUE (INTERNO), ACOLCHADO (ENTRETELA). COLOR BLANCO

COD. 160010175

CARACTERÍSTICAS:

TELA : Lona blanca (externo)
Piqué blanco (interno)
Acolchado (entretela)

COLOR : Blanco

MEDIDAS:

- | | |
|-----------------------|--|
| a) Largo | : 32 cm. |
| b) Ancho de mano | : 20 cm. |
| c) Contorno de muñeca | : 34 cm. |
| d) Ojales | : 8 (4 por cada lado con separación de 3.5 cm.)
Ubicación: a 7 cm. de la boca de la manopla |
| e) Tira | : 1 (largo 125 cm., ancho 1 cm.), debe pasar por los 8 ojales y ser fijada en su parte media de la presilla en un extremo de la manopla. |
| f) Presilla | : 4 (largo 12 cm., ancho 1 cm.), 2 en cada extremo de la manopla a la altura de los ojales. |

ACABADO:

- Refuerzo con sesgo, de bramante, en borde y contorno de boca de manopla (ver gráfico).
- El ancho de los ojallillos será de 1.5 cm.
- El perchado de la tela piqué, irá en contacto con la mano.
- El acolchado deberá estar confeccionado con entretela que dé firmeza a la manopla.
- Logotipo según normas institucionales vigentes (ver cuadro N°1), estampado con pigmento acorde a la tela, resistente al lavado industrial – hospitalario.
- Considerar adicionalmente el porcentaje de encogimiento de la tela, para que una vez lavada tenga como mínimo las dimensiones establecidas para la prenda.
- Confección de la prenda al hilo de la tela (urdimbre).
- Exento de defectos en el material, confección y buena presentación.
- En la costura deberá emplearse el hilo del color de la prenda.



MASCARILLA DE DRILL SANFORIZADO

COD. 160010180

CARACTERÍSTICAS:

TELA : Drill Quirúrgico 1

COLOR : Verde Quirúrgico. Referencial: Pantone 18-53-38 TPX

MEDIDAS:

- a) Tiras : 2 (largo 90 cm. ancho 1 cm.)
- b) Largo total de mascarilla : 23 cm.
- c) Ancho de mascarilla : 20 cm.
- d) Pliegue central : 7 cm.
- e) Borde del pliegue central : 1 cm.

ACABADO:

- En tela doble, bordes reforzados.
- La mascarilla deberá ir cocida, al centro de las tiras.
- Considerar adicionalmente el porcentaje de encogimiento de la tela, para que una vez lavada tenga como mínimo las dimensiones establecidas para la prenda.
- Confección de la prenda al hilo de la tela (urdimbre).
- Exento de defectos en el material, confección y buena presentación.
- En la costura deberá emplearse el hilo del color de la prenda.
- Mercerizado y sanforizado.

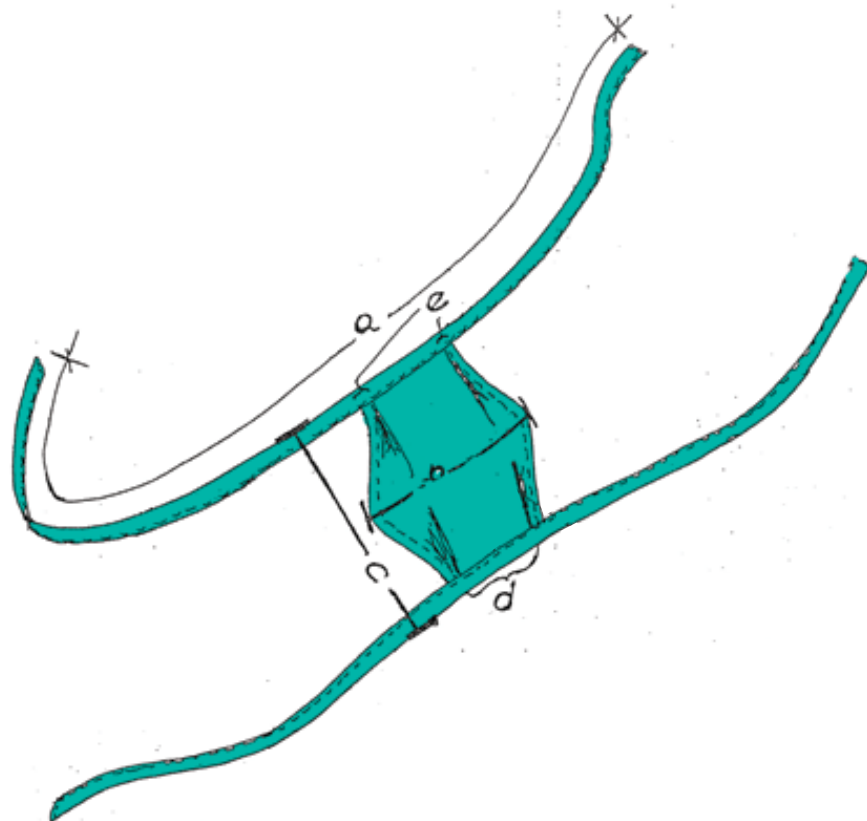

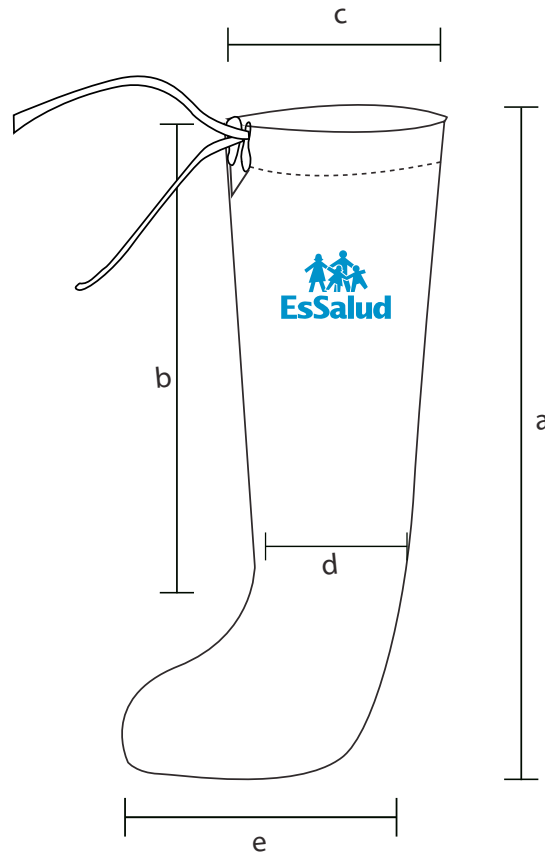

**MEDIA DE BRAMANTE
COLOR BLANCO PARA PACIENTE (PAR)**

COD. 160010182

CARACTERÍSTICAS:

TELA : Bramante
COLOR : Blanco

MEDIDAS:

- a) Largo total : 95 cm.
- b) Largo pierna : 77 cm.
- c) Contorno de pierna : 45 cm.
- d) Contorno de tobillo : 30 cm.
- e) Largo de pie : 35 cm.
- f) Tira : 1 (largo 100 cm., ancho 1 cm.)
- g) Pasador : 5 cm.

ACABADO:

- Logotipo según normas institucionales vigentes (ver cuadro N°1), estampado con pigmento acorde a la tela, resistente al lavado industrial – hospitalario.
- Considerar adicionalmente el porcentaje de encogimiento de la tela, para que una vez lavada tenga como mínimo las dimensiones establecidas para la prenda.
- Confección de la prenda al hilo de la tela (urdimbre).
- Exento de defectos en el material, confección y buena presentación.
- En la costura deberá emplearse el hilo del color de la prenda.
- Sanforizado y calandrado.

CUADRO N° 1

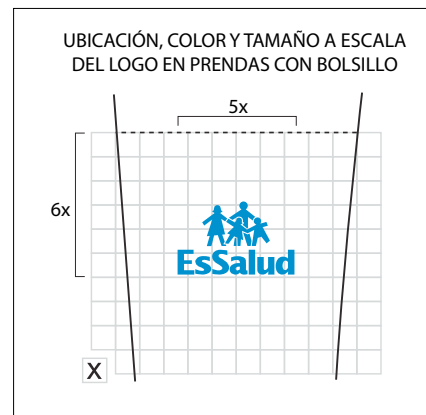

NOTA: Considerar solo el ancho del logo por lo que arroje de altura



MUÑEQUERA DE DRILL SANFORIZADO PEDIÁTRICA.

COD. 160010238

CARACTERÍSTICAS:

TELA : Drill verde quirúrgico 2 (externo)
Piqué blanco (interno)
Acolchado (entretela)

COLOR : Verde quirúrgico 2. Referencial: Pantone 18-53-38 TPX

MEDIDAS:

- a) Largo : 30 cm.
- b) Ancho : 12 cm.
- c) Tiras : 2 (largo 150 cm., ancho 1 cm.)
Ubicación: Cosida 8 cm en el centro del largo de la muñequera, reforzado con un cuadrante de tela drill de 8 cm largo x 12 cm ancho, dejando 71 cm de tira suelta
- d) Presilla : 2 (largo 7 cm, ancho 1 cm) ver gráfico.

ACABADO:

- El acolchado, deberá tener entretela que dé firmeza a la muñequera.
- Tela piqué parte interna (lado perchado de la tela en contacto con la piel del paciente).
- Tela drill parte externa.
- Considerar adicionalmente el porcentaje de encogimiento de la tela, para que una vez lavada tenga como mínimo las dimensiones establecidas para la prenda.
- Confección de la prenda al hilo de la tela (urdimbre).
- Exento de defectos en el material, confección y buena presentación.
- En la costura deberá emplearse el hilo del color de la prenda.
- Mercerizado y sanforizado.

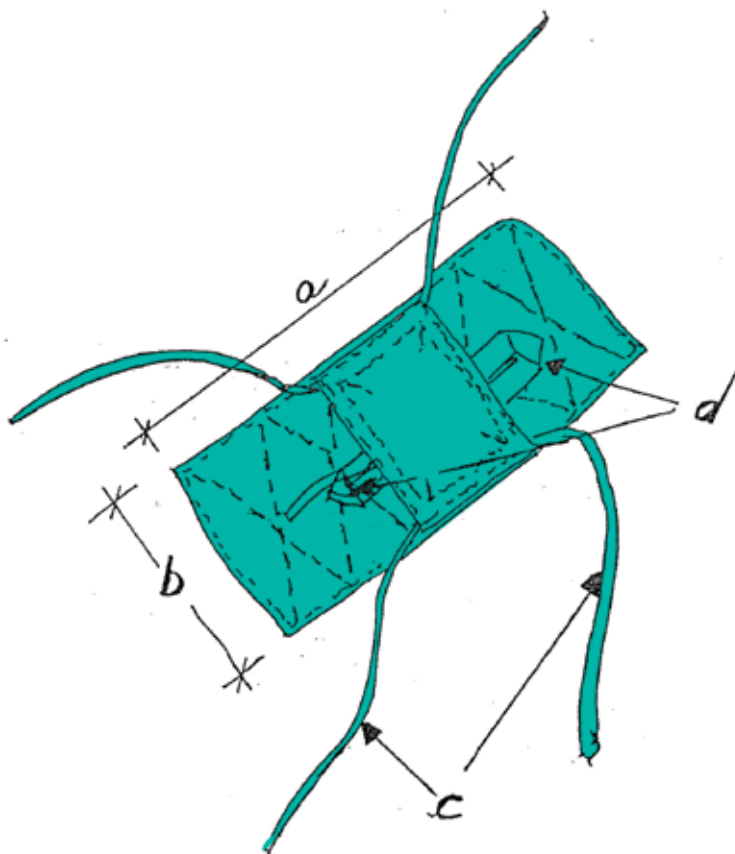



MUÑEQUERA DE DRILL SANFORIZADO PARA ADULTO

COD. 160010184

CARACTERÍSTICAS:

TELA : Drill verde quirúrgico 2 (externo)
Pique blanco (interno)
Acolchado (entretela)
COLOR : Verde quirúrgico 2. Referencial: Pantone 18-53-38 TPX

MEDIDAS:

- a) Largo : 50 cm.
- b) Ancho : 17 cm.
- c) Tiras : 3 (largo 200 cm., ancho 1cm.)
- d) Sección de la tira : cosido y reforzado 18 cm. en un extremo, dejando 91 cm. de tira por extremo
- e) Separación : 6 cm. entre cada tira
- f) Extremo libre : 2 cm.
- g) Doble costura

ACABADO :

- Tela piqué parte interna (lado perchado de la tela).
- Tela drill parte externa.
- El acolchado deberá tener entretela, que dé firmeza a la muñequera.
- Considerar adicionalmente el porcentaje de encogimiento de la tela, para que una vez lavada tenga como mínimo las dimensiones establecidas para la prenda.
- Confección de la prenda al hilo de la tela (urdimbre).
- Exento de defectos en el material y confección, buena presentación.
- En la costura deberá emplearse el hilo del color de la prenda.
- Mercerizado y sanforizado.

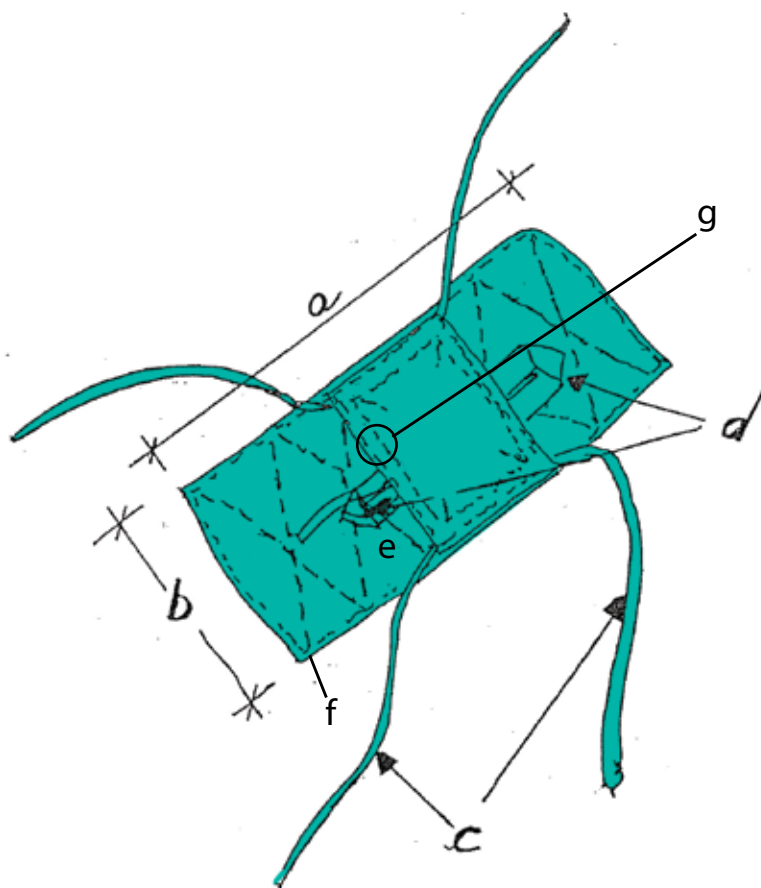

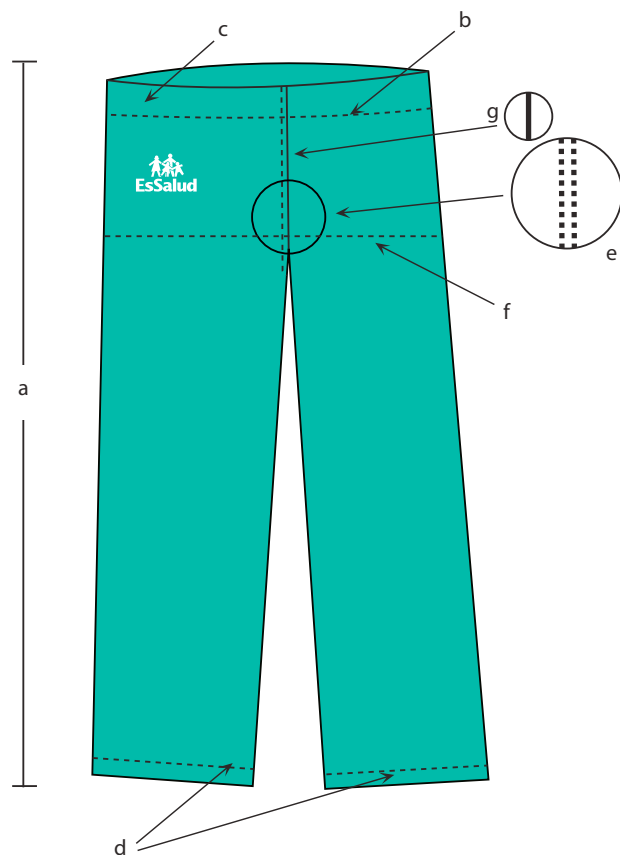

PANTALÓN FEMENINO LANILLA POLYVISCOSA DE COLOR VERDE PARA ENFERMERA TALLA "S"

COD. 160030558

CARACTERÍSTICAS:

TELA : Lanilla polyviscosa
 COLOR : Verde quirúrgico. Referencia: Pantone 18-53-38 TPX
 TALLA : Small

MEDIDAS:

a) Largo : 98 cm.
 b) Refuerzo : 3 cm.
 c) Elástico : 3 cm.
 d) Basta : 3 cm.
 e) Costura inglesa : En toda la prenda
 f) Contorno de cadera : 108 cm.
 g) Tiro : 75 cm.

ACABADO:

- El elástico debe ser doble.
- Tiro delantero de 35 cm. y el de la espalda 40 cm.
- Contorno de tiro con costura inglesa.
- Con bolsillos laterales tipo ojal.
- Logotipo según normas institucionales vigentes (ver cuadro N°1), estampado con pigmento acorde a la tela, resistente al lavado industrial – hospitalario.
- Confección de la prenda al hilo de la tela (urdimbre).
- Exento de defectos en el material, confección y buena presentación.
- En la costura deberá emplearse el hilo del color de la prenda.
- Sanforizado, inarrugable y termofijado.

CUADRO N° 1

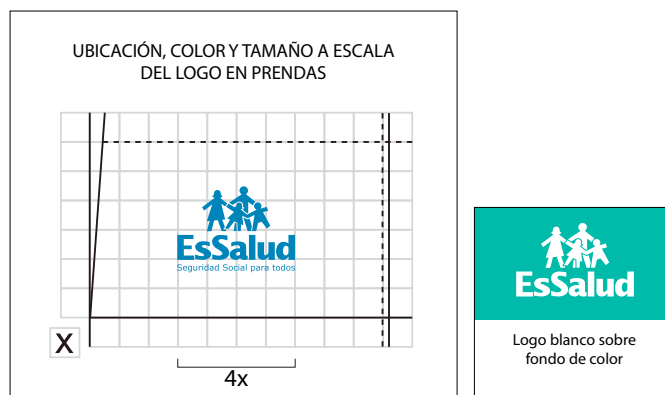

NOTA: En todos los casos considerar como referencia la proporción del ancho de la base del logo por lo que arroje de altura.

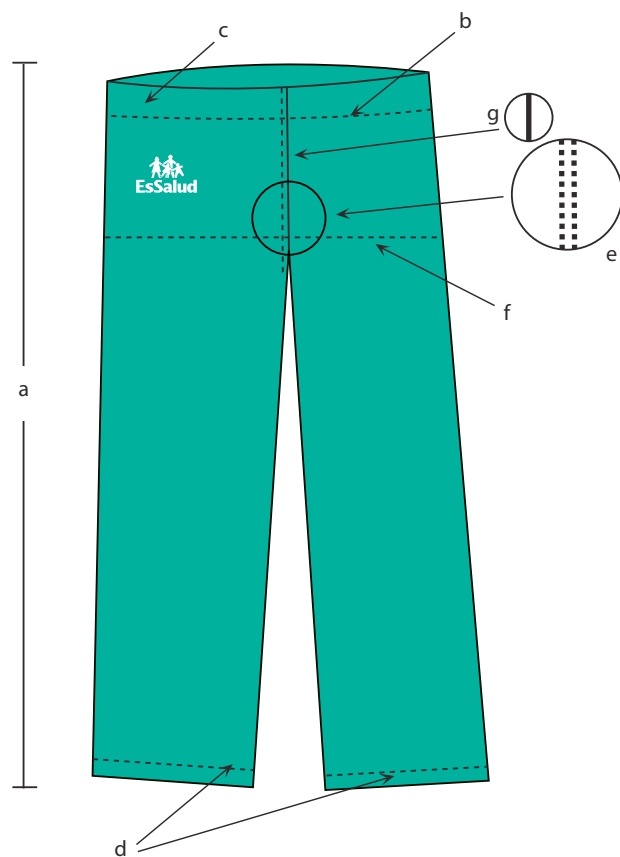

PANTALÓN FEMENINO LANILLA POLYVISCOSA COLOR VERDE PARA ENFERMERA TALLA "M"

COD. 160030557

CARACTERÍSTICAS:

TELA : Lanilla polyviscosa
 COLOR : Verde quirúrgico. Referencial: Pantone 18-53-38 TPX
 TALLA : Medium

MEDIDAS:

a) Largo : 104 cm.
 b) Refuerzo : 3 cm.
 c) Elástico : 3 cm.
 d) Basta : 3 cm.
 e) Costura inglesa : En toda la prenda
 f) Contorno de cadera : 116 cm.
 g) Tiro : 79 cm.

ACABADO :

- El elástico debe ser doble.
- Tiro delantero de 37 cm y el de la espalda 42 cm.
- Contorno de tiro con costura inglesa.
- Con bolsillos laterales tipo ojal.
- Logotipo según normas institucionales vigentes (ver cuadro N°1), estampado con pigmento acorde a la tela, resistente al lavado industrial – hospitalario.
- Confección de la prenda al hilo de la tela (urdimbre).
- Exento de defectos en el material, confección y buena presentación.
- En la costura deberá emplearse el hilo del color de la prenda
- Sanforizado, inarrugable y termofijado.

CUADRO N° 1

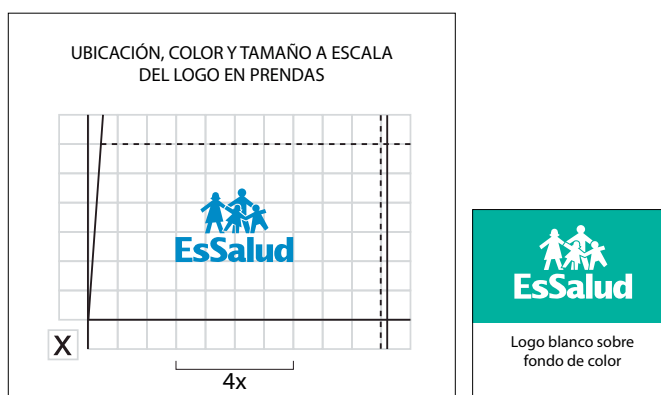

NOTA: En todos los casos considerar como referencia la proporción del ancho de la base del logo por lo que arroje de altura.

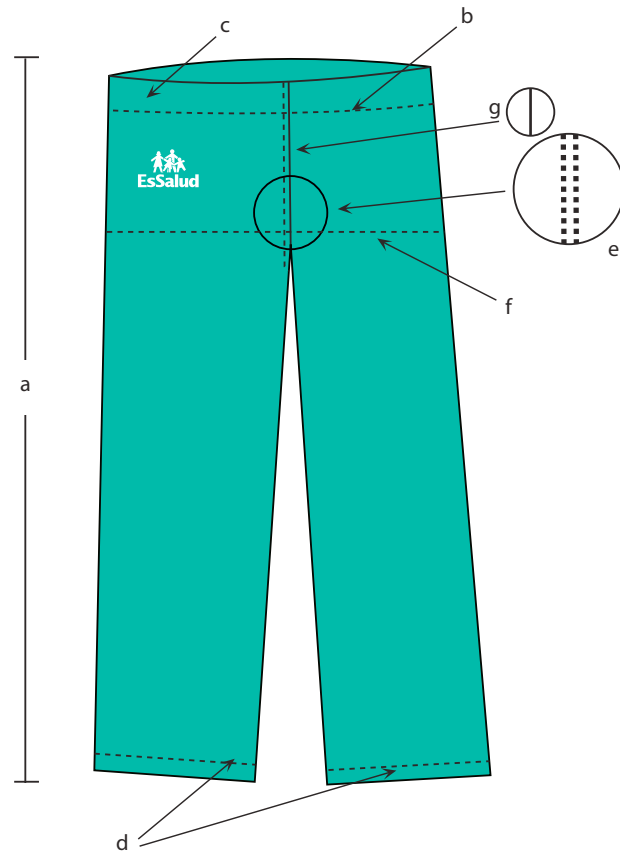

CUADRO N° 1

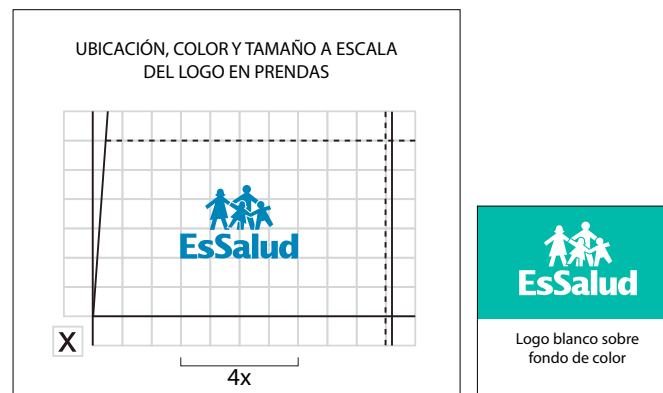

NOTA: En todos los casos considerar como referencia la proporción del ancho de la base del logo por lo que arroje de altura.

**PANTALÓN FEMENINO DE LANILLA
POLYVISCOSA COLOR VERDE PARA ENFERMERA
TALLA "L"**

COD. 160030556

CARACTERÍSTICAS:

TELA : Lanilla polyviscosa
COLOR : Verde quirúrgico. Referencia: Pantone 18-53-38 TPX
TALLA : Large

MEDIDA:

a) Largo : 107 cm
b) Refuerzo : 3 cm.
c) Elástico : 3 cm.
d) Basta : 3 cm.
e) Costura inglesa : En toda la prenda
f) Contorno de cadera : 118 cm.
g) Tiro : 83 cm.

ACABADO:

- El elástico debe ser doble.
- Tiro delantero de 39 cm. y el de la espalda 44 cm.
- Contorno de tiro con costura inglesa.
- Con bolsillos laterales tipo ojal.
- Logotipo según normas institucionales vigentes (ver cuadro N°1), estampado con pigmento acorde a la tela, resistente al lavado industrial – hospitalario.
- Confección de la prenda al hilo de la tela (urdimbre).
- Exento de defectos en el material y confección, buena presentación.
- En la costura deberá emplearse el hilo del color de la prenda.
- Sanforizado, inarrugable y termofijado.

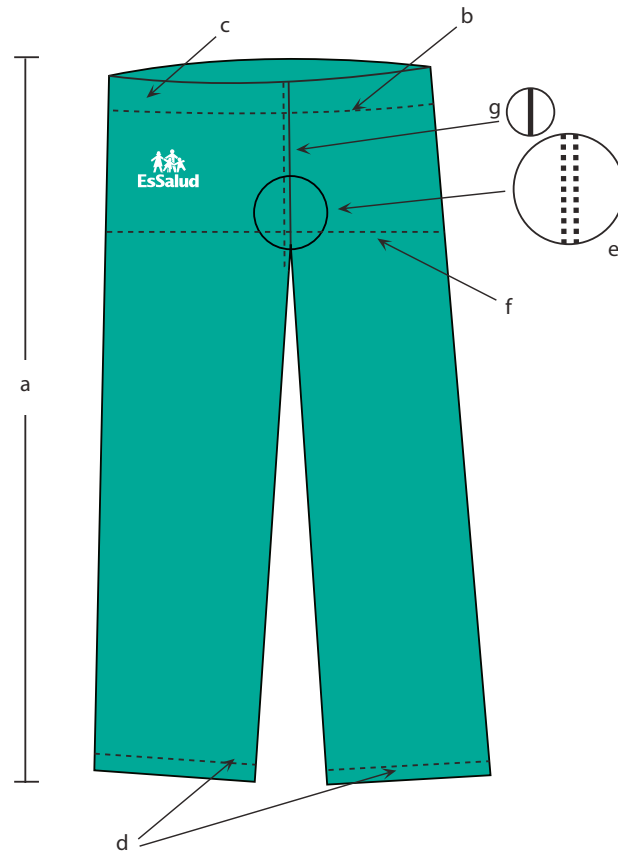

CUADRO N° 1

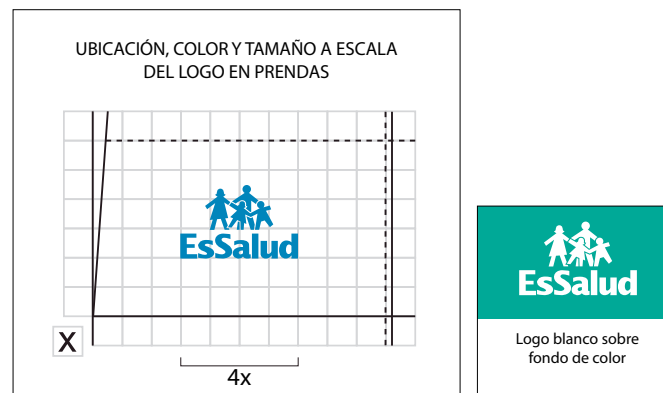

NOTA: En todos los casos considerar como referencia la proporción del ancho de la base del logo por lo que arroje de altura.

PANTALÓN FEMENINO LANILLA POLYVISCOSA DE COLOR VERDE PARA ENFERMERA TALLA "XL"

COD. 160030559

CARACTERÍSTICAS:

TELA : Lanilla polyviscosa
 COLOR : Verde quirúrgico. Referencia: 18-53-38 TPX
 TALLA : Extra large

MEDIDAS:

a) Largo : 112 cm.
 b) Refuerzo : 3 cm.
 c) Elástico : 3 cm.
 d) Basta : 3 cm.
 e) Costura inglesa : En toda la prenda
 f) Contorno de cadera : 124 cm.
 g) Tiro : 87 cm.

ACABADO :

- El elástico debe ser doble.
- Tiro delantero de 41 cm. y el de la espalda 46 cm.
- Contorno de tiro con costura inglesa.
- Con bolsillos laterales tipo ojal.
- Logotipo según normas institucionales vigentes (ver cuadro N°1), estampado con pigmento acorde a la tela, resistente al lavado industrial – hospitalario.
- Confección de la prenda al hilo de la tela (urdimbre).
- Exento de defectos en el material, confección y buena presentación.
- En la costura deberá emplearse el hilo del color de la prenda.
- Sanforizado, inarrugable y termofijado.

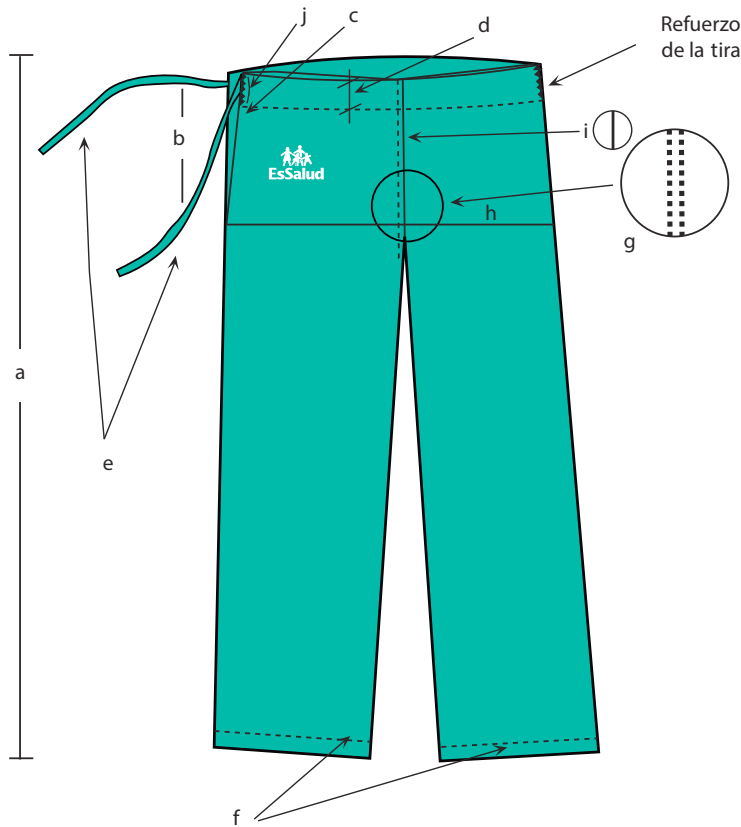

PANTALON MASCULINO DE DRILL COLOR VERDE PARA CIRUGÍA TALLA "M"

CÓDIGO SAP: 160030327

CARACTERÍSTICAS:

TELA: Drill quirúrgico 1
 COMPOSICIÓN: 100% Algodón
 COLOR: Verde quirúrgico. Referencia: Pantone 18-53-38 TPX
 TALLA: Medium

MEDIDAS:

a) Largo: 125 cm.
 b) Abertura: 20 cm.
 c) Refuerzo: 3 cm.
 d) Pasador: 5 cm.
 e) Tira: 1 (largo: 180 cm. y ancho: 2 cm.)
 f) Basta: 3 cm.
 g) Costura inglesa: En toda la prenda
 h) Contorno de cadera: 120 cm.
 i) Tiro: 80 cm.
 j) Ojalillo del pasador: 2 (largo: 3 cm.) ver gráfico

ACABADO:

- La tira debe tener costura reforzada, en costado izquierdo.
- Logotipo según normas institucionales vigentes (ver cuadro N°1), estampado con pigmento acorde a la tela, resistente al lavado industrial – hospitalario.
- Considerar adicionalmente el porcentaje de encogimiento de la tela, para que una vez lavada tenga como mínimo las dimensiones establecidas para la prenda.
- Confección de la prenda al hilo de la tela (urdimbre).
- Exento de defectos en el material, confección y buena presentación.
- En la costura deberá emplearse el hilo del color de la prenda.
- Teñido tina.
- Mercerizado y sanforizado.
- Tendencia a la formación de peeling: mínimo 4.

CUADRO N° 1

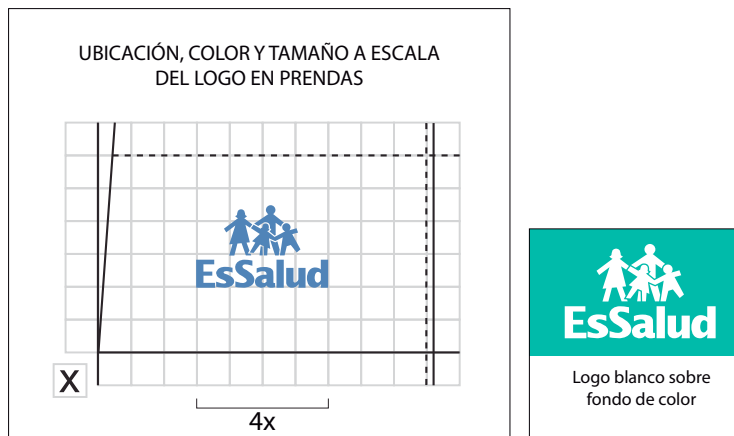

NOTA: En todos los casos considerar como referencia la proporción del ancho de la base del logo por lo que arroje de altura.

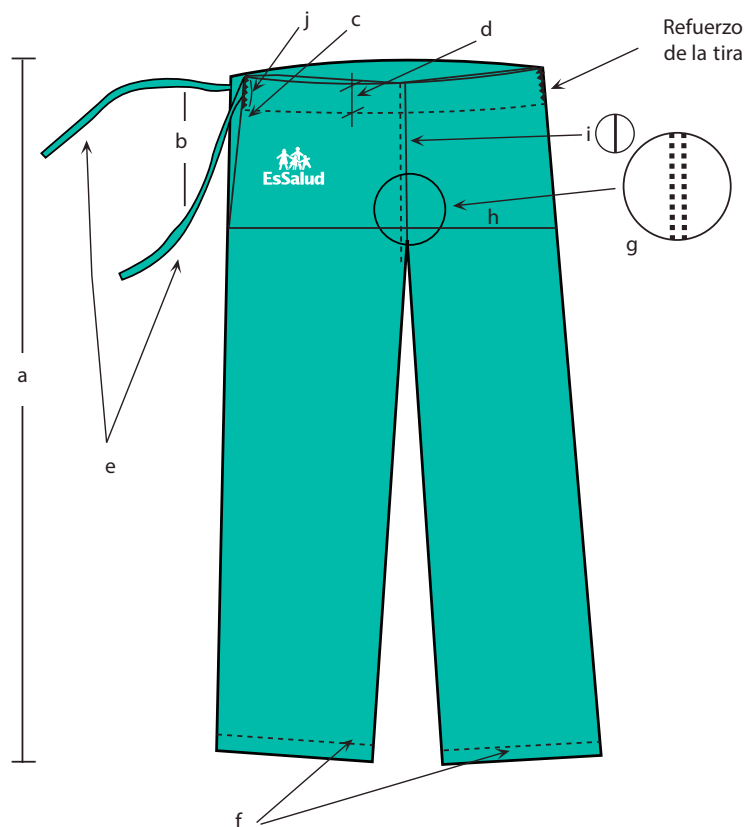

CUADRO N° 1



NOTA: En todos los casos considerar como referencia la proporción del ancho de la base del logo por lo que arroje de altura.

PANTALON MASCULINO DE DRILL COLOR VERDE PARA CIRUGÍA TALLA "L"

CÓDIGO SAP: 160030326

CARACTERÍSTICAS:

TELA: Drill quirúrgico 1
 COMPOSICIÓN: 100% Algodón
 COLOR: Verde quirúrgico. Referencia: Pantone 18-53-38 TPX
 TALLA: Large

MEDIDAS:

a) Largo: 130 cm.
 b) Abertura: 20 cm.
 c) Refuerzo: 3 cm.
 d) Pasador: 5 cm.
 e) Tira: 1 (largo: 190 cm. y ancho: 2 cm.)
 f) Basta: 3 cm.
 g) Costura inglesa: En toda la prenda
 h) Contorno de cadera: 130 cm.
 i) Tiro: 84 cm.
 j) Ojalillo del pasador: 2 (largo: 3 cm.) ver gráfico.

ACABADO:

- La tira debe tener costura reforzada, en costado izquierdo.
- Logotipo según normas institucionales vigentes (ver cuadro N°1), estampado con pigmento acorde a la tela, resistente al lavado industrial – hospitalario.
- Considerar adicionalmente el porcentaje de encogimiento de la tela para obtener como mínimo las dimensiones establecidas para la prenda.
- Confección de la prenda al hilo de la tela (urdimbre).
- Exento de defectos en el material, confección y buena presentación.
- En la costura deberá emplearse el hilo de color de la prenda.
- Teñido tina.
- Mercerizado y sanforizado.
- Tendencia a la formación de peelling: mínimo 4.

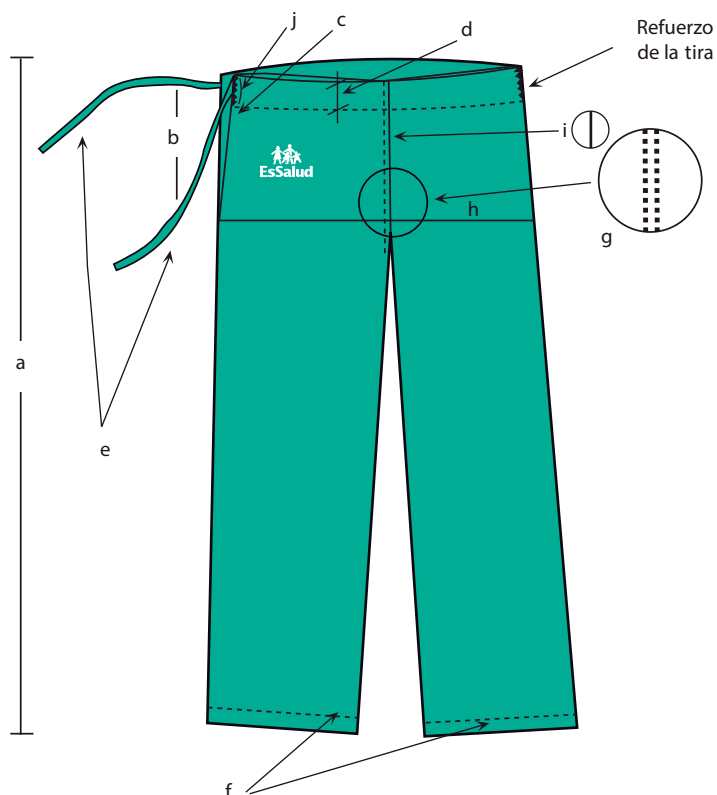

PANTALÓN MASCULINO DE DRILL SANFORIZADO COLOR VERDE TALLA "XL"

COD. 160030329

CARACTERÍSTICAS:

TELA : Drill quirúrgico 1
 COLOR : Verde quirúrgico. Referencial: Pantone 18-53-38 PTX
 TALLA : Extra large

MEDIDA:

a) Largo : 135 cm.
 b) Abertura : 20 cm.
 c) Refuerzo : 3 cm.
 d) Pasador : 5 cm.
 e) Tira : 1 (largo 200 cm., ancho 2 cm.)
 f) Basta : 3 cm.
 g) Costura inglesa : En toda la prenda
 h) Contorno de cadera : 140 cm.
 i) Tiro : 87 cm.
 j) Ojalillos del pasador : 2 (largo 3 cm.) ver gráfico

ACABADO:

- La tira debe tener costura reforzada, en costado izquierdo.
- Logotipo según normas institucionales vigentes (ver cuadro N°1), estampado con pigmento acorde a la tela, resistente al lavado industrial – hospitalario.
- Considerar adicionalmente el porcentaje de encogimiento de la tela, para que una vez lavada tenga como mínimo las dimensiones establecidas para la prenda.
- Confección de la prenda al hilo de la tela (urdimbre).
- Exento de defectos en el material, confección y buena presentación.
- En la costura deberá emplearse el hilo del color de la prenda.
- Mercerizado y sanforizado.

CUADRO No 1

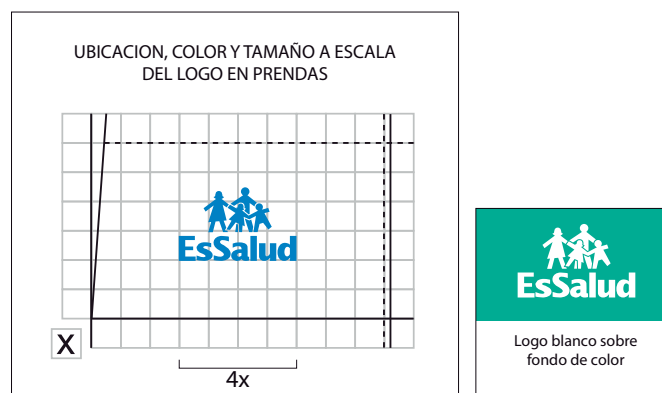

NOTA: En todos los casos considerar como referencia la proporción del ancho de la base del logo por lo que arroje de altura.

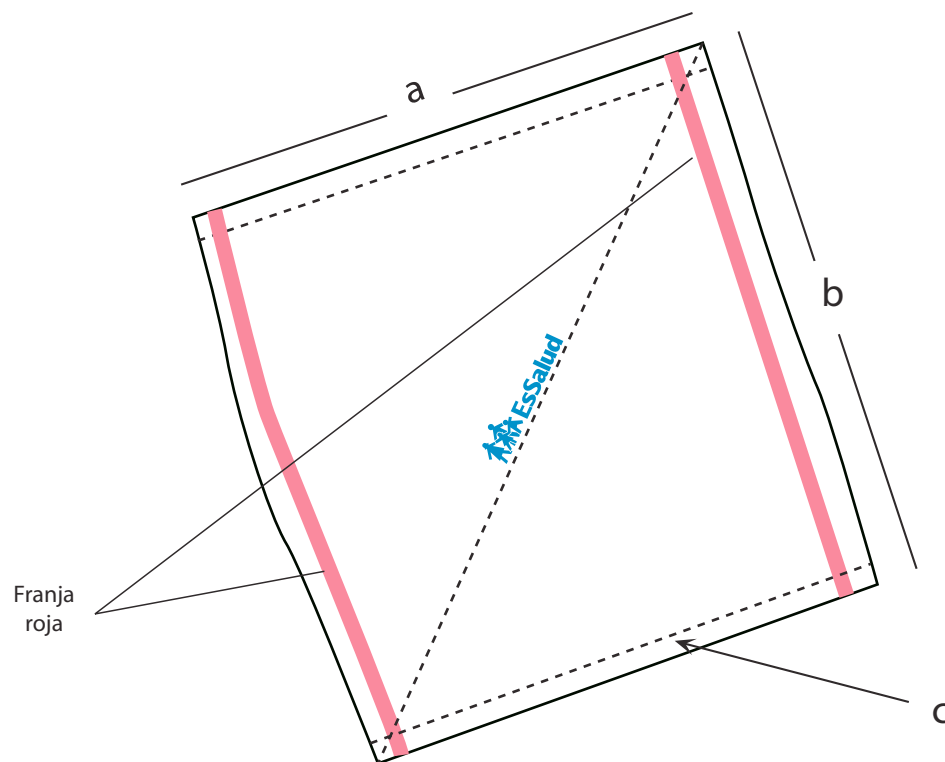

PAÑAL DE BOMBASÍ

CÓDIGO SAP: 160010188

CARACTERÍSTICAS:

TELA: Bombasí
 COMPOSICIÓN: 100% Algodón
 COLOR: Blanco. Acabado referencial: 02P310

MEDIDAS:

a) Ancho total: 0.75 cm. (+/- 5 cm.)
 b) Largo Total: 110 cm.
 c) Bastilla: 0.5 cm.

ACABADO:

- Afranelado por un lado de la tela.
- Logotipo según normas institucionales vigentes (ver cuadro N°1), estampado con pigmento acorde a la tela, resistente al lavado industrial – hospitalario.
- Considerar adicionalmente el porcentaje de encogimiento de la tela, para que una vez lavada tenga como mínimo las dimensiones establecidas para la prenda.
- Confección de la prenda al hilo de la tela (urdimbre).
- Exento de defectos en el material, confección y buena presentación.
- En la costura deberá emplearse el hilo del color de la prenda.
- Teñido blanco óptico.
- Perchado y aprestado.

CUADRO N° 1



NOTA: En todos los casos considerar como referencia la proporción del ancho de la base del logo por lo que arroje de altura.

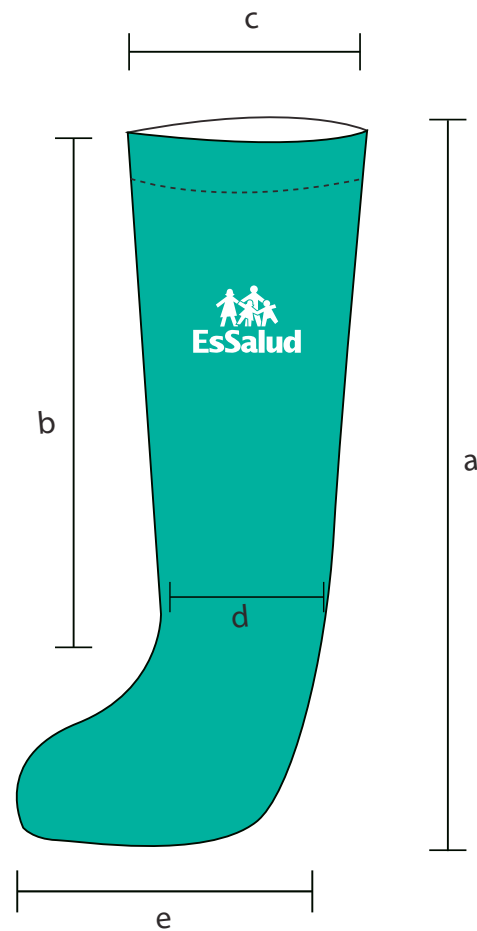

PIERNERA DE DRILL COLOR VERDE

COD. 160010190

CARACTERÍSTICAS:

TELA : Drill quirúrgico 2

COLOR : Verde quirúrgico. Referencial: Pantone 18-53-38 TPX

MEDIDAS:

- a) Largo total : 95 cm.
- b) Largo de pierna : 77 cm.
- c) Contorno de boca : 75 cm.
- d) Contorno de tobillo : 40 cm.
- e) Largo de planta : 40 cm.

ACABADO:

- Logotipo según normas institucionales vigentes (ver cuadro N°1), estampado con pigmento acorde a la tela, resistente al lavado industrial – hospitalario.
- Considerar adicionalmente el porcentaje de encogimiento de la tela, para que una vez lavada tenga como mínimo las dimensiones establecidas para la prenda.
- Confección de la prenda al hilo de la tela (urdimbre).
- Exento de defectos en el material, confección y buena presentación.
- En la costura deberá emplearse el hilo del color de la prenda.
- Mercerizado y sanforizado.

CUADRO N° 1

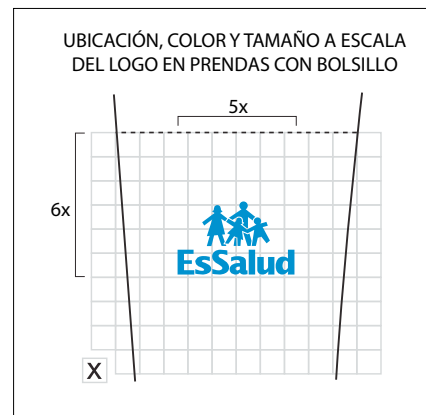

NOTA: Considerar solo el ancho del logo por lo que arroje de altura



Logo blanco sobre fondo de color

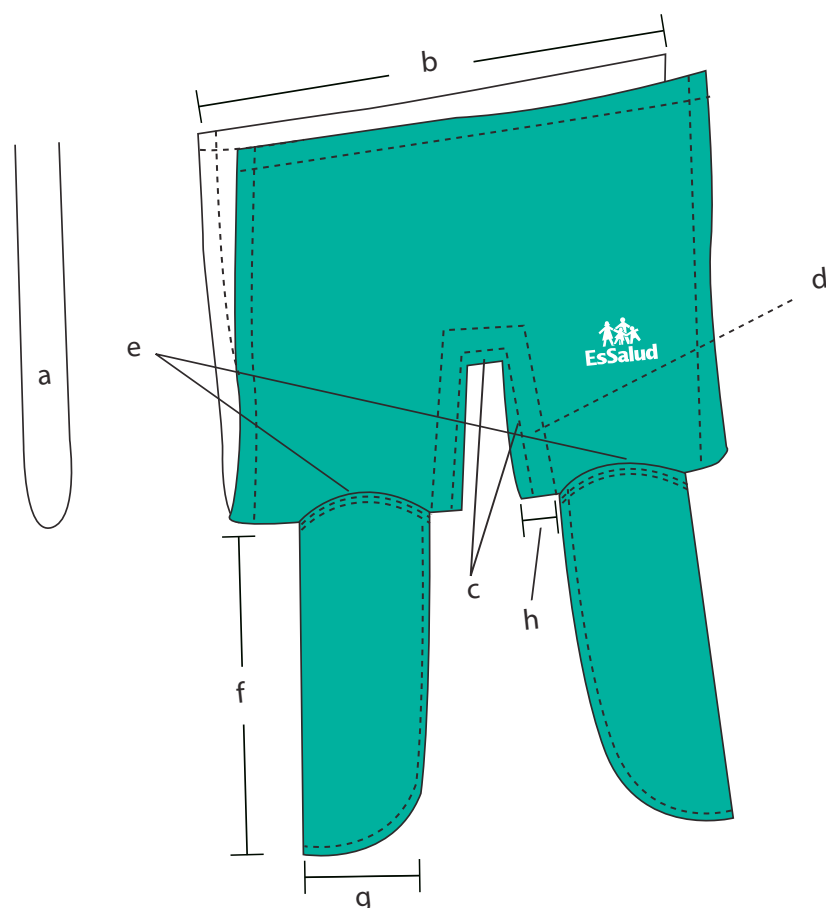

CUADRO N° 1

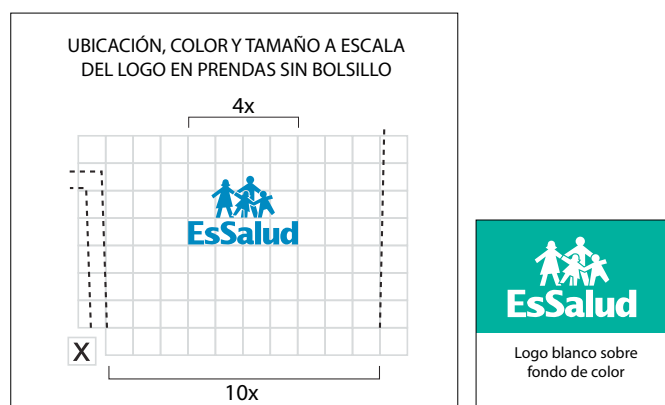

NOTA: Considerar solo el ancho del logo por lo que arroje de altura

PONCHO GINECOLÓGICO COLOR VERDE

COD. 160030333

CARACTERÍSTICAS:

TELA : Drill quirúrgico 2

COLOR : Verde quirúrgico. Referencial: Pantone 18-53-38 TPX

MEDIDAS:

- a) Largo : 200 cm.
- b) Ancho : 150 cm.
- c) Abertura : 50 cm. de largo x 10 cm. ancho
- d) Refuerzo : 8 cm. (tela de drill)
- e) Diámetro de cada pierna : 50 cm.
- f) Largo de pierna : 150 cm.
- g) Largo de pie : 40 cm.
- h) Ubicación de piernera : 15 cm.

ACABADO:

- Contorno de diámetro de las pierneras (e), debe tener costura inglesa.
- Basta de poncho 2 cm.
- Las pierneras estarán ubicadas en la parte media del largo del poncho y a 15 cm de la abertura central.
- El refuerzo d) irá en contorno de abertura central.
- Logotipo según normas institucionales vigentes (ver cuadro N°1), estampado con pigmento acorde a la tela, resistente al lavado industrial – hospitalario.
- Considerar adicionalmente el porcentaje de encogimiento de la tela, para que una vez lavada tenga como mínimo las dimensiones establecidas para la prenda.
- Confección de la prenda al hilo de la tela (urdimbre).
- Exento de defectos en el material, confección y buena presentación.
- En la costura deberá emplearse el hilo del color de la prenda.
- Mercerizado y sanforizado.

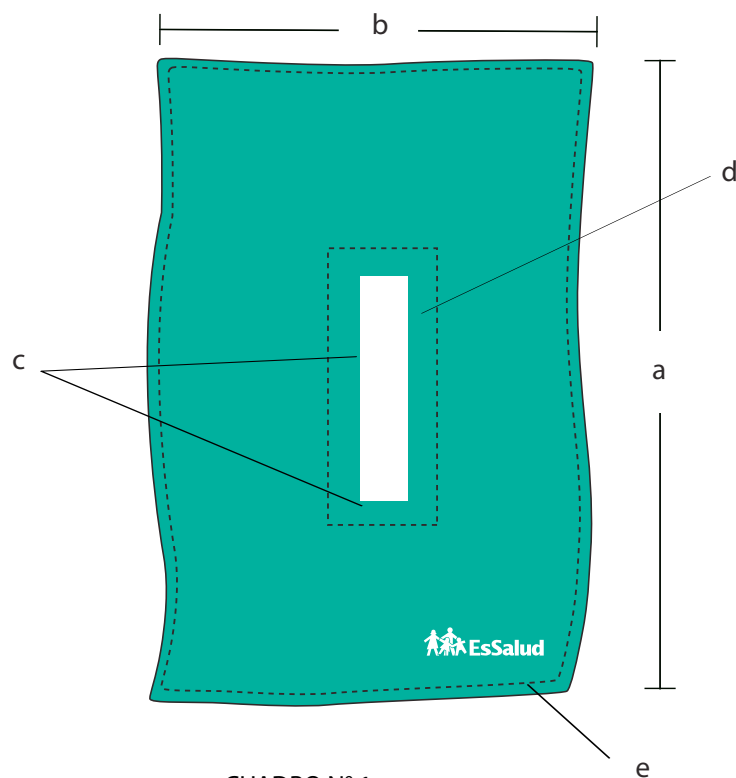

CUADRO N° 1

UBICACIÓN, COLOR Y TAMAÑO A ESCALA DEL LOGO EN PRENDAS

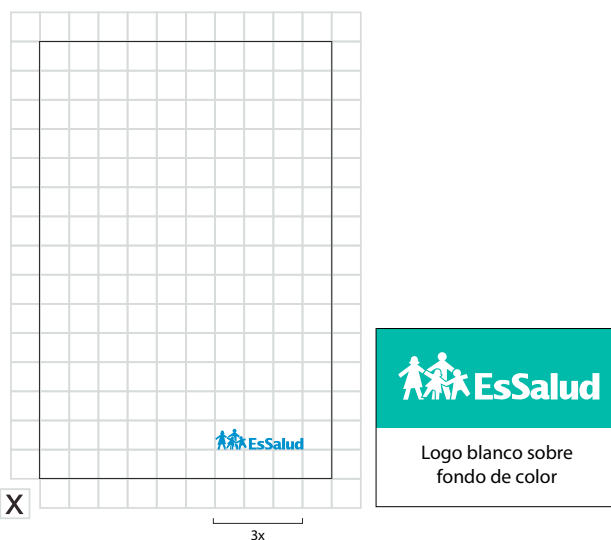

NOTA: En todos los casos considerar como referencia la proporción del ancho de la base del logo por lo que arroje de altura.

PONCHO DRILL COLOR VERDE

CÓDIGO SAP: 160030430

CARACTERÍSTICAS:

TELA: Drill quirúrgico 2

COMPOSICIÓN: 100% Algodón

COLOR: Verde quirúrgico. Referencia: Pantone 18-53-38 TPX

MEDIDAS:

a) Largo: 280 cm.

b) Ancho: 200 cm.

c) Abertura centrada: 1 (50 cm. largo x 8 cm. ancho).

d) Refuerzo: 8 cm. (Drill).

e) Basta: 3 cm.

ACABADO:

- Refuerzo en contorno de abertura central.
- Logotipo según normas institucionales vigentes (ver cuadro N°1), estampado con pigmento acorde a la tela, resistente al lavado industrial – hospitalario.
- Considerar adicionalmente el porcentaje de encogimiento de la tela, para que una vez lavada tenga como mínimo las dimensiones establecidas para la prenda.
- Confección de la prenda al hilo de la tela (urdimbre).
- Exento de defectos en el material, confección y buena presentación.
- En la costura deberá emplearse el hilo del color de la prenda.
- La abertura debe estar centrada tanto a lo largo como a lo ancho.
- Teñido tina.
- Mercerizado y sanforizado.
- Tendencia a la formación de peelling: mínimo 4.

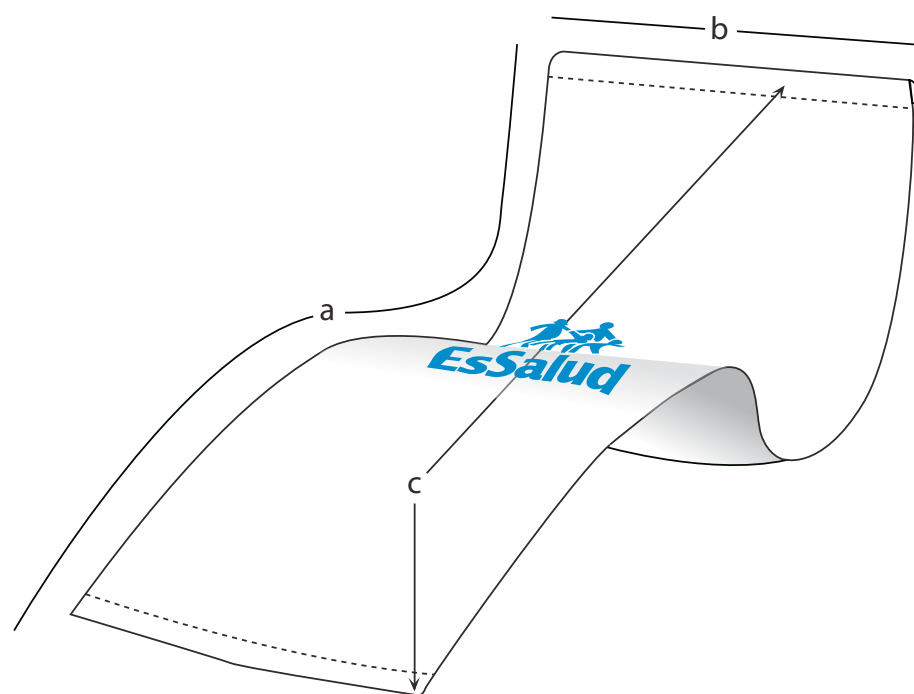

SÁBANA BRAMANTE COLOR BLANCO PARA CUNA DE RECIEN NACIDO

COD. 160020120

CARACTERÍSTICAS:

TELA : Bramante
COLOR : Blanco

MEDIDA:

a) Largo : 120 cm.
b) Ancho : 80 cm.
c) Basta : 2 cm.

ACABADO:

- Logotipo según normas institucionales vigentes (ver cuadro N°1), estampado con pigmento acorde a la tela, resistente al lavado industrial – hospitalario.
- Considerar adicionalmente el porcentaje de encogimiento de la tela, para que una vez lavada tenga como mínimo las dimensiones establecidas para la prenda.
- Confección de la prenda al hilo de la tela (urdimbre).
- Exento de defectos en el material, confección y buena presentación.
- En la costura deberá emplearse el hilo del color de la prenda.
- Sanforizado y calandrado.

CUADRO N° 1
UBICACIÓN, COLOR Y TAMAÑO A ESCALA DEL LOGO EN PRENDAS

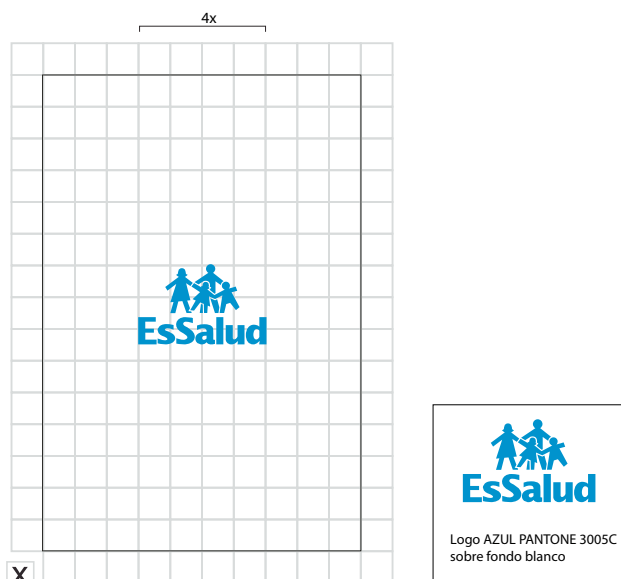

NOTA: En todos los casos considerar como referencia la proporción del ancho de la base del logo por lo que arroje de altura.

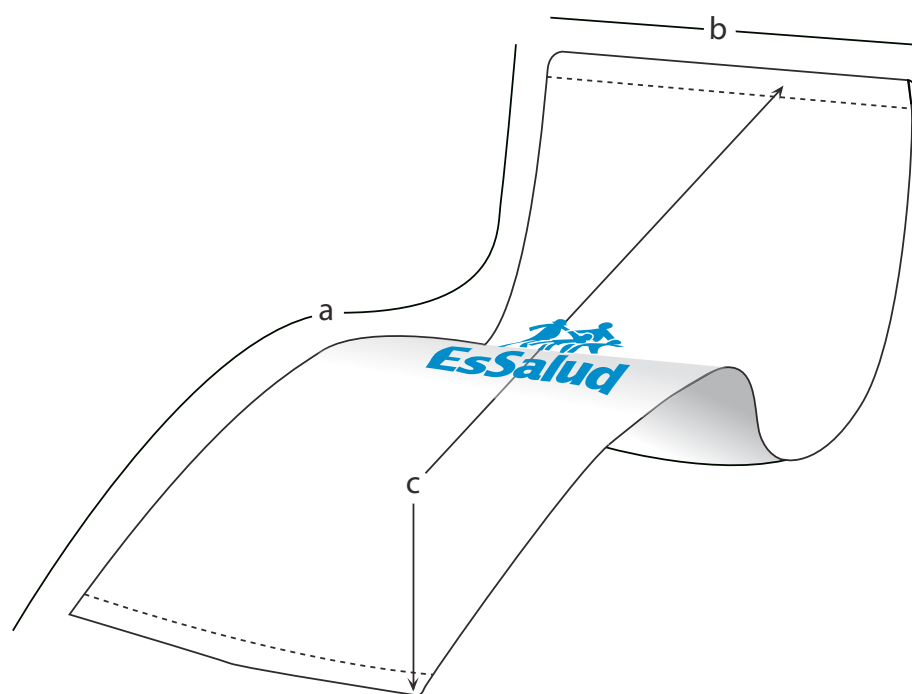

SÁBANA BRAMANTE COLOR BLANCO 2.60 m. x 1.50 m.

CÓDIGO SAP: 160020070

CARACTERÍSTICAS:

TELA: Bramante
COMPOSICIÓN: 100% Algodón
COLOR: Blanco

MEDIDAS:

a) Largo: 250 cm.
b) Ancho: 150 cm.
c) Basta: 2 cm.

ACABADO:

- Logotipo según normas institucionales vigentes (ver cuadro N°1), estampado con pigmento acorde a la tela, resistente al lavado industrial – hospitalario.
- Considerar adicionalmente el porcentaje de encogimiento de la tela, para que una vez lavada tenga como mínimo las dimensiones establecidas para la prenda.
- Confección de la prenda al hilo de la tela (urdimbre).
- Exento de defectos en el material, confección y buena presentación.
- En la costura deberá emplearse el hilo del color de la prenda.
- Teñido blanco óptico.
- Sanforizado y calandrado.
- Tendencia a la formación de Peelling: mínimo 4.

CUADRO N° 1

UBICACIÓN, COLOR Y TAMAÑO A ESCALA DEL LOGO EN PRENDAS



X

NOTA: En todos los casos considerar como referencia la proporción del ancho de la base del logo por lo que arroje de altura.

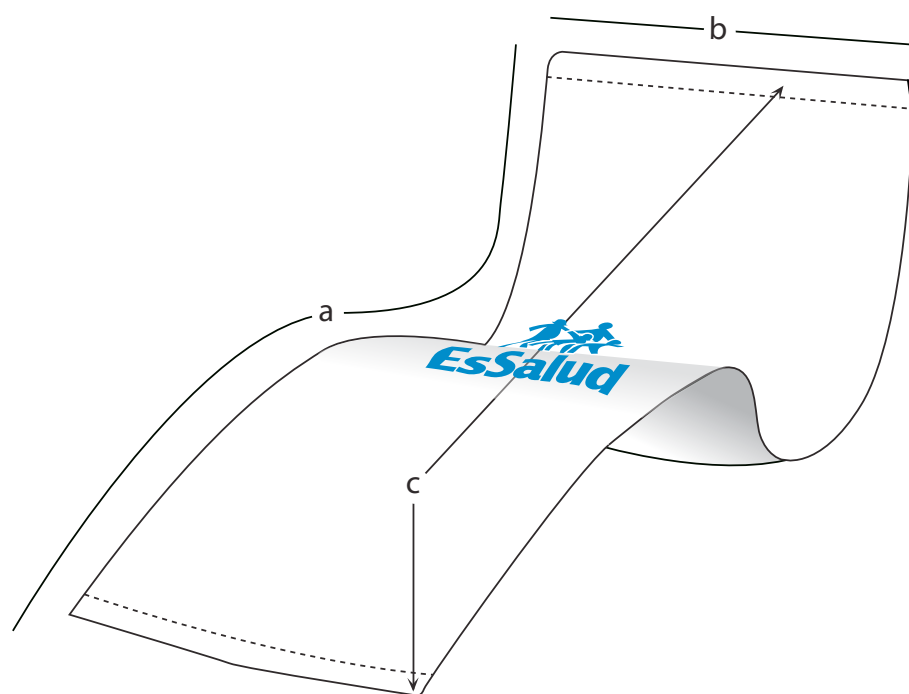

SÁBANA BRAMANTE COLOR BLANCO 2.80 m. x 1.80 m.

CÓDIGO SAP: 160020071

CARACTERÍSTICAS:

TELA: Bramante
 COMPOSICIÓN: 100% Algodón
 COLOR: Blanco

MEDIDAS:

a) Largo: 280 cm.
 b) Ancho: 180 cm.
 c) Basta: 2 cm.

ACABADO:

- Logotipo según normas institucionales vigentes (ver cuadro N°1), estampado con pigmento acorde a la tela, resistente al lavado industrial – hospitalario.
- Considerar adicionalmente el porcentaje de encogimiento de la tela, para que una vez lavada tenga como mínimo las dimensiones establecidas para la prenda.
- Confección de la prenda al hilo de la tela (urdimbre).
- Para lograr el ancho de la prenda, añadir en uno de los extremos los centímetros de tela necesarios.
- Exento de defectos en el material, confección y buena presentación.
- En la costura deberá emplearse el hilo del color de la prenda.
- Teñido blanco óptico.
- Sanforizado y calandrado.
- Tendencia a la formación de peelling: mínimo 4.

CUADRO N° 1

UBICACIÓN, COLOR Y TAMAÑO A ESCALA DEL LOGO EN PRENDAS

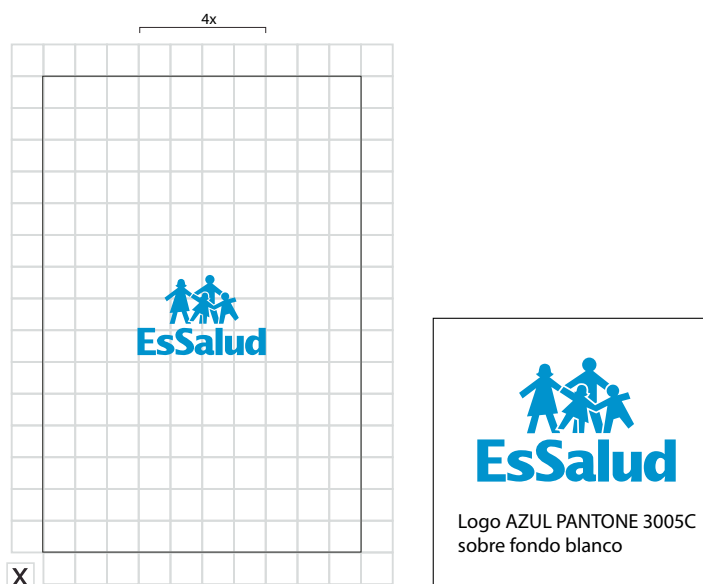

NOTA: En todos los casos considerar como referencia la proporción del ancho de la base del logo por lo que arroje de altura.

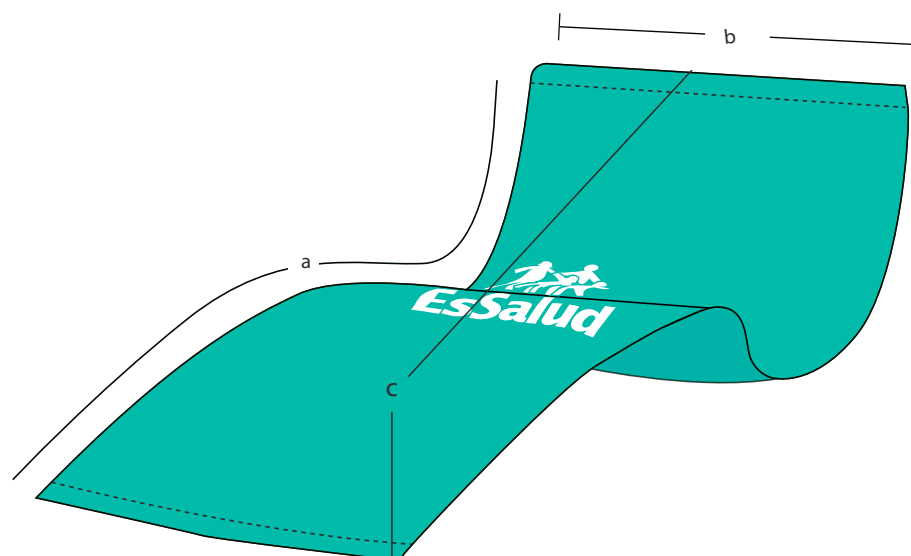

SABANA DRILL COLOR VERDE 2.80 m x 1.80 m.

CÓDIGO SAP: 160020111

CARACTERÍSTICAS:

TELA: Drill Quirúrgico 2

COMPOSICIÓN 100% Algodón

COLOR: Verde quirúrgico. Referencia: Pantone 18-53-38 TPX

MEDIDAS:

a) Largo: 280 cm.

b) Ancho: 180 cm.

c) Basta: 2 cm.

ACABADO:

- Logotipo según normas institucionales vigentes (ver cuadro N°1), estampado con pigmento acorde a la tela, resistente al lavado industrial – hospitalario.
- Considerar adicionalmente el porcentaje de encogimiento de la tela, para que una vez lavada tenga como mínimo las dimensiones establecidas para la prenda.
- Confección de la prenda al hilo de la tela (urdimbre).
- Para lograr el ancho de la prenda, añadir en uno de los extremos los centímetros de tela necesarios.
- Exento de defectos en el material, confección y buena presentación.
- En la costura deberá emplearse el hilo del color de la prenda.
- Teñido tina.
- Mercerizado y sanforizado.
- Tendencia a la formación de peeling: mínimo 4.

CUADRO N° 1

UBICACIÓN, COLOR Y TAMAÑO A ESCALA DEL LOGO EN PRENDAS



NOTA: En todos los casos considerar como referencia la proporción del ancho de la base del logo por lo que arroje de altura.

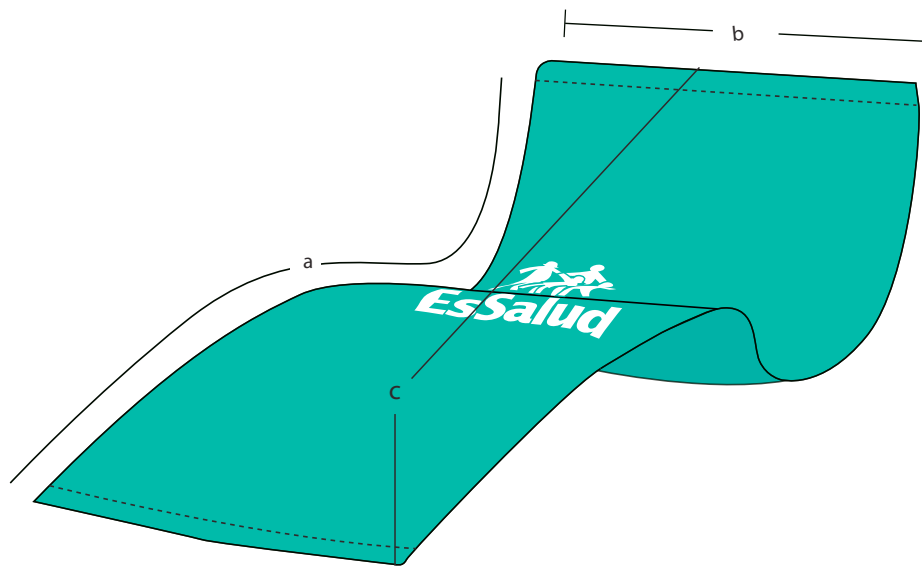

SABANA DRILL COLOR VERDE 2.50 m. x 1.50 m.

CÓDIGO SAP: 160010207

CARACTERÍSTICAS:

TELA: Drill Quirúrgico 2

COMPOSICIÓN 100% Algodón

COLOR: Verde quirúrgico Referencia: Pantone 18-53-38 TPX

MEDIDAS:

a) Largo: 250 cm.

b) Ancho: 150 cm.

c) Basta: 2 cm.

ACABADO:

- Logotipo según normas institucionales vigentes (ver cuadro N°1), estampado con pigmento acorde a la tela, resistente al lavado industrial – hospitalario.
- Considerar adicionalmente el porcentaje de encogimiento de la tela, para que una vez lavada tenga como mínimo las dimensiones establecidas para la prenda.
- Confección de la prenda al hilo de la tela (urdimbre).
- Exento de defectos en el material, confección y buena presentación.
- En la costura deberá emplearse el hilo del color de la prenda.
- Teñido tina.
- Mercerizado y sanforizado.
- Tendencia a la formación de peeling: mínimo 4.

CUADRO N° 1

UBICACIÓN, COLOR Y TAMAÑO A ESCALA DEL LOGO EN PRENDAS



NOTA: En todos los casos considerar como referencia la proporción del ancho de la base del logo por lo que arroje de altura.

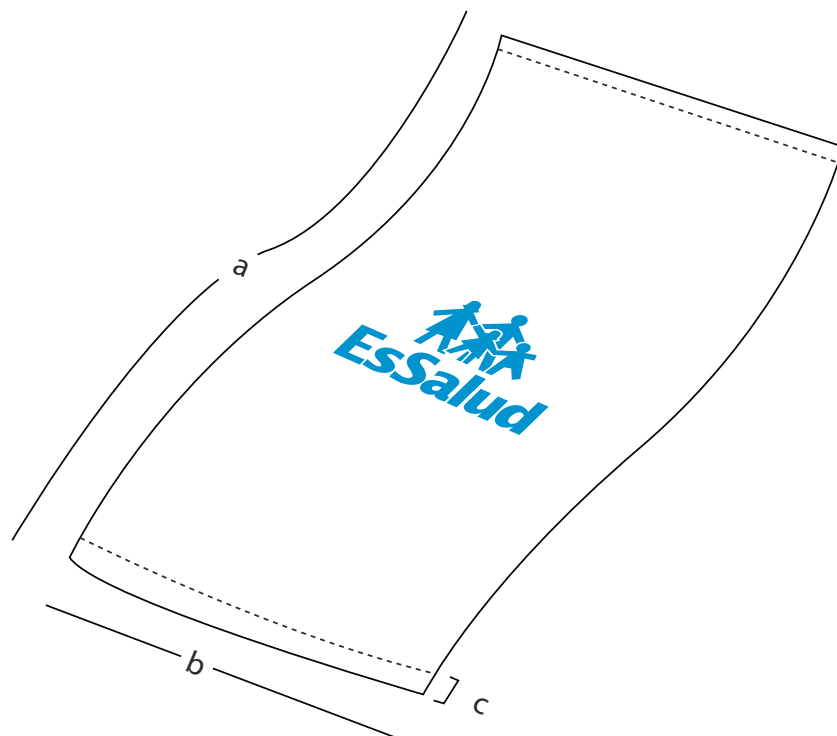

UBICACIÓN, COLOR Y TAMAÑO A ESCALA DEL LOGO EN PRENDAS

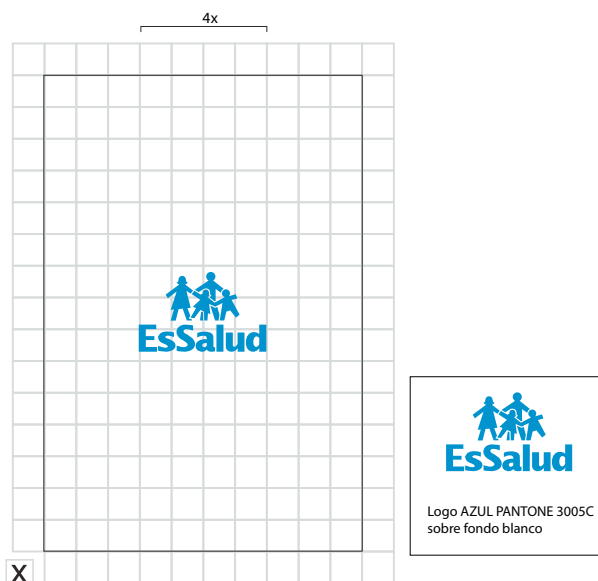

NOTA: En todos los casos considerar como referencia la proporción del ancho de la base del logo por lo que arroje de altura.

**SOLERA DE BRAMANTE SANFORIZADO
COLOR BLANCO DE 2.00 x 1.50 m**

COD. 160020093

CARACTERÍSTICAS:

TELA : Bramante
COLOR : Blanco

MEDIDA:

a) Largo : 200 cm
b) Ancho : 150 cm
c) Basta : 2 cm

ACABADO:

- Logotipo según normas institucionales vigentes (ver cuadro N°1), estampado con pigmento acorde a la tela, resistente al lavado industrial – hospitalario.
- Considerar adicionalmente el porcentaje de encogimiento de la tela, para que una vez lavada tenga como mínimo las dimensiones establecidas para la prenda.
- Confección de la prenda al hilo de la tela (urdimbre).
- Exento de defectos en el material, confección y buena presentación.
- En la costura deberá emplearse el hilo del color de la prenda.
- Blanco óptico.
- Sanforizado y calandrado.

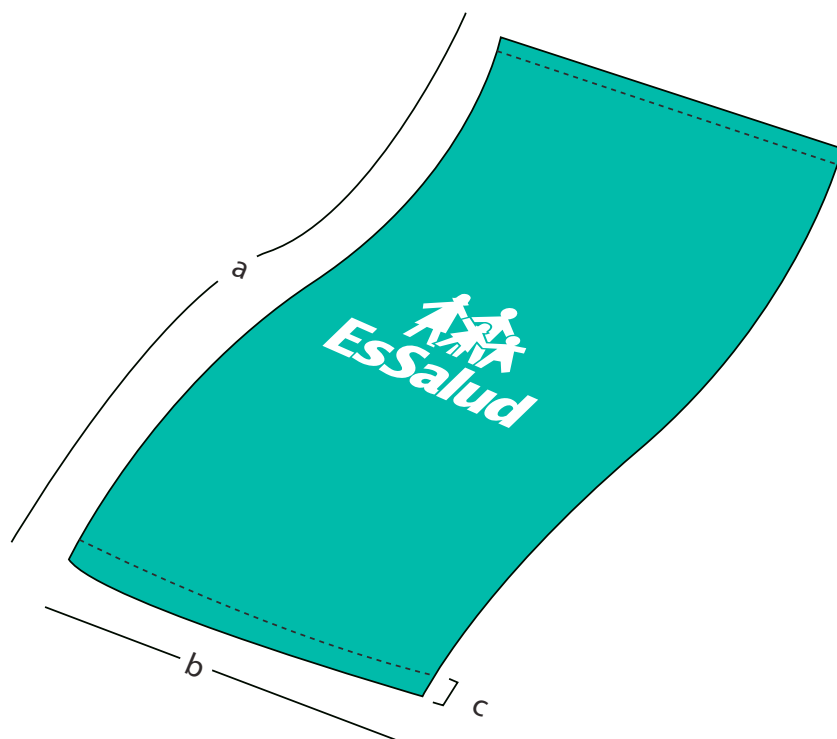

UBICACIÓN, COLOR Y TAMAÑO A ESCALA DEL LOGO EN PRENDAS

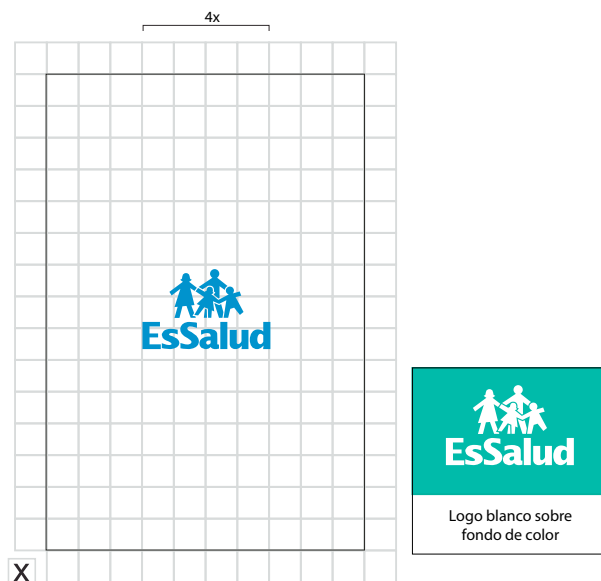

NOTA: En todos los casos considerar como referencia la proporción del ancho de la base del logo por lo que arroje de altura.

**SOLERA DE DRILL SANFORIZADO
COLOR VERDE DE 2.00 x 1.50 m**

COD. 160020100

CARACTERÍSTICAS:

TELA : Drill Quirúrgico 2

COLOR : Verde Quirúrgico. Referencial: Pantone 18-53-38 TPX

MEDIDA:

a) Largo : 200 cm.

b) Ancho : 150 cm.

c) Basta : 2 cm.

ACABADO:

- Logotipo según normas institucionales vigentes (ver cuadro N°1), estampado con pigmento acorde a la tela, resistente al lavado industrial – hospitalario.
- Considerar adicionalmente el porcentaje de encogimiento de la tela, para que una vez lavada tenga como mínimo las dimensiones establecidas para la prenda.
- Confección de la prenda al hilo de la tela (urdimbre).
- Exento de defectos en el material, confección y buena presentación.
- En la costura deberá emplearse el hilo del color de la prenda.



SUJETADOR DE DRILL COLOR VERDE DE 1.20 m. x 0.50 m.

CÓDIGO SAP: 160010208

CARACTERÍSTICAS:

TELA: Drill Quirúrgico 2.
 COMPOSICIÓN: 100% Algodón.
 COLOR: Verde Quirúrgico.
 Referencia: Pantone 18-53-38 TPX

MEDIDAS:

a) Largo: 120 cm.
 b) Ancho: 50 cm.
 c) Costuras de refuerzo : 60 cm.

ACABADO:

- Confeccionado en doble tela.
- Contar 2 medidas iguales unidas por la parte central a 60 cm.
- Coser por revés de la tela, voltear y reforzar los contornos.
- Logotipo según normas institucionales vigentes (ver cuadro N°1), estampado con pigmento acorde a la tela, resistente al lavado industrial – hospitalario.
- Considerar adicionalmente el porcentaje de encogimiento de la tela, para que una vez lavada tenga como mínimo las dimensiones establecidas para la prenda.
- Confección de la prenda al hilo de la tela (urdimbre).
- Exento de defectos en el material, confección y buena presentación.
- En la costura deberá emplearse el hilo del color de la prenda.
- Teñido tina.
- Mercerizado y sanforizado.
- Tendencia a la formación de peelling: mínimo 4.

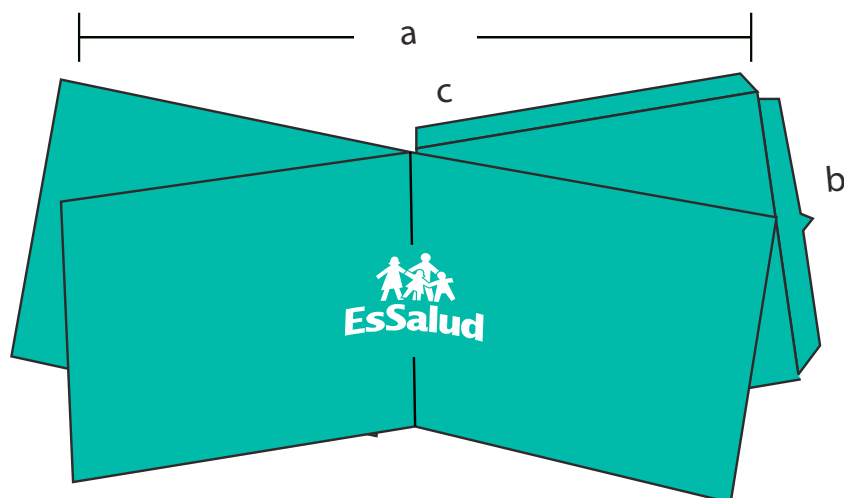

CUADRO N° 1

UBICACIÓN, COLOR Y TAMAÑO A ESCALA DEL LOGO EN PRENDAS

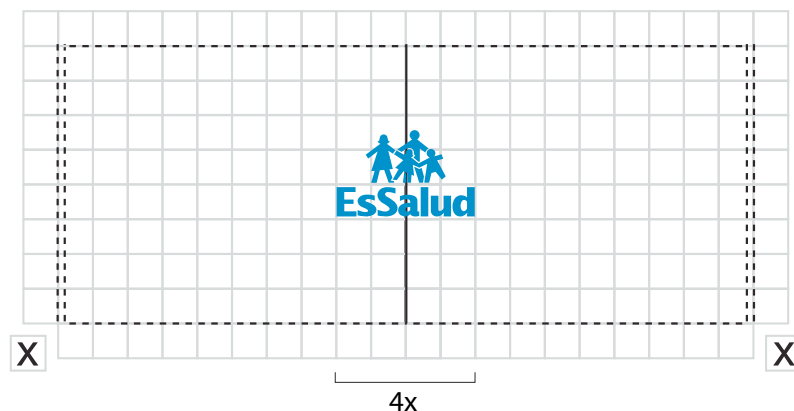

NOTA: En todos los casos considerar como referencia la proporción del ancho de la base del logo por lo que arroje de altura.



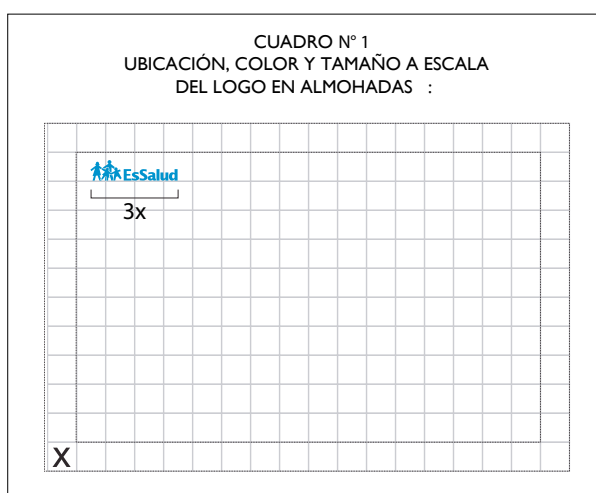
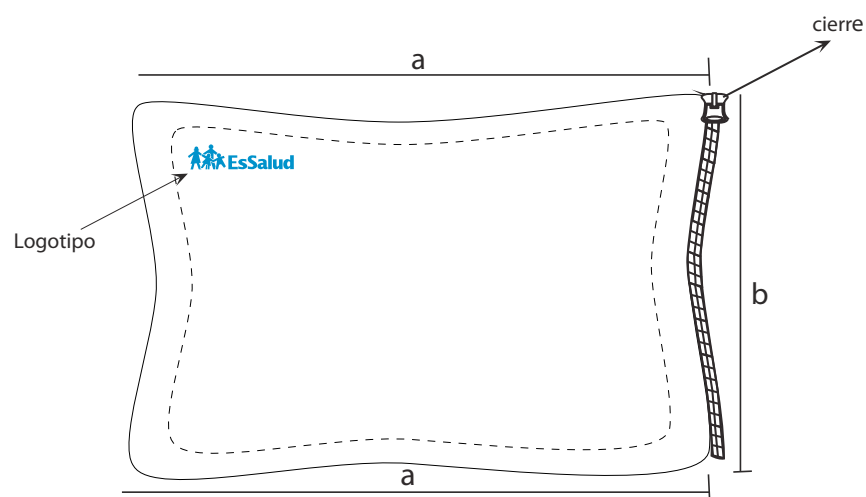

NOTA: Considerar solo el ancho del logo por lo que arroje la altura



ALMOHADA PARA CAMA ADULTO

ESPECIFICACIÓN TÉCNICA DE MATERIAL MÉDICO NO FUNGIBLE

UNIDAD DE MEDIDA: Unidad
CÓDIGO SAP: 160020004

CARACTERÍSTICAS:

TIPO DE MATERIAL: Material de espuma
COMPOSICIÓN: Material de espuma de poliuretano de alta densidad y resistencia. De fibra antialérgica siliconada de 1ra. calidad y alma de espuma de poliuretano. 100% Impermeable; sin costuras y confeccionada por alta frecuencia.

COLOR: Blanco

MEDIDAS:

a) Largo: 60 cm.
b) Ancho: 40 cm.

ACABADO:

- Almohada resistente, suave, anatómica, capacidad de retorno de la espuma a su estado normal luego de retirar el peso aplicado.
- La densidad debe ser uniforme que permita una mayor resistencia en la confección, de tal manera que dé mayor confort en el paciente.
- Funda de tejido nylon de trama cerrada, suave, resistente y que no cause calor ni arrugas en los tiempos prolongados de uso con cierre incorporado de alta resistencia, dicho forro debe contar con respiradores.
- Deberá estar recubierto en su cara interior con PVC virgen, atóxico, antibacteriano, de elasticidad médica permanente, resistente al cloro, a los fluidos corporales y al manchado.
- Las costuras deben ir al lado interno de tal manera que la superficie quede lisa, permitiendo su fácil limpieza y desinfección.
- Cierre reforzado ó sellado con doble solapa de PVC, de 200 micrones y PVC cristal. Confeccionada por alta frecuencia.
- Logotipo según normas institucionales vigentes (ver cuadro N°1), estampado con pigmento acorde a la tela, resistente al lavado industrial – hospitalario (al cloro y alta temperatura).
- Exento de defectos en el material, confección y buena presentación.
- Sin costuras y debe ser resistente a líquidos (100% impermeable).
- Teñido blanco óptico.

