FLUJOGRAMA DE MANEJO DE LA ESTENOSIS AÓRTICA SEVERA

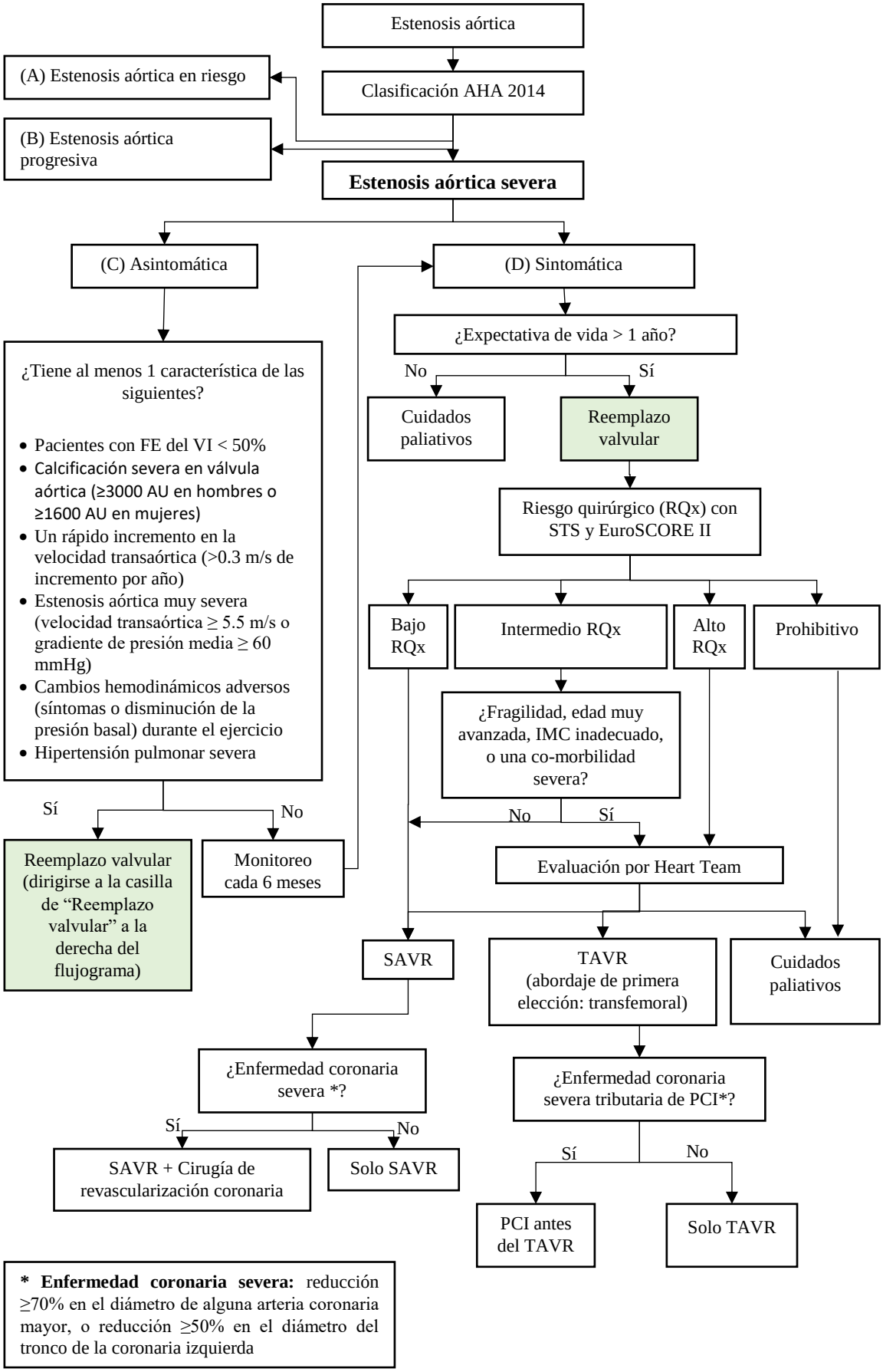

*** Enfermedad coronaria severa:** reducción ≥70% en el diámetro de alguna arteria coronaria mayor, o reducción ≥50% en el diámetro del tronco de la coronaria izquierda