

# PERFIL DE LA POBLACIÓN ASEGURADA DE ESSALUD, III TRIMESTRE 2022

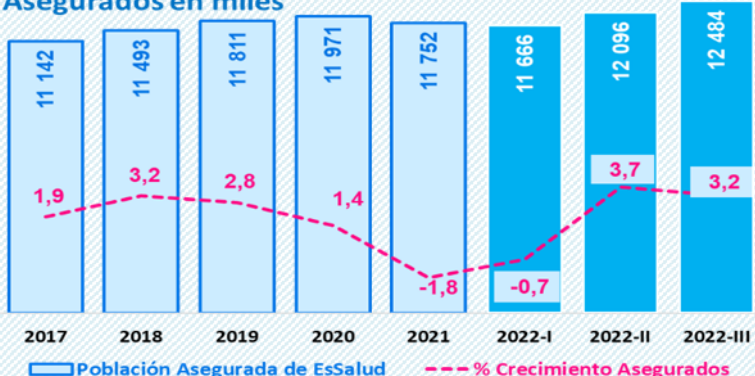

Asegurados en miles



Desde el segundo trimestre del año 2022, se incrementa el número de asegurados.

Las Redes Asistenciales que presentaron mayor número de adscritos son: La Libertad (63 mil 464), Piura (56 mil 414) y Lambayeque (42 mil 278).

Gerencia Central de Planeamiento y Presupuesto  
Gerencia de Gestión de la Información  
Subgerencia de Análisis y Estudios.

Noviembre 2022



# CONTENIDO

1. NÚMERO DE ASEGURADOS DE ESSALUD POR TIPO DE SEGURO, III TRIMESTRE 2022
2. ASEGURADOS POR TIPO DE SEGURO Y AFILIACIÓN, III TRIMESTRE 2022
3. CARACTERÍSTICAS DEL ASEGURADO DE ESSALUD, III TRIMESTRE 2022
4. TASA DE CRECIMIENTO DE LA POBLACIÓN ASEGURADA DE ESSALUD, III TRIMESTRE 2022
5. NÚMERO DE ASEGURADOS POR RED ASISTENCIAL, III TRIMESTRE 2022
6. ASEGURADOS, SEGÚN TIPO DE SEGURO DE SALUD, 2008 - 2022 III TRIMESTRE
7. EVOLUCIÓN DE LA POBLACIÓN ASEGURADA DE ESSALUD 1985 - III TRIMESTRE 2022
8. PERÚ Y POBLACIÓN ASEGURADA POR GRUPOS DE EDAD, III TRIMESTRE 2022
9. ASEGURADOS SEGÚN TIPO DE SEGURO DE SALUD Y VARIACIÓN PORCENTUAL, III TRIMESTRE 2020 – 2022
10. ASEGURADOS TITULARES DEPENDIENTES, ACTIVIDAD ECONÓMICA Y VARIACIÓN TRIMESTRAL 2021/2020 Y 2022/2021

# NÚMERO DE ASEGURADOS DE ESSALUD POR TIPO DE SEGURO, III TRIMESTRE 2022

(En absolutos y porcentajes)

[Contenido](#)

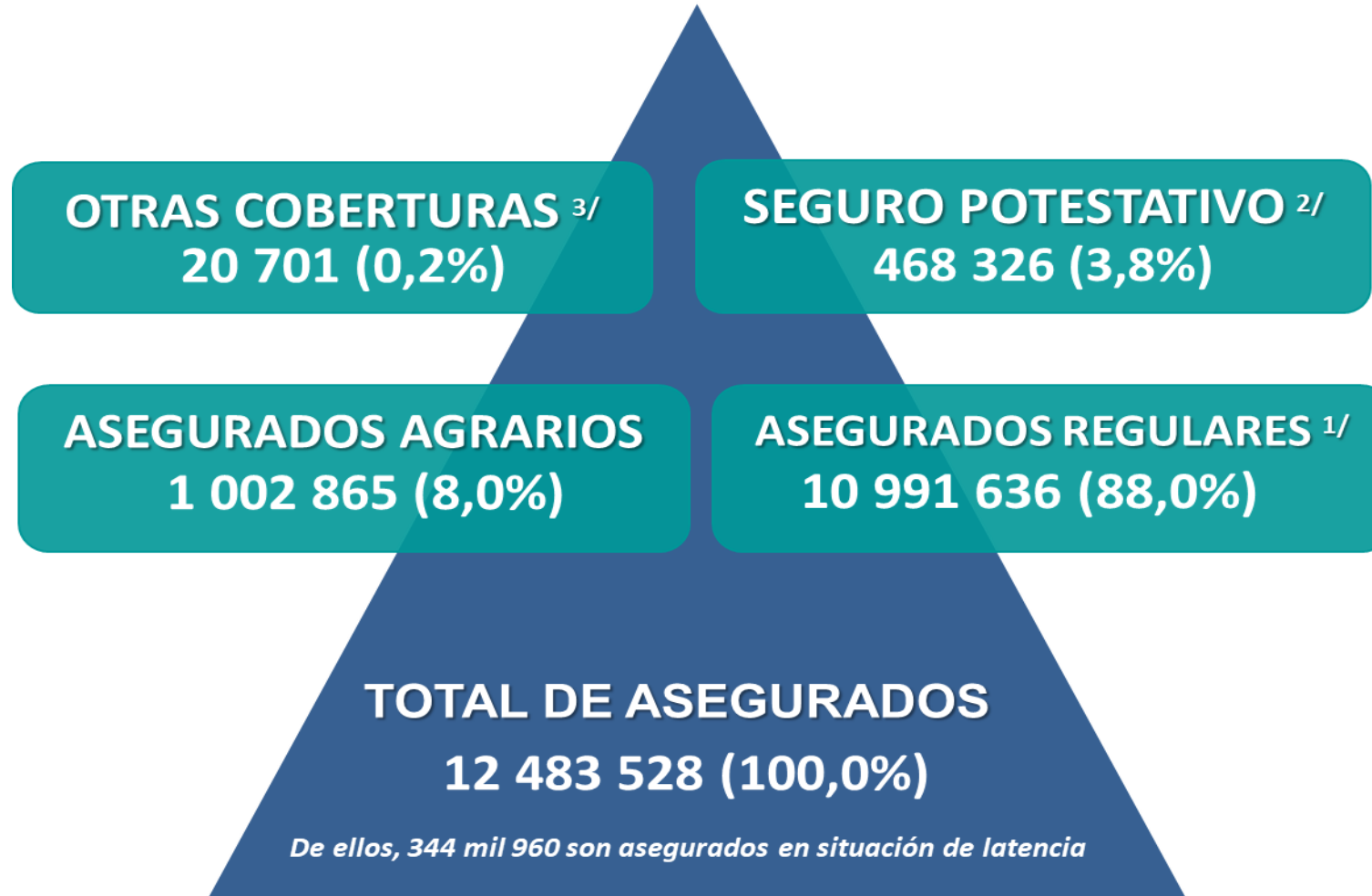

**Nota:** Está conformada por la Población Afiliada (acreditada) más los asegurados (titulares y derechohabientes), que tuvieron alguna acreditación en los últimos doce (12) meses (incluyendo periodo de determinación de población).

1/ Comprende a Trabajadores dependientes, del Hogar, Construcción Civil, Trabajador Portuario, Pescador y Procesador artesanal independiente, trabajadores pensionistas ex afiliados a la Caja de Beneficios y Seguridad Social, pensionista, beneficiarios de la Ley N° 30425, modificado por la Ley N° 30478.

2/ Trabajadores independientes, profesionales técnicos, artesanos, comerciantes, transportistas y artistas. Asimismo, universitarios, practicantes que no se encuentren afiliados en el SIS.

3/ Incluye los asegurados solicitante de pensión y aquellos que retiran el 95,5% de sus aportes de la AFP.



# ASEGURADOS POR TIPO DE SEGURO Y AFILIACIÓN, III TRIMESTRE 2022

[Contenido](#)

(En número y porcentaje respecto al total de asegurados)

## Regulares

• Trabajador Activo	=	9 013 938	( 72,2 % )
• Pensionistas (ONP o AFP) Ex,CBSS	=	1 297 954	( 10,4 % )
• Trabajador del Hogar, Ley 27986	=	79 691	( 0,6 % )
• Pescador Artesanal	=	5 574	( 0,04 % )
• Contrato Administrativo de Servicios (CAS)	=	594 479	( 4,8 % )

## Agrarios

• Agrario Dependiente	=	983 907	( 7,9 % )
• Agrario Independiente	=	18 945	( 0,2 % )
• Actividad Acuícola	=	13	( 0,00 % )

## Potestativos

• Plan Protección Total	=	2 590	( 0,02 % )
• ESSALUD Independiente Personal Familiar	=	486	( 0,00 % )
• ESSALUD Independiente (Antiguo)	=	4 385	( 0,04 % )
• + ESSALUD Seguro Potestativo	=	13 240	( 0,11 % )

## Otras Coberturas

• Solicitante de Pensión	=	8	( 0,00 % )
• Beneficiario Ley 30478	=	468 318	( 3,8 % )



# CARACTERÍSTICAS DEL ASEGURADO DE ESSALUD, III TRIMESTRE 2022

(En absolutos y porcentajes)

Por Sexo

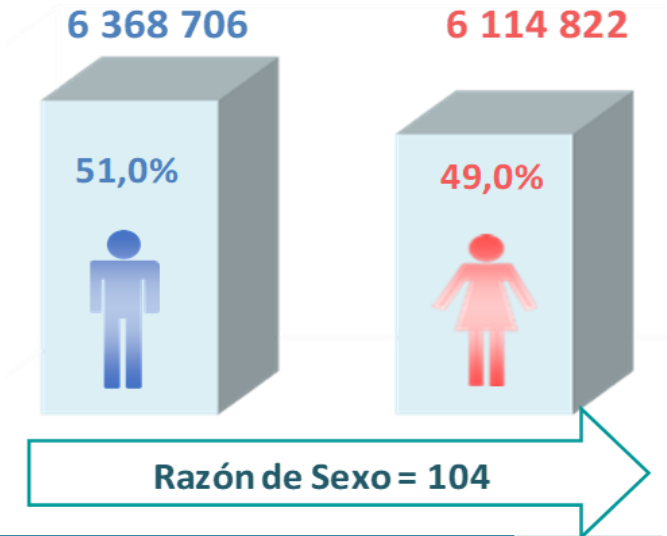

De cada 100 asegurados, 51 son varones y 49 son mujeres. Por Tipo de Asegurado, 7 millones 327 mil 369 son afiliados titulares y 4 millones 768 mil 570 derechohabientes, que representan el 60,6% y 39,4%, respectivamente.

Por Tipo de Asegurado

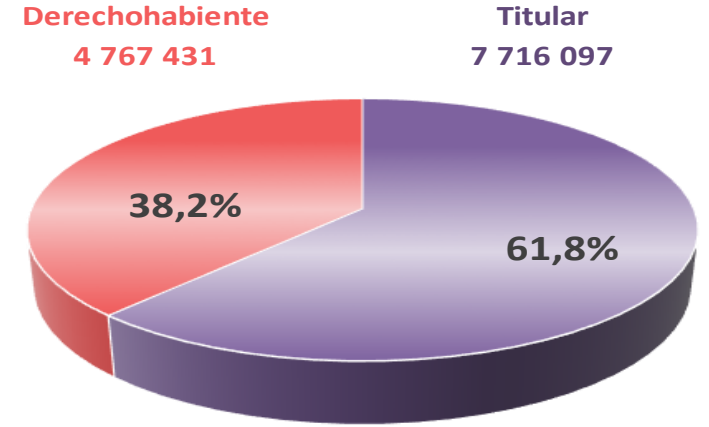

Por Tipo de Seguro

Tipo de seguro		%
<b>TOTAL</b>	<b>12 483 528</b>	<b>100,0%</b>
<b>+Seguro</b> Seguro Regular	10 991 636	88,0%
<b>Seguro Agrario</b>	1 002 865	8,0%
<b>Otras Coberturas</b>	468 326	3,8%
*Solicitante de Pensión ----->	8	
*Ley 30478 retiro del 95,5% de aportaciones ----->	468 318	
<b>+Salud</b> Seguro Potestativo	20 701	0,2%

Por Tipo de Seguro, de cada 100 asegurados 90 están afiliados al seguro regular, 6 al agrario, 4 en otras coberturas. El 99% de asegurados en otras coberturas optan por el retiro del 95,5% de sus aportaciones (AFP) y la transferencia del 4,5% a EsSalud para las prestaciones de salud, económicas y sociales (Ley 30478). Por curso de vida, el 42,6% son adultos en edades de 30 a 59 años.

Por Curso de Vida

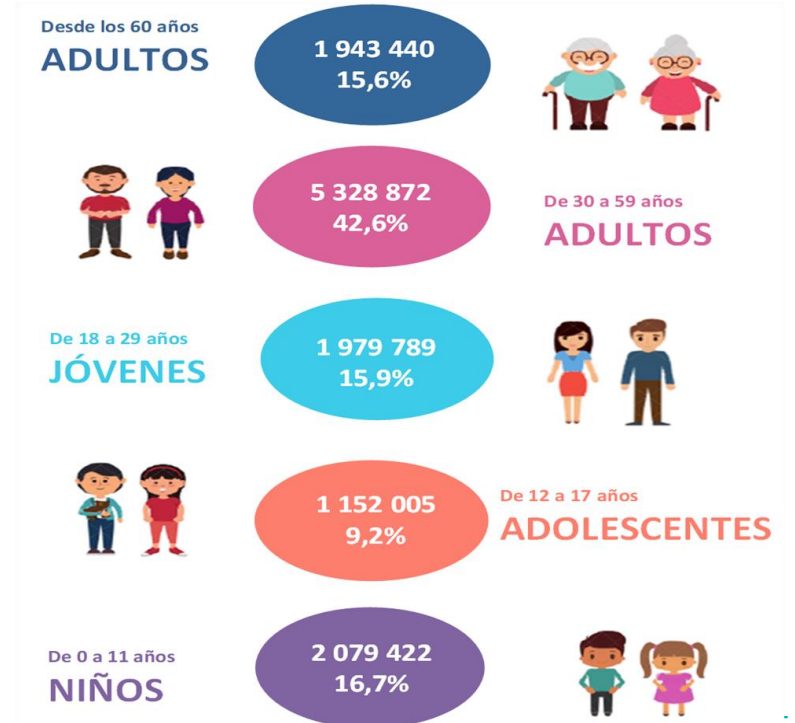

# TASA DE CRECIMIENTO DE LA POBLACIÓN ASEGURADA DE ESSALUD, 2005 – III TRIMESTRE 2022

(En absolutos y porcentajes)

[Contenido](#)

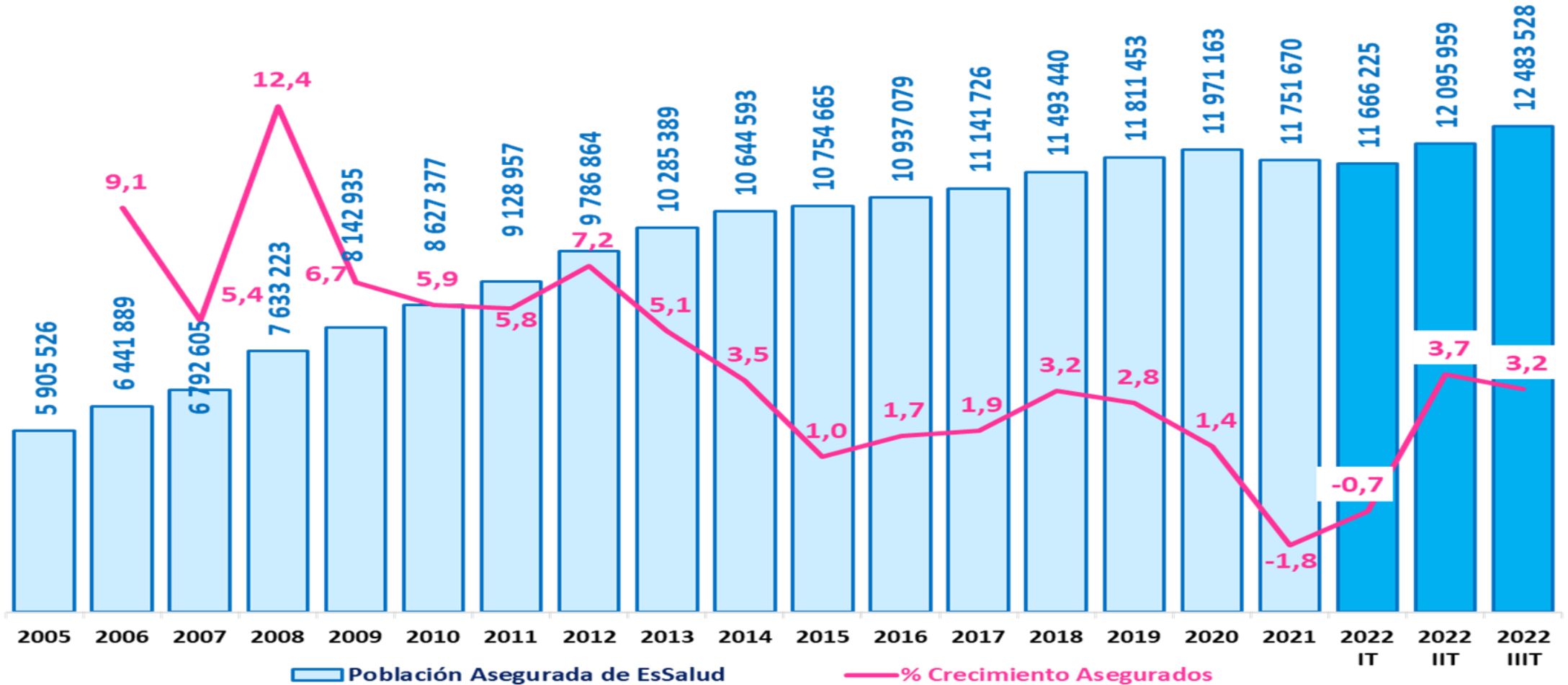

Nota: Información a diciembre, 2005-2021 y a setiembre 2022.

La tasa de crecimiento mide el aumento o disminución de la población asegurada. La tasa de crecimiento promedio anual, muestra un incremento positivo, especialmente en el periodo 2006-2012. Entre los años 2013-2020 fue disminuyendo, pasando de 5,1% a 1,4%, es decir, continua el crecimiento de asegurados, pero en menor número. Con respecto al años 2021 la tasa de crecimiento fue negativa, -1.8% y en el III Trimestre con respecto al II Trimestre 2022, fue positiva en 3,2%.

Fuente: Gerencia Central de Seguros y Prestaciones Económicas y Sociales  
Elaboración: GCPP/GGI/SGAE.

# NÚMERO DE ASEGURADOS POR RED ASISTENCIAL, III TRIMESTRE 2022

(En absolutos y porcentajes)

Red asistencial	Asegurados	( % )
<b>TOTAL</b>	<b>12 483 528</b>	<b>100,0</b>
Rebagliati	2 051 583	16,4
Sabogal	1 941 681	15,6
Almenara	1 669 465	13,4
La Libertad	783 102	6,3
Piura	764 532	6,1
Arequipa	717 316	5,7
Lambayeque	642 647	5,1
Ica	516 710	4,1
Cusco	401 451	3,2
Junín	396 495	3,2
Loreto	253 160	2,0
Áncash	258 011	2,1
Cajamarca	210 723	1,7
Huánuco	191 679	1,5
Juliaca	162 326	1,3
Ucayali	160 770	1,3
Tacna	136 151	1,1
Huaráz	133 757	1,1
Ayacucho	127 098	1,0
Tarapoto	124 189	1,0
Puno	105 911	0,8
Moquegua	105 875	0,8
Apurímac	102 641	0,8
Pasco	97 818	0,8
Huancavelica	95 282	0,8
Tumbes	84 804	0,7
Amazonas	80 669	0,6
Moyobamba	64 167	0,5
Jaén	63 586	0,5
Madre de Dios	39 929	0,3

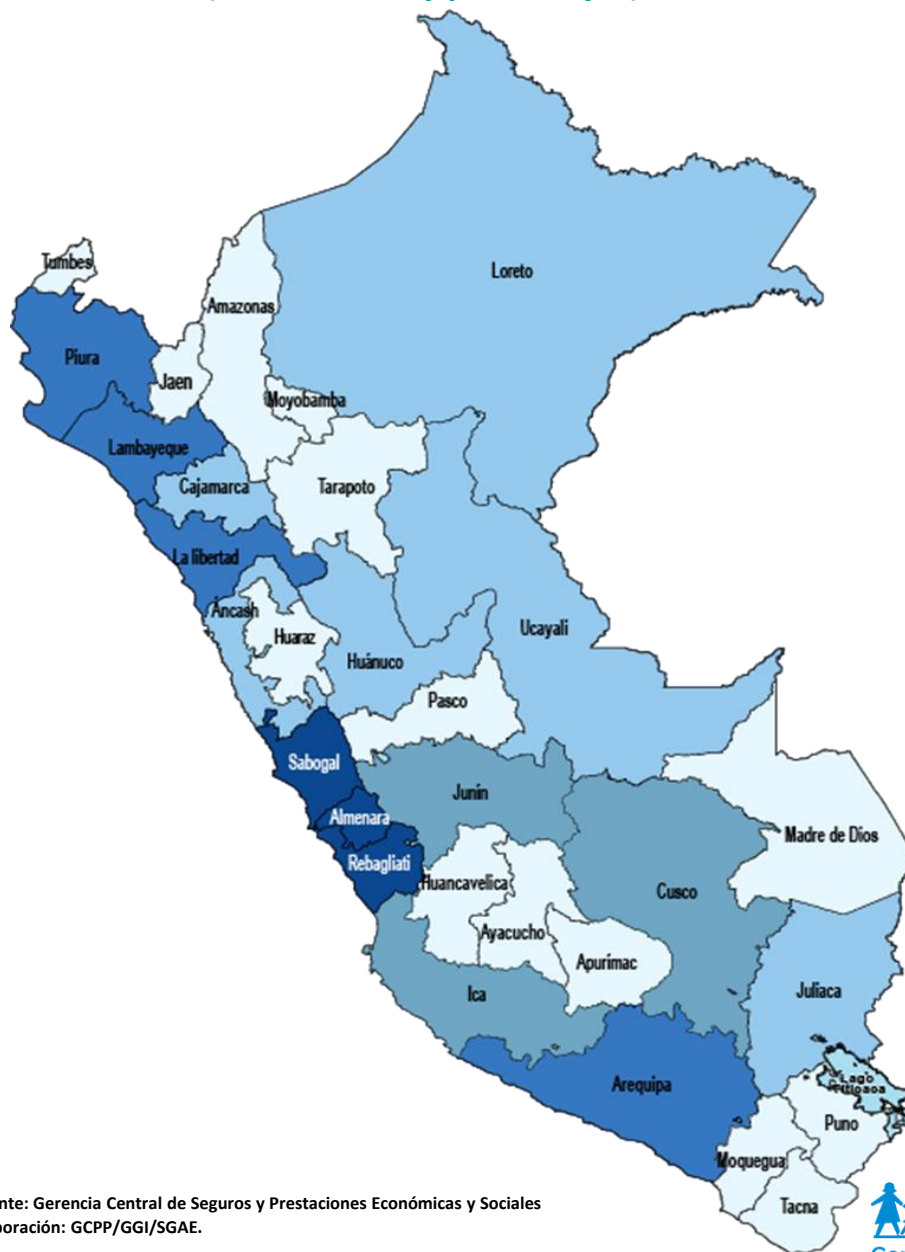

Al III Trimestre 2022, la población asegurada de EsSalud, alcanzó los 12 millones 483 mil 528 asegurados. De ellos, el 45,4% se encuentran en las Redes Asistenciales del departamento de Lima y la Provincia Constitucional del Callao (Rebagliati, Almenara y Sabogal).



Fuente: Gerencia Central de Seguros y Prestaciones Económicas y Sociales  
Elaboración: GCPP/GGI/SGAE.



# ASEGURADOS, SEGÚN TIPO DE SEGURO DE SALUD, 2008 - 2022 III TRIMESTRE

(En absolutos y porcentajes)



TIPO DE SEGURO	Asegurados							Diferencias Absolutas						Variación porcentual					
	2018	2019	2020	2021	2022 I	2022 II	2022 III	2019/ 2018	2020/ 2019	2021/ 2020	2022 I/ 2021	2022 II/ 2022 I	2022 III/ 2022 II	2019/ 2018	2020/ 2019	2021/ 2020	2022 I/ 2021	2022 II/ 2022 I	2022 III/ 2022 II
<b>TOTAL</b>	<b>11 493 440</b>	<b>11 811 453</b>	<b>11 971 163</b>	<b>11 751 670</b>	<b>11 666 225</b>	<b>12 095 959</b>	<b>12 483 528</b>	<b>318 013</b>	<b>159 710</b>	<b>-219 493</b>	<b>-85 445</b>	<b>429 734</b>	<b>387 569</b>	<b>2,77</b>	<b>1,35</b>	<b>-1,83</b>	<b>-0,73</b>	<b>3,68</b>	<b>3,20</b>
<b>I. ASEGURADOS REGULARES 1/</b>	<b>10 500 110</b>	<b>10 737 607</b>	<b>10 707 305</b>	<b>10 576 072</b>	<b>10 473 832</b>	<b>10 900 263</b>	<b>10 991 636</b>	<b>237 497</b>	<b>-30 302</b>	<b>-131 233</b>	<b>-102 240</b>	<b>426 431</b>	<b>91 373</b>	<b>2,26</b>	<b>-0,28</b>	<b>-1,23</b>	<b>-0,97</b>	<b>4,07</b>	<b>0,84</b>
Trabajador Activo 2/	8 638 109	8 820 448	8 687 575	8 581 399	8 535 887	8 922 677	9 013 938	182 339	-132 873	-106 176	-45 512	386 790	91 261	2,11	-1,51	-1,22	-0,53	4,53	1,02
Pensionista(ONP o AFP)/Pens. Ex CBSSP 3/	1 254 627	1 275 600	1 274 582	1 269 341	1 220 235	1 282 256	1 297 954	20 973	-1 018	-5 241	-49 106	62 021	15 698	1,67	-0,08	-0,41	-3,87	5,08	1,22
Trabajador del Hogar, Ley 27986	105 981	107 257	137 233	91 250	90 197	88 584	79 691	1 276	29 976	-45 983	-1 053	-1 613	-8 893	1,20	27,95	-33,51	-1,15	-1,79	-10,04
Pescador Artesanal	6 287	6 357	6 863	5 855	5 834	5 916	5 574	70	506	-1 008	-21	82	-342	1,11	7,96	-14,69	-0,36	1,41	-5,78
Contra. Administ. Serv (CAS)	495 106	527 945	601 052	628 227	621 679	600 830	594 479	32 839	73 107	27 175	-6 548	-20 849	-6 351	6,63	13,85	4,52	-1,04	-3,35	-1,06
<b>II. ASEGURADOS AGRARIOS</b>	<b>733 144</b>	<b>790 302</b>	<b>879 474</b>	<b>699 144</b>	<b>701 258</b>	<b>722 692</b>	<b>1 002 865</b>	<b>57 158</b>	<b>89 172</b>	<b>-180 330</b>	<b>2 114</b>	<b>21 434</b>	<b>280 173</b>	<b>7,80</b>	<b>11,28</b>	<b>-20,50</b>	<b>0,30</b>	<b>3,06</b>	<b>38,77</b>
Agrario Dependiente	689 326	748 975	837 778	676 597	680 045	701 849	983 907	59 649	88 803	-161 181	3 448	21 804	282 058	8,65	11,86	-19,24	0,51	3,21	40,19
Agrario Independiente	28 421	26 908	28 890	22 270	21 058	20 721	18 945	-1 513	1 982	-6 620	-1 212	-337	-1 776	-5,32	7,37	-22,91	-5,44	-1,60	-8,57
Actividad Acuicola (especies acuáticas)	15 397	14 419	12 806	277	155	122	13	-978	-1 613	-12 529	-122	-33	-109	-6,35	-11,19	-97,84	-44,04	-21,29	-89,34
<b>III: SEGUROS POTESTATIVOS 4/</b>	<b>23 301</b>	<b>24 466</b>	<b>23 934</b>	<b>22 394</b>	<b>22 356</b>	<b>22 454</b>	<b>20 701</b>	<b>1 165</b>	<b>-532</b>	<b>-1 540</b>	<b>-38</b>	<b>98</b>	<b>-1 753</b>	<b>5,00</b>	<b>-2,17</b>	<b>-6,43</b>	<b>-0,17</b>	<b>0,44</b>	<b>-7,81</b>
Plan Protección Total y Plan Protección Vital	4 130	3 847	3 585	3 107	2 766	2 802	2 590	-283	-262	-478	-341	36	-212	-6,85	-6,81	-13,33	-10,98	1,30	-7,57
EsSalud Independiente Personal-Familiar	706	668	616	522	496	505	486	-38	-52	-94	-26	9	-19	-5,38	-7,78	-15,26	-4,98	1,81	-3,76
EsSalud Independiente (antiguo)	9 749	7 882	6 732	5 317	4 999	4 874	4 385	-1 867	-1 150	-1 415	-318	-125	-489	-19,15	-14,59	-21,02	-5,98	-2,50	-10,03
+ Salud Seguro Potestativo	8 716	12 069	13 001	13 448	14 095	14 273	13 240	3 353	932	447	647	178	-1 033	38,47	7,72	3,44	4,81	1,26	-7,24
<b>IV. OTRAS COBERTURAS</b>	<b>236 885</b>	<b>259 078</b>	<b>360 450</b>	<b>454 060</b>	<b>468 779</b>	<b>450 550</b>	<b>468 326</b>	<b>22 193</b>	<b>101 372</b>	<b>93 610</b>	<b>14 719</b>	<b>-18 229</b>	<b>17 776</b>	<b>9,37</b>	<b>39,13</b>	<b>25,97</b>	<b>3,24</b>	<b>-3,89</b>	<b>3,95</b>
Solicitante de Pensión	90	36	8	5	5	11	8	-54	-28	-3	0	6	-3	-60,00	-77,78	-37,50	0,00	120,00	-27,27
Beneficiario ley 30478. retiraron el 95,5% de sus aportaciones.	236 795	259 042	360 442	454 055	468 774	450 539	468 318	22 247	101 400	93 613	14 719	-18 235	17 779	9,40	39,14	25,97	3,24	-3,89	3,95

En estos momentos en que el mundo vive los efectos económicos y de salud de la pandemia del COVID-19, es relevante tener conocimiento de los cambios que ocurren en la población con seguro contributivo. Entre el año 2021 con respecto al año 2020 (2021/ 2020), el número de asegurados disminuyó en 219 mil 493 asegurados.



# EVOLUCIÓN DE LA POBLACIÓN ASEGURADA DE ESSALUD, 1985 – III TRIMESTRE 2022

(En miles de asegurados)

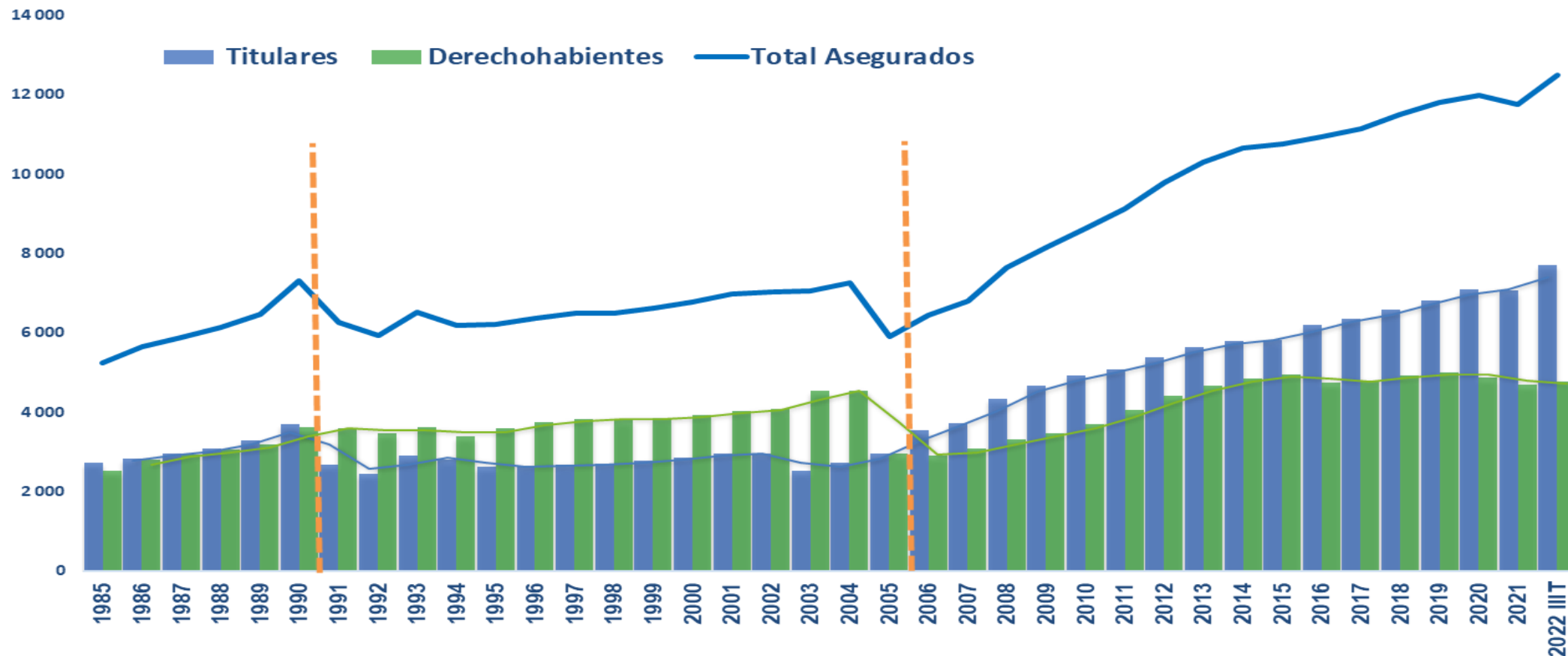

Nota: Información a diciembre, 2005-2021 y a setiembre 2022.

Del año 1985 al 2021, se observa tres períodos marcados en la relación titular/derechohabiente. En el periodo 1985-1990 la relación es alrededor de un asegurado titular por un derechohabiente, entre 1991-2004 son más los asegurados derechohabientes que los titulares, es decir, son más los asegurados no aportantes, esta relación se invierte a partir del año 2005 para adelante, donde es mayor el número de titulares que derechohabientes, ello, por los cambios demográficos, como la disminución de la fecundidad, lo que determina un menor número de miembros en los hogares de los asegurados.

Fuente: Gerencia Central de Seguros y Prestaciones Económicas y Sociales  
Elaboración: GCPP/GGI/SGAE.

# PERÚ Y POBLACIÓN ASEGURADA POR GRUPOS DE EDAD, III TRIMESTRE 2022

(En absolutos y porcentajes)

Edad	Perú	EsSalud	%
<b>Total</b>	<b>33 470 569</b>	<b>12 483 528</b>	<b>37,3</b>
0 - 4	2 765 984	694 722	25,1
5 - 9	2 804 724	987 766	35,2
10 - 14	2 874 842	997 644	34,7
15 - 19	2 888 225	815 195	28,2
20 - 24	2 843 742	671 626	23,6
25 - 29	2 789 664	1 044 263	37,4
30 - 34	2 664 856	1 102 601	41,4
35 - 39	2 436 736	1 043 460	42,8
40 - 44	2 254 781	968 215	42,9
45 - 49	2 023 990	852 391	42,1
50 - 54	1 751 526	724 899	41,4
55 - 59	1 505 164	637 306	42,3
60 - 64	1 226 514	534 884	43,6
65 - 69	955 926	454 270	47,5
70 - 74	705 252	352 620	50,0
75 - 79	486 052	258 499	53,2
80 +	492 591	343 167	69,7

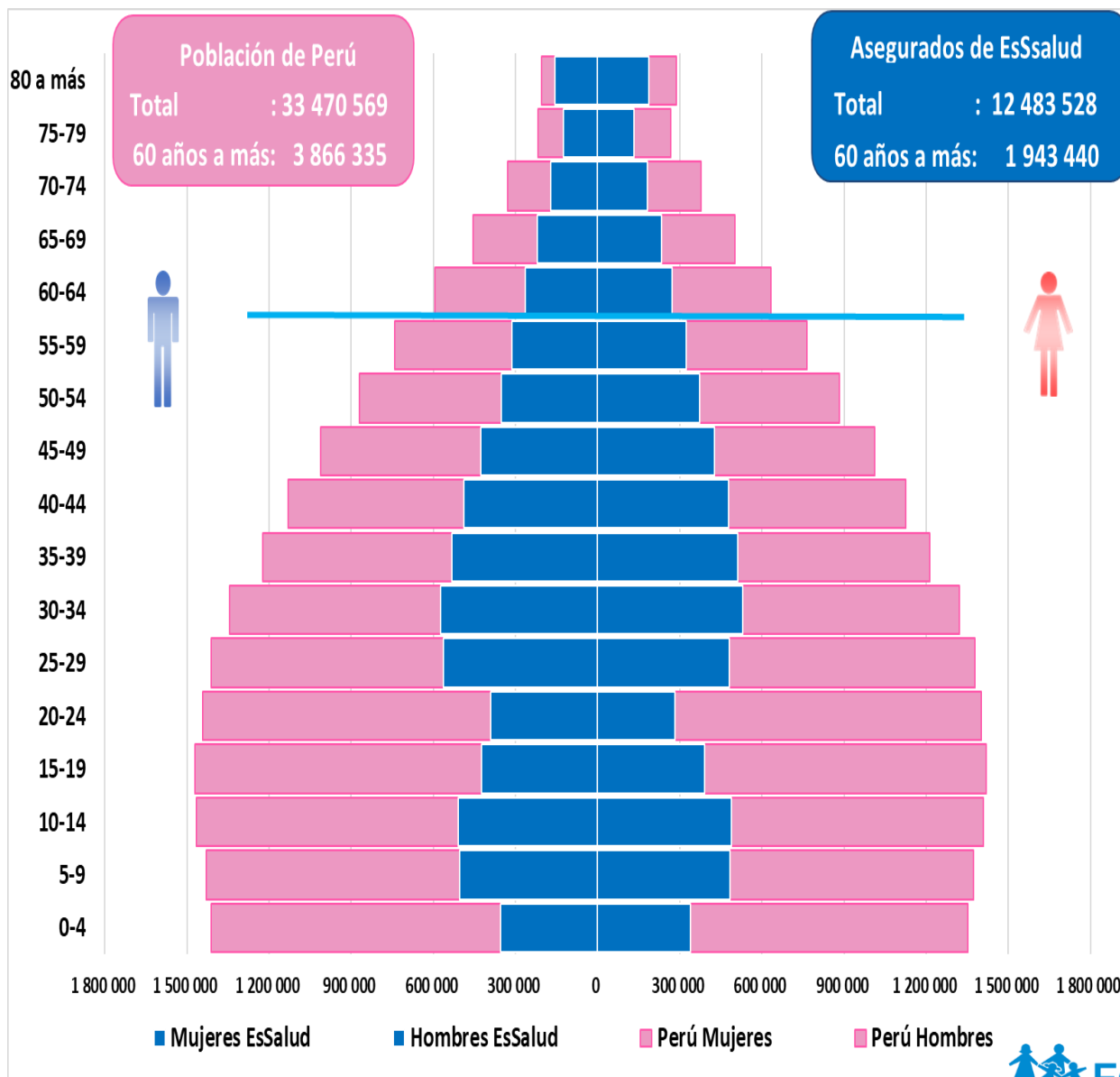

La gráfica representa a la población total y asegurada de EsSalud por sexo y grupos quinquenales de edad. A setiembre 2022, la población asegurada representa el 37,3%, de la población total del Perú, según el INEI la población en el año 2022 es de 33 millones 470 mil 569 personas.

También se observa que, conforme avanza la edad de los asegurados, es mayor la participación respecto al mismo grupo de edad de la población de Perú. Entre los 25 a 29 años, el 35,4% del país es asegurada de EsSalud, a los 65 a 69 años, es 47,5%, y de los 80 a más años de edad, el porcentaje de asegurados alcanza el 69,7%, es decir, por cada 100 personas de 80 a más años 70 están afiliados a EsSalud.

# ASEGURADOS SEGÚN TIPO DE SEGURO DE SALUD Y VARIACIÓN PORCENTUAL, III TRIMESTRE 2020 – 2022

(En absolutos y porcentajes)

TIPO DE SEGURO	Asegurados			Diferencias Absolutas		Variación porcentual		
	2020 III Trim.	2021 III Trim.	2022 III Trim.	2021/ 2020	2022/ 2021	2021/ 2020	2022/ 2021	Tendencia 2022/ 2021
<b>TOTAL</b>	<b>11 801 977</b>	<b>11 767 048</b>	<b>12 483 528</b>	<b>-34 929</b>	<b>716 480</b>	<b>-0,30</b>	<b>6,09</b>	
<b>I. ASEGURADOS REGULARES 1/</b>	<b>10 601 100</b>	<b>10 625 339</b>	<b>10 991 636</b>	<b>24 239</b>	<b>366 297</b>	<b>0,23</b>	<b>3,45</b>	
Trabajador Activo 2/	8 614 192	8 699 157	9 013 938	84 965	314 781	0,99	3,62	
Pensionista(ONP o AFP)/Pens. Ex CBSSP 3/	1 278 801	1 252 631	1 297 954	-26 170	45 323	-2,05	3,62	
Trabajador del Hogar, Ley 27986	138 113	86 313	79 691	-51 800	-6 622	-37,51	-7,67	
Pescador Artesanal	6 468	5 669	5 574	-799	-95	-12,35	-1,68	
Contra. Administ. Serv (CAS)	563 526	581 569	594 479	18 043	12 910	3,20	2,22	
<b>II. ASEGURADOS AGRARIOS</b>	<b>858 716</b>	<b>710 366</b>	<b>1 002 865</b>	<b>-148 350</b>	<b>292 499</b>	<b>-17,28</b>	<b>41,18</b>	
Agrario Dependiente	820 490	686 456	983 907	-134 034	297 451	-16,34	43,33	
Agrario Independiente	25 679	23 181	18 945	-2 498	-4 236	-9,73	-18,27	
Actividad Acuicola (especies acuaticas)	12 547	729	13	-11 818	-716	-94,19	-98,22	
<b>III: SEGUROS POTESTATIVOS 4/</b>	<b>23 144</b>	<b>22 074</b>	<b>20 701</b>	<b>-1 070</b>	<b>-1 373</b>	<b>-4,62</b>	<b>-6,22</b>	
Plan Protección Total y Plan Protección Vital	3 634	3 200	2 590	-434	-610	-11,94	-19,06	
EsSalud Independiente Personal-Familiar	623	534	486	-89	-48	-14,29	-8,99	
EsSalud Independiente (antiguo)	6 929	5 499	4 385	-1 430	-1 114	-20,64	-20,26	
+ Salud Seguro Potestativo	11 958	12 841	13 240	883	399	7,38	3,11	
<b>IV. OTRAS COBERTURAS</b>	<b>319 017</b>	<b>409 269</b>	<b>468 326</b>	<b>90 252</b>	<b>59 057</b>	<b>28,29</b>	<b>14,43</b>	
Solicitante de Pensión	11	9	8	-2	-1	-18,18	-11,11	
Beneficiario ley 30478. retiraron el 95,5% de sus aportaciones.	319 006	409 260	468 318	90 254	59 058	28,29	14,43	

El año 2022 con respecto al año 2021, muestra variación positiva en tres tipos de seguro:

i. Asegurados Regulares, principalmente por la variación positiva de los trabajadores activos, Pensionistas y de Contrato Administrativo de Servicios (CAS), y

ii. Asegurados agrarios, con un incremento de los trabajadores agrarios dependientes.

iii. Otras Coberturas, por el mayor número de asegurados que retiran el 95,5% de sus aportaciones de las AFP.

# ASEGURADOS TITULARES DEPENDIENTES, ACTIVIDAD ECONÓMICA Y VARIACIÓN AL III TRIMESTRE, 2021/2020 Y 2022/2021

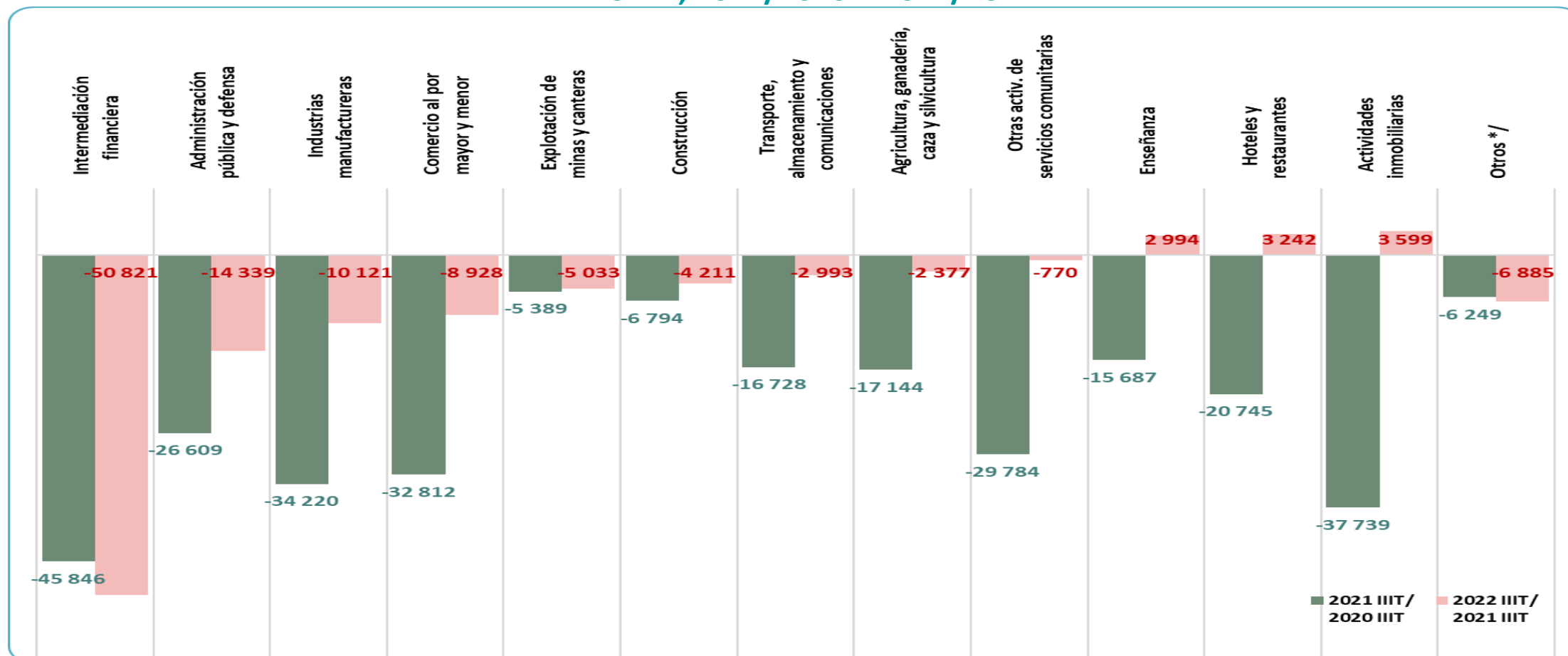

1/ Incluye las actividades de Servicios sociales y de salud y Pesca.

Las cuatro actividades económicas que más disminuyeron el número de asegurados en el año 2022-III respecto al 2021-III son las de Intermediación Financiera (50 mil 821 asegurados), Administración Pública y defensa (14 mil 339 asegurados), Industrias Manufactureras (10 mil 121 asegurados) y Comercio al por mayor y menor (8 mil 928 asegurados), entre las actividades. Caso contrario, sucede con las actividades de Enseñanza, que durante el período de análisis se incrementaron en 2 mil 994 asegurados, Hoteles y Restaurantes en 3 mil 242 asegurados y Actividades inmobiliarias en 3 mil 599 asegurados.



[www.essalud.gob.pe](http://www.essalud.gob.pe)

