

# Boletín Ejecutivo ESSALUD EN CIFRAS

Año II – Nº 8 – Edición Enero 2015 con Información a Diciembre - 2014

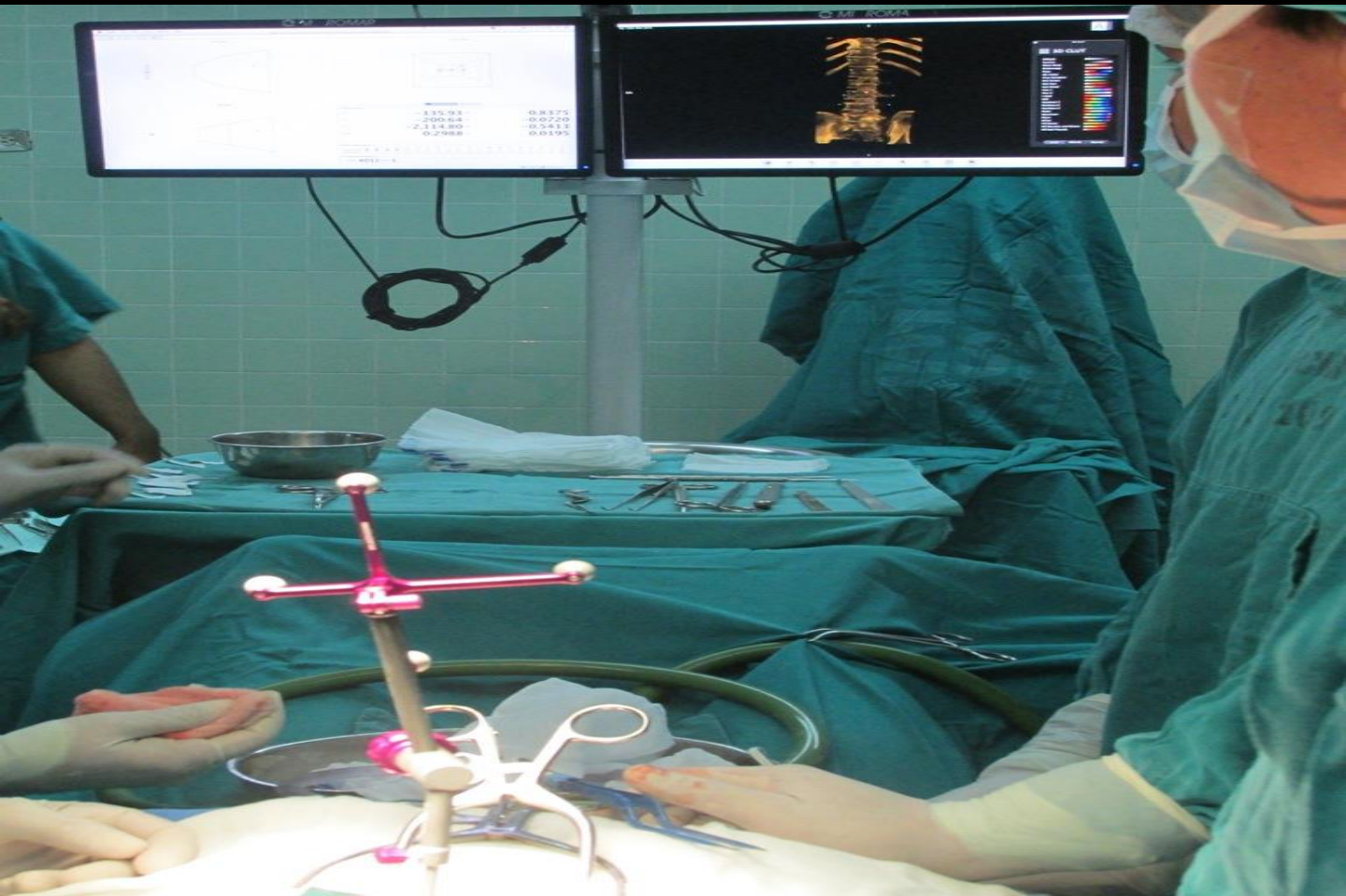

***EsSalud adquiere neuronavegador para perfeccionar cirugías de columna  
(Asegurados de Piura se benefician con moderno equipo)***

283 trasplantes de órganos se han realizado a Diciembre del 2014, aliviando las dolencias de los asegurados. (Pág. 2)

Se registraron 62,212 Resonancias Magnéticas (propias y contratadas) al mes de Diciembre del 2014, 51.7% más de lo registrado en el periodo 2013. (Pág. 3)

Se contabilizó 5 millones 192 mil consultantes y 18 millones 465 mil de consultas en ESSALUD a Diciembre del 2014. (Pág. 4)

## ESSALUD VIENE REALIZANDO TRASPLANTE DE ORGANOS

283 trasplantes de órganos se han efectuado a Diciembre del 2014, aliviando las dolencias de los asegurados.

283

Trasplantes  
(Ene - Dic 2014)

85

Trasplantes

### Trasplante de Córnea



### Trasplante Renal



### Trasplante Corazón

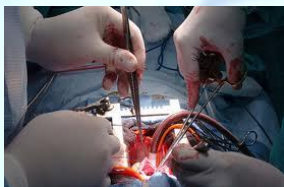

### Progenitores Hematopoyéticos



### Trasplante Hígado

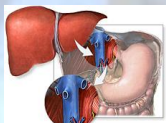

### Trasplante Páncreas



REBAGLIATI	H.N. EDGARDO REBAGLIATI MARTINS	= 30
LAMBAYEQUE	H.N. ALMANZOR AGUINAGA ASENJO	= 16
ALMENARA	H.N. GUILLERMO ALMENARA IRIGOYEN	= 13
SABOGAL	H.N. ALBERTO SABOGAL SOLOGUREN	= 13
PIURA	C.E. INSTITUTO PERUANO DE OFTALMOL	= 11
JUNIN	H.N. RAMIRO PRIALE PRIALE	= 2

111

Trasplantes

ALMENARA	H.N. GUILLERMO ALMENARA IRIGOYEN	= 37
REBAGLIATI	H.N. EDGARDO REBAGLIATI MARTINS	= 31
SABOGAL	H.N. ALBERTO SABOGAL SOLOGUREN	= 14
LAMBAYEQUE	H.N. ALMANZOR AGUINAGA ASENJO	= 13
AREQUIPA	H.N. CARLOS ALBERTO SEGUIN ESCOBEDO	= 11
CUSCO	H.N. ADOLFO GUEVARA VELASCO	= 2
JUNIN	H.N. RAMIRO PRIALE PRIALE	= 2
TACNA	H.III TACNA DANIEL ALCIDES CARRION	= 1

14

Trasplantes

INCOR	C.E. INSTITUTO NACIONAL CARDIOVASCL	= 13
REBAGLIATI	H.N. EDGARDO REBAGLIATI MARTINS	= 1

49

Trasplantes

REBAGLIATI	H.N. EDGARDO REBAGLIATI MARTINS	= 41
LAMBAYEQUE	H.N. ALMANZOR AGUINAGA ASENJO	= 7
AREQUIPA	H.N. CARLOS ALBERTO SEGUIN ESCOBEDC	= 1

23

Trasplantes

ALMENARA	H.N. GUILLERMO ALMENARA IRIGOYEN	= 21
JUNIN	H.N. RAMIRO PRIALE PRIALE	= 1
REBAGLIATI	H.N. EDGARDO REBAGLIATI MARTINS	= 1

1

Trasplante

ALMENARA	H.N. GUILLERMO ALMENARA IRIGOYEN	= 1
----------	----------------------------------	-----

Cifras Definitivas– Diciembre 2014

## INFORMACION GERENCIAL DE SALUD

### Sesiones de Hemodiálisis

- Se registra a la fecha un total 1,243,357 sesiones de hemodiálisis, mostrándose un crecimiento del tratamiento en 4.25% respecto al mismo periodo del 2013
- El 75.6% de las sesiones de hemodiálisis fueron contratadas en el periodo 2014, la cual registra 939,373 sesiones.

### Quimioterapias

- Se registra un total de 99,389 sesiones de quimioterapias en el periodo 2014, se aprecia una disminución de 5,846 quimioterapias (5.56%) de lo registrado en el periodo 2013.

### Resonancias Magnéticas

- Se viene registrando a la fecha un total de 62,212 resonancias magnéticas, se aprecia un incremento de 21,194 exámenes (51.67%) mas que en el 2013.
- El 36.4% de las resonancias magnéticas fueron contratadas en el año 2014, la misma que registra un total de 16,605 resonancias.

### Tratamientos para VIH (+)

- Se observa un incremento del 10.64% en el tratamiento de VIH positivo para el presente periodo respecto al 2013, obteniendo un registro total a la fecha de 57,141 tratamientos-pacientes.

### Insuficiencia Renal Crónico

- Se registra un total de 92,354 tratamientos a pacientes con insuficiencia renal crónico terminal en el periodo 2014, se aprecia una disminución de 1,484 tratamientos que en el periodo 2013.

## TRATAMIENTOS Y PROCEDIMIENTOS ESPECIALIZADOS

A continuación se muestran los tratamientos realizados al 31 de Diciembre del 2014:

### Sesiones de Hemodiálisis

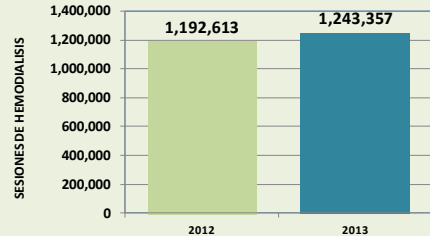

### Quimioterapias

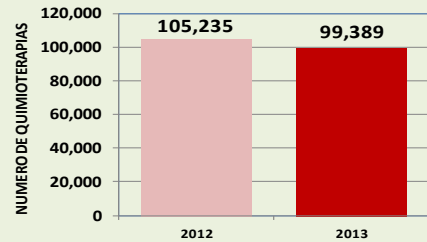

### Resonancias Magnéticas

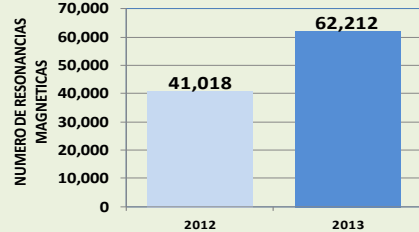

### Inmunoterapias para VIH (+)

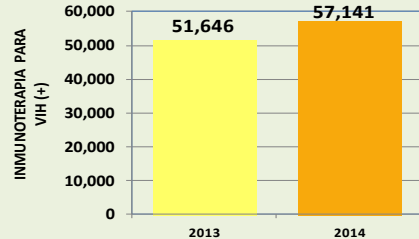

### Insuficiencia Renal Crónico Terminal

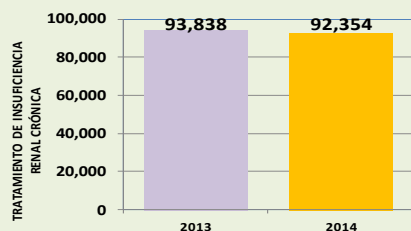

## INFORMACION GERENCIAL DE SALUD

### Consultas Externas

- Se registra un total 18 millones 465 mil atenciones de consultas externas, mostrándose un incremento de 2.6% de producción con respecto a Diciembre del 2013,
- En el periodo evaluado se utilizaron 2,741 consultorios físicos en la Institución, de lo cual se aprecia que en cada consultorio se produce un promedio mensual de 561 consultas .
- Se contabiliza un total de 5 millones 192 mil consultantes a Diciembre del 2014.

### Egresos Hospitalarios

- Se registra un total de 517,508 pacientes egresados de los servicios hospitalarios, se observa un ligero aumento de la producción en 0.7%, respecto al mismo periodo del 2013.
- En el periodo se utilizaron 8,196 camas en los Centros Asistenciales, observando un rendimiento cama de 5.3 pacientes egresados por mes.

### Intervenciones Quirúrgicas

- Se registró un total de 323,535 cirugías, mostrando una disminución de 4.1%, respecto al mismo periodo del 2013.
- En el periodo se utilizaron 246 salas de operaciones, observando un promedio de rendimiento mensual de 110 operaciones por sala.

### Atenciones de Emergencia

- Se observa un incremento del 6.7.0% de las atenciones de emergencia en el presente periodo respecto al 2013, obteniendo un registro total de 5 millones 868 mil atenciones de emergencia.
- El 68% de las emergencias se destinaron a atender prioridad de tipo III (Atenciones sin riesgo de muerte ni de secuelas invalidantes inmediatas).

Cifras Definitivas – Diciembre 2014

## PRODUCCIÓN DE SALUD

La producción asistencial de ESSALUD al 31 de Diciembre del 2014 son:

### Total de Consultas Externas

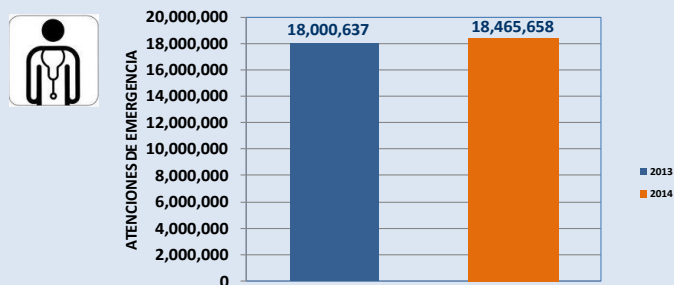

### Total de Egresos Hospitalarios

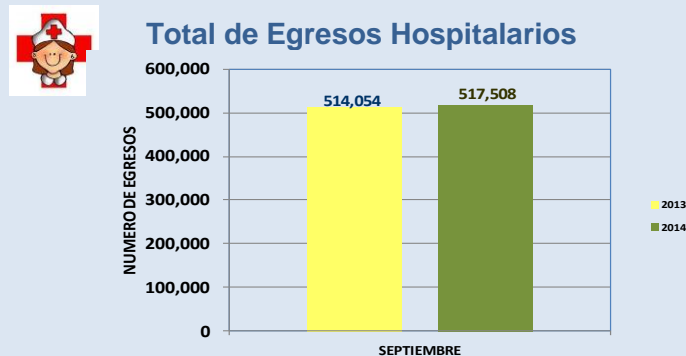

### Total de Intervenciones Quirúrgicas

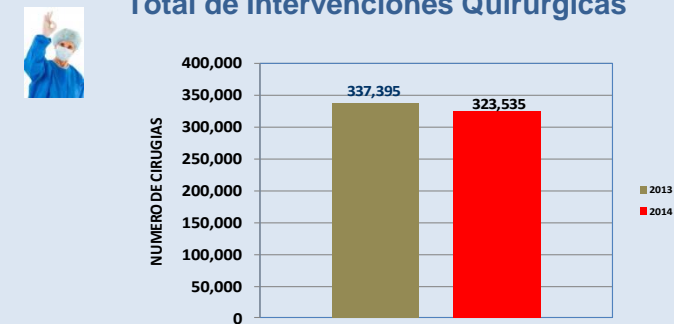

### Total de Atenciones de Emergencias

