



Resultados de indicadores asistenciales de ESSALUD

III Trimestre 2022

**GERENCIA CENTRAL DE PLANEAMIENTO Y PRESUPUESTO
GERENCIA DE GESTION DE LA INFORMACION
SUB GERENCIA DE ESTADISTICA**





INDICADORES DE LOS SERVICIOS DE CONSULTA EXTERNA



ESSALUD: Productividad mensual de Consultorios Físicos a nivel nacional, ene-oct 2022

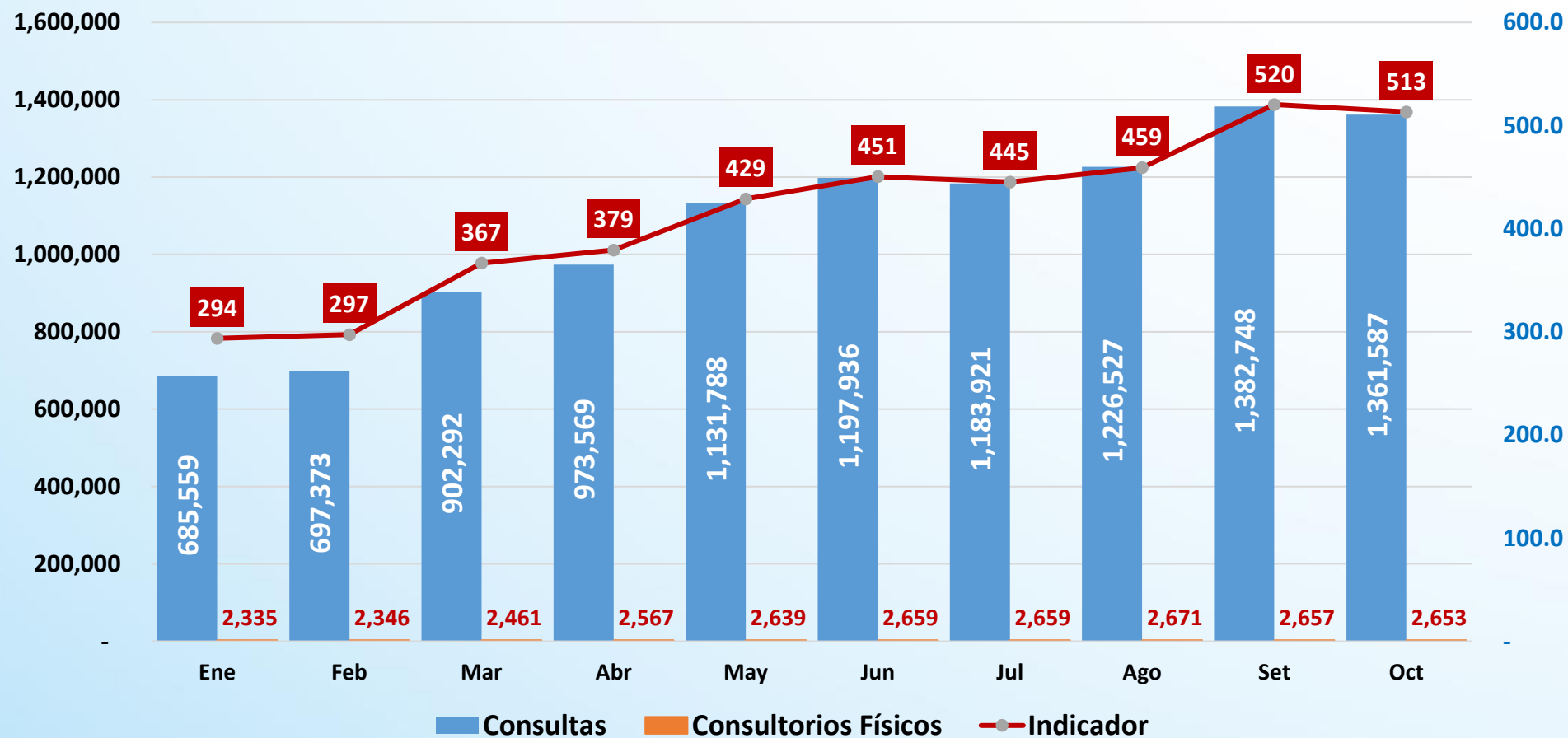

- En octubre del 2022, se alcanzó una productividad mensual promedio a nivel nacional en los Establecimiento de EsSalud de **513 consultas médicas por consultorio**. En el acumulado del periodo enero-octubre se efectuaron 10 millones 743 mil 300 consultas médicas, alcanzando un promedio de **419 consultas médicas por consultorio**.

ESSALUD: Productividad anual de Consultorios Físicos a nivel nacional, 2000 - 2022:octubre

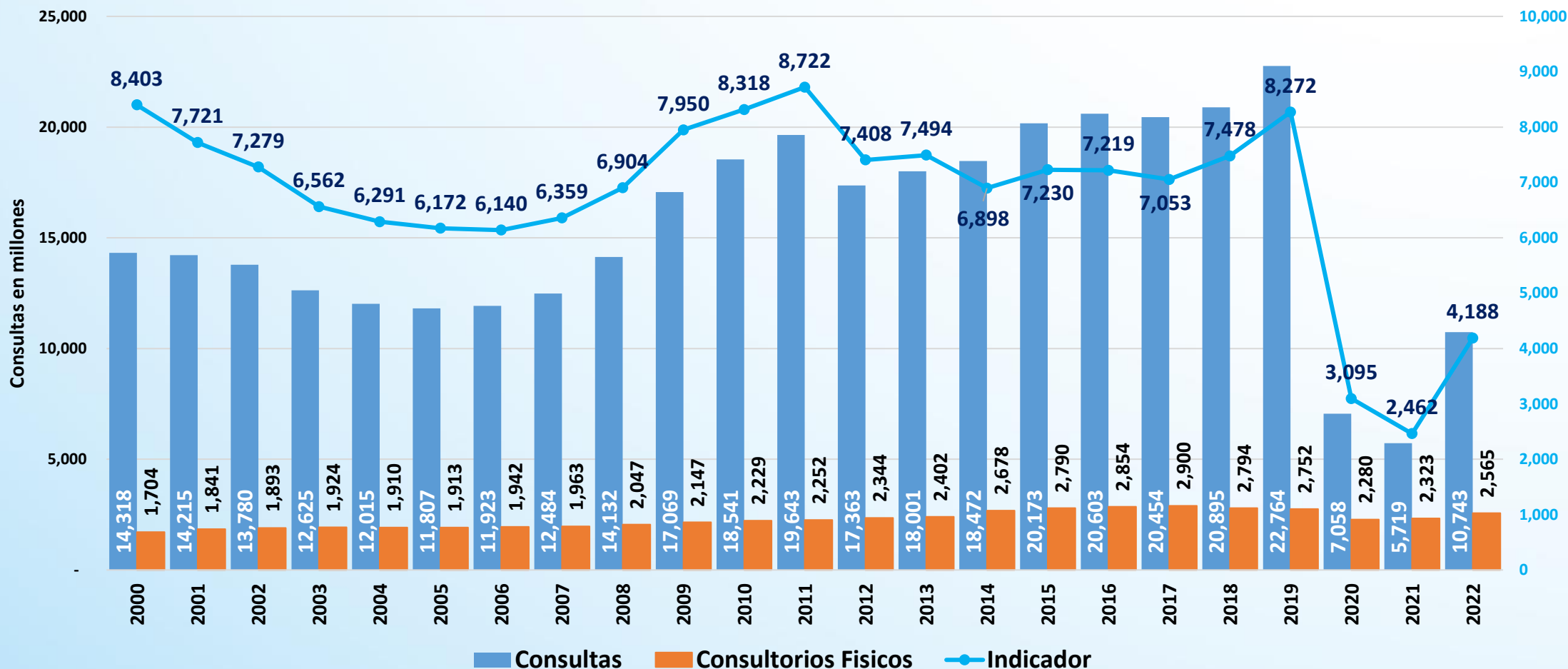

- En el año 2019, se alcanzó una productividad anual promedio a nivel nacional en los Establecimiento de EsSalud de **8,272 consultas médicas por consultorio**, mientras que al mes de octubre del 2022, se alcanzó una productividad anual promedio de **4,188 consultas médicas por consultorio**.

ESSALUD: Productividad de Consultorios Físicos en Establecimientos del Primer Nivel de Atención, 2000 - 2022:octubre

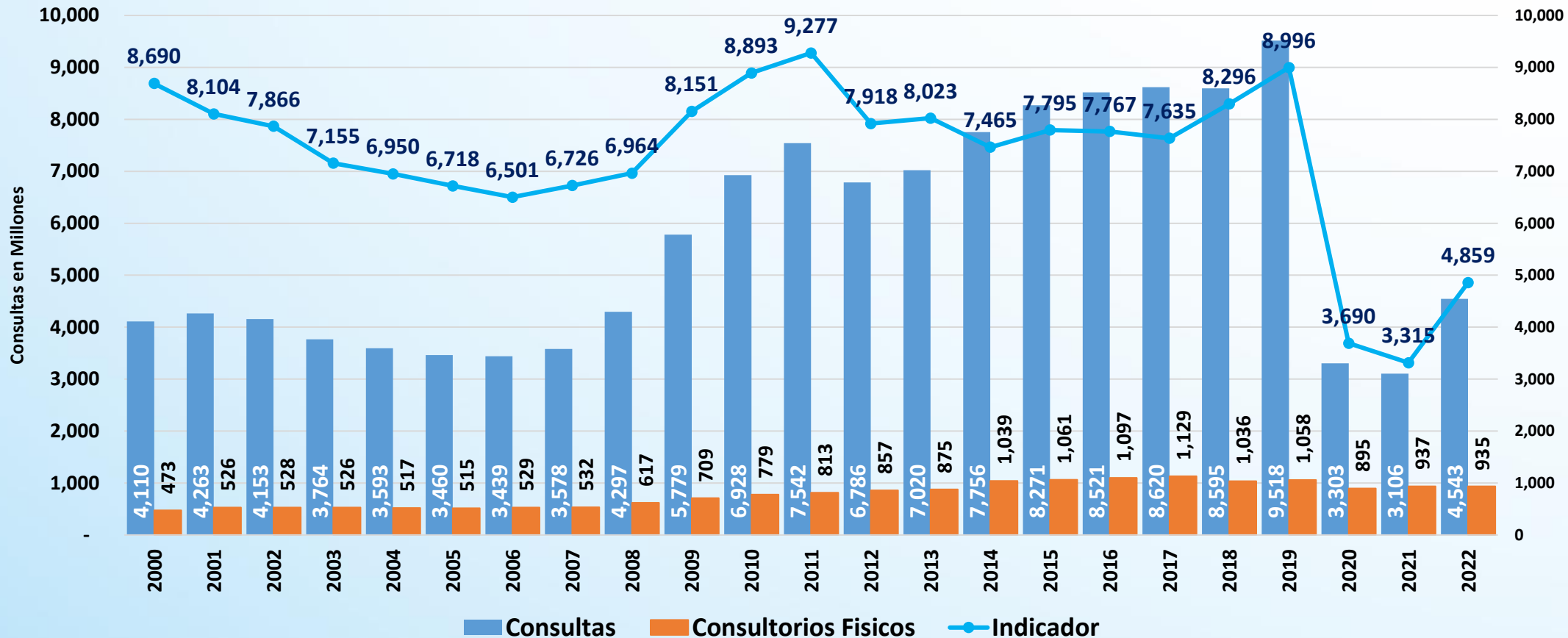

- En el año 2019, se alcanzó una productividad anual promedio en los Establecimientos de ESSALUD del Primer Nivel de **8,996 consultas médicas por consultorio**, mientras que al mes de octubre del 2022, se alcanzó una productividad anual promedio de **4,859 consultas médicas por consultorio**.



ESSALUD: Productividad de Consultorios Físicos en Establecimientos del Segundo Nivel de Atención, 2000 - 2022:octubre

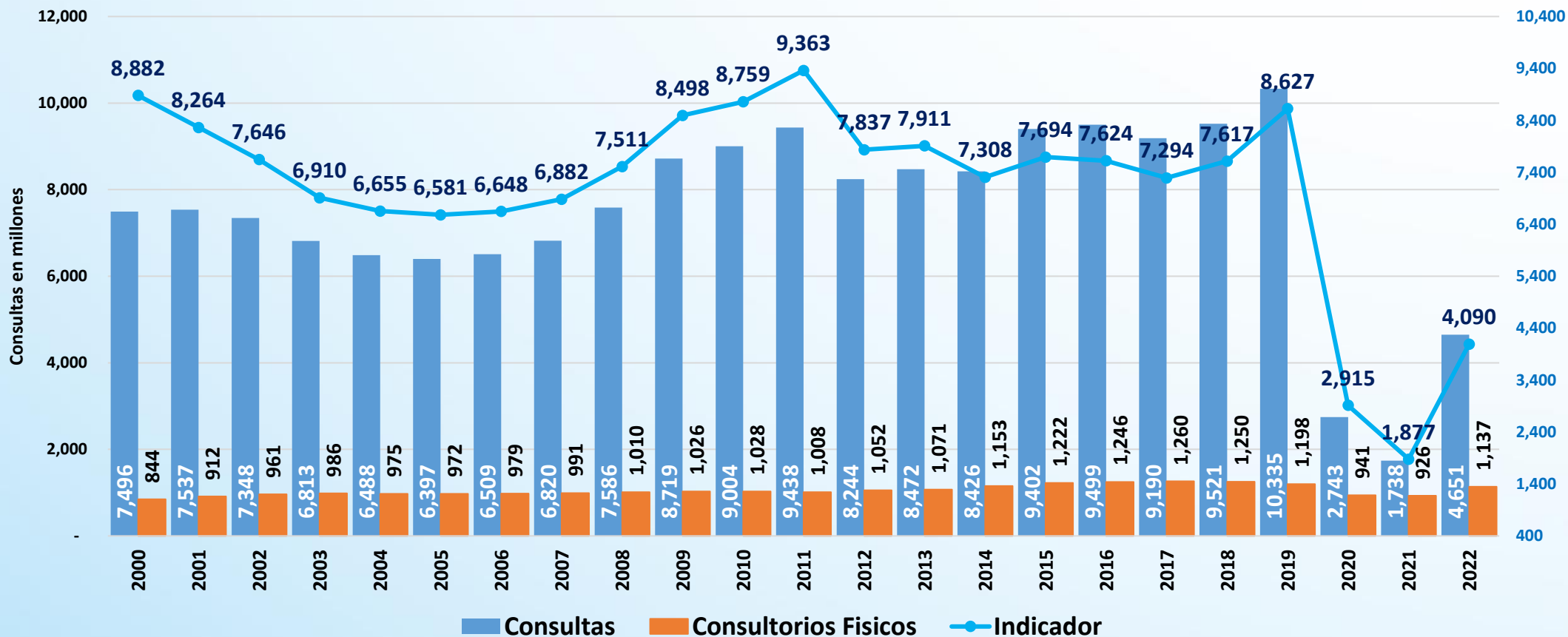

- En el año 2019, se alcanzó una productividad anual promedio en los Establecimientos de ESSALUD del Segundo Nivel de **8,627 consultas médicas por consultorio**, mientras que al mes de octubre del 2022, se alcanzó una productividad anual promedio de **4,090 consultas médicas por consultorio**.

ESSALUD: Productividad de Consultorios Físicos en Establecimientos del Tercer Nivel de Atención, 2000 - 2022:octubre

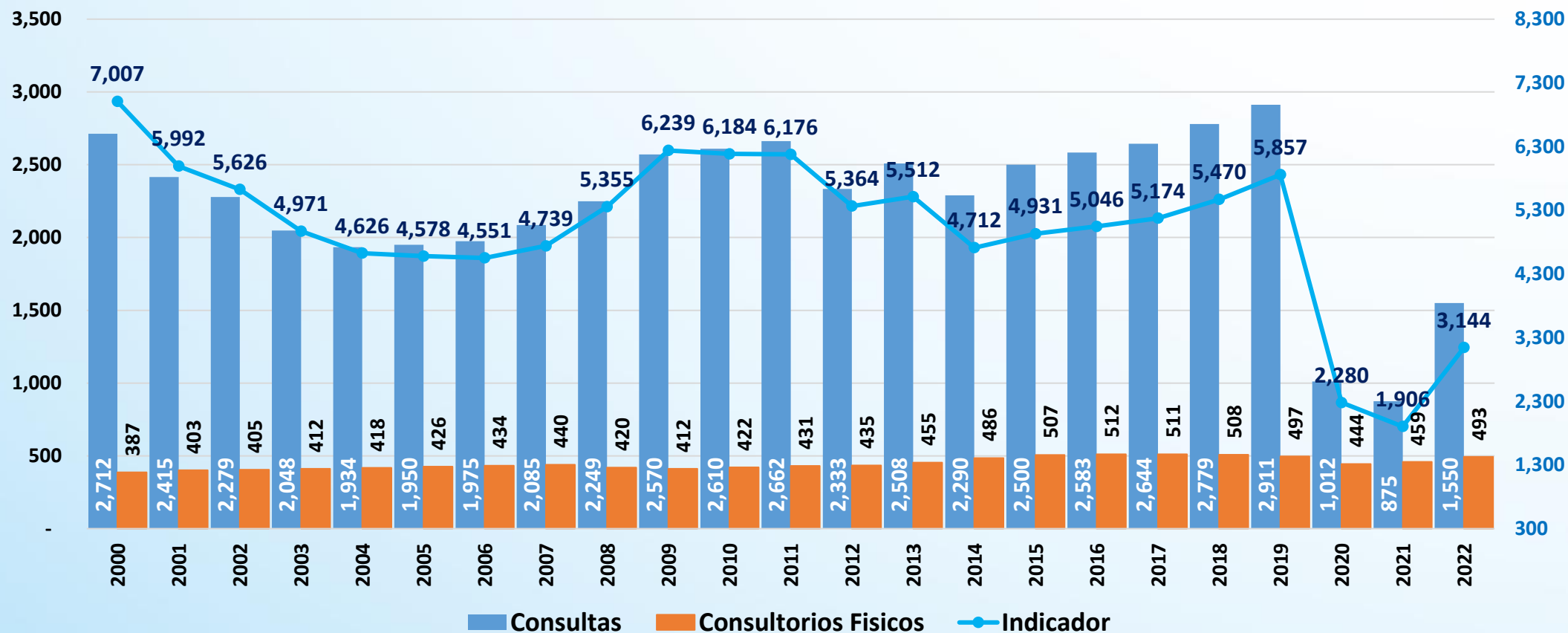

- En el año 2019, se alcanzó una productividad anual promedio en los Establecimientos de ESSALUD del Tercer Nivel de **5,857 consultas médicas por consultorio**, mientras que al mes de octubre del 2022, se alcanzó una productividad anual promedio de **3,144 consultas médicas por consultorio**.

ESSALUD: Número de Consultas Médicas según Niveles de Atención de Establecimientos de Salud, 2000 - 2022:octubre

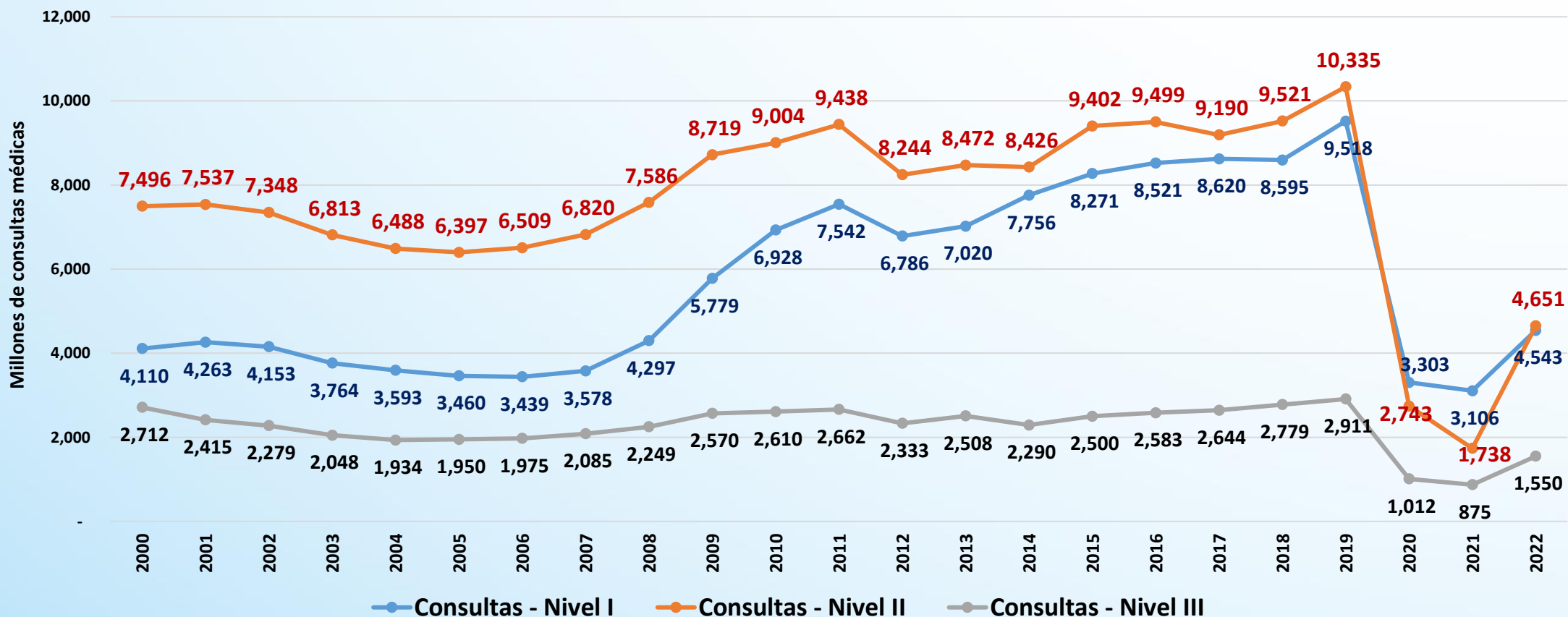

- En el año 2019, se alcanzó el mayor crecimiento anual en los Establecimientos de ESSALUD del II nivel de atención con **10 millones 335 mil consultas médicas**, mientras que al mes de octubre del 2022, se alcanzó una producción acumulada anual de **4 millones 651 mil consultas médicas**.

ESSALUD: Indicador de Concentración de Consultas Médicas, ene-oct 2022

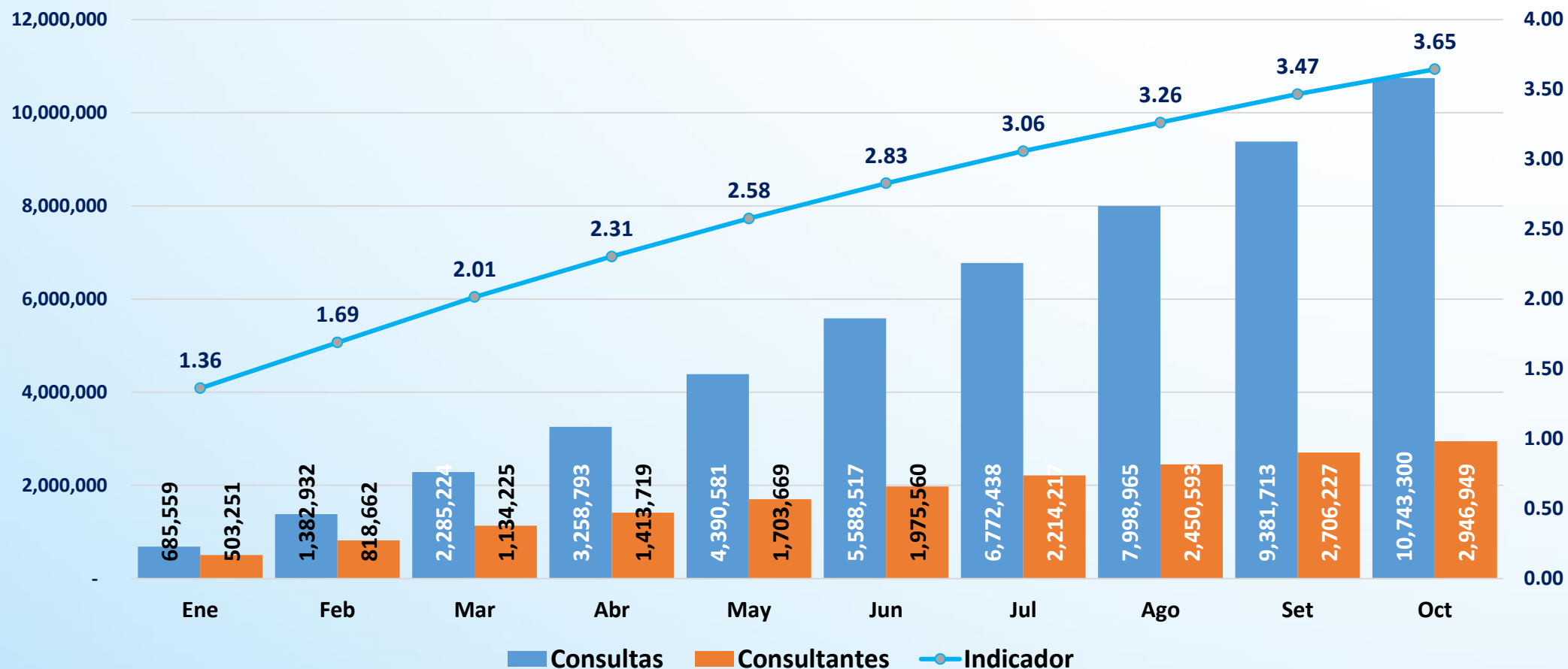

- Al mes de octubre del año 2022, los Establecimientos de ESSALUD a nivel nacional alcanzaron un promedio de **3.65 consultas médicas por cada consultante** del servicio de consulta externa, el cual se calcula de los **10 millones 743 mil consultas médicas** entre **2 millones 946 mil consultantes atendidos**.

ESSALUD: Indicador de Concentración de Consultas Médicas, 2000 - 2022:octubre



- En el año 2019, los Establecimientos de ESSALUD a nivel nacional alcanzaron un promedio de **3.37 consultas médicas por consultante** del servicio de consulta externa, mientras que al mes de octubre del 2022 se obtiene **3.65** como indicador de concentración.

ESSALUD: Indicador de Rendimiento Hora Médico, ene-oct 2022

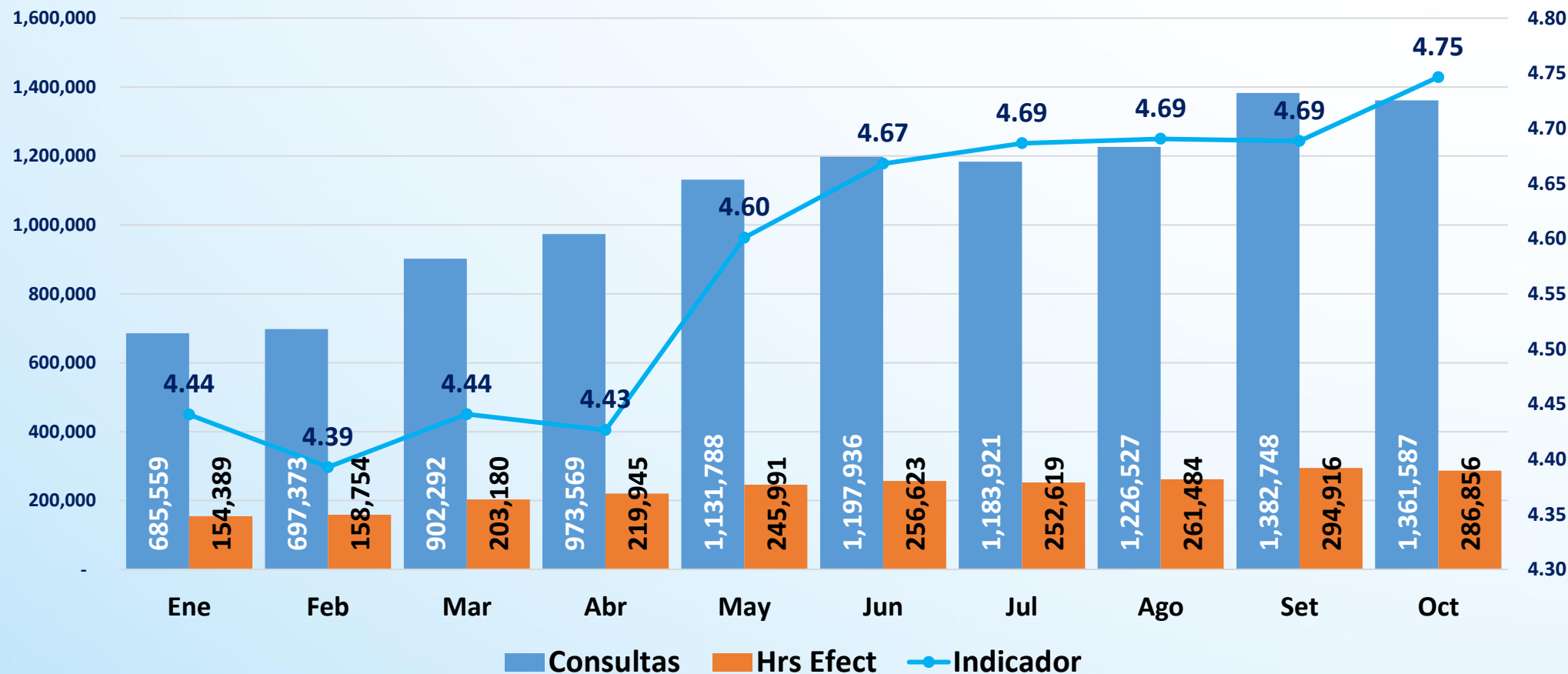

- En el mes de octubre del año 2022, los Establecimientos de ESSALUD a nivel nacional alcanzaron un promedio de **4.75 consultas médicas por hora efectiva** del servicio de consulta externa, habiendo alcanzado el indicador **4.60 consultas por hora efectiva**, en el acumulado anual al mes de octubre 2022.

ESSALUD: Indicador de Rendimiento Hora Médico, 2000 - 2022:octubre

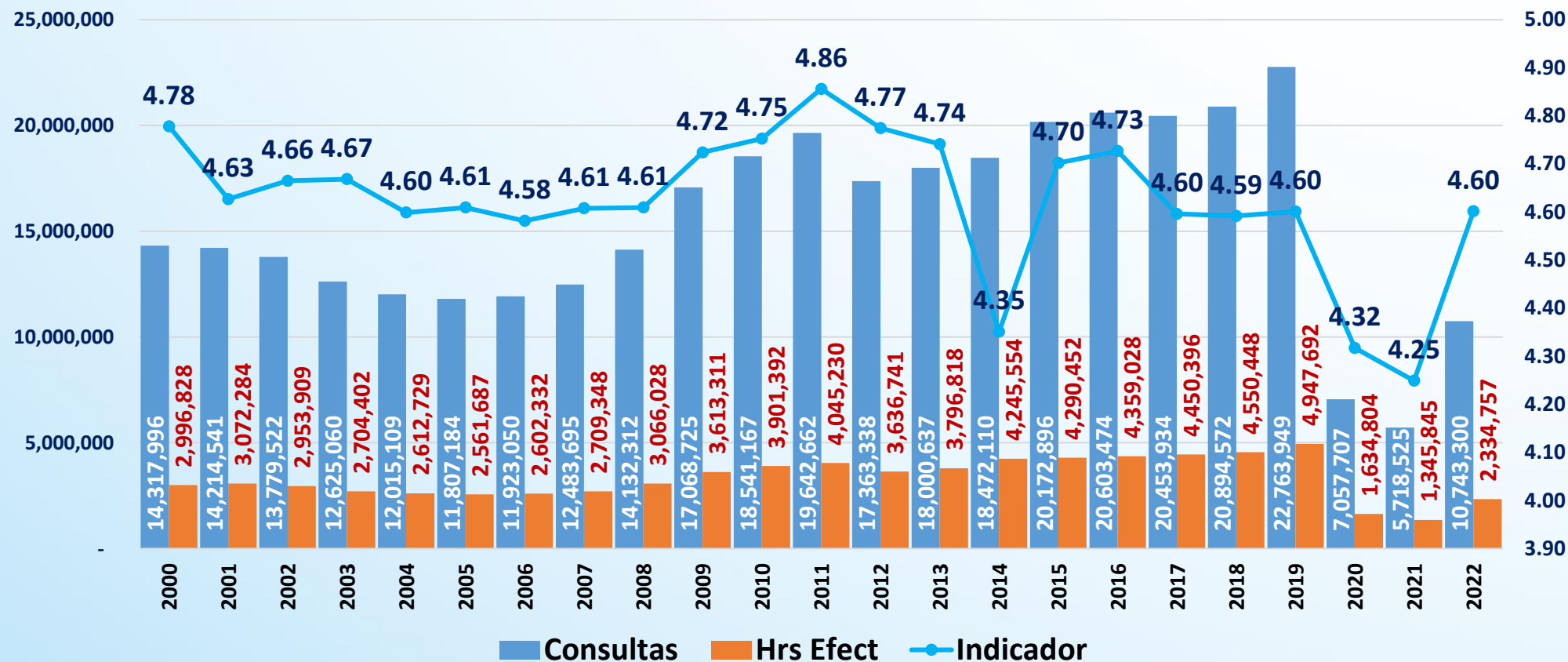

- En el año 2019, los Establecimientos de ESSALUD a nivel nacional alcanzaron un promedio de **4.60 consultas médicas por hora efectiva** del servicio de consulta externa, habiendo alcanzado también el indicador de **4.60 consultas por hora efectiva**, en el acumulado anual al mes de octubre 2022.



ESSALUD: Indicador Promedio de Recetas Despachadas, ene-oct 2022

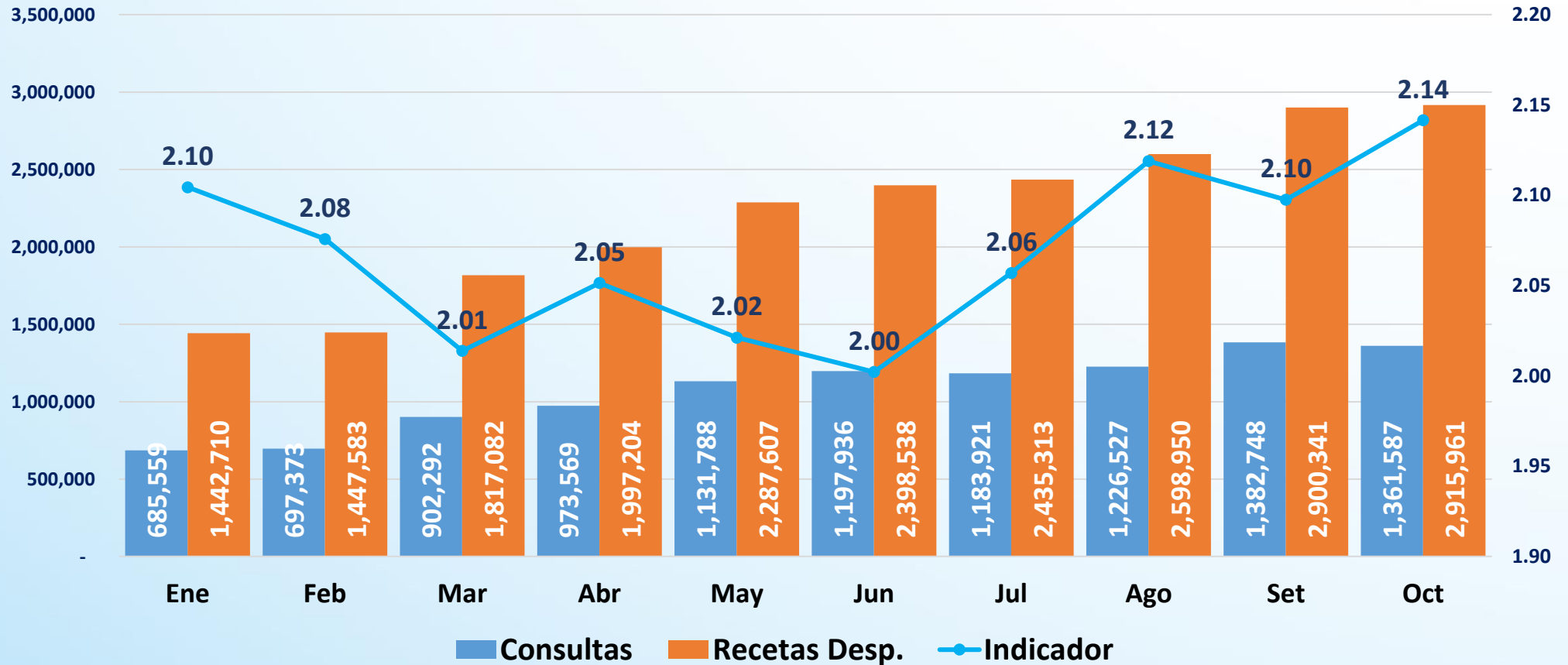

- En el mes de octubre del año 2022, los Establecimientos de ESSALUD a nivel nacional alcanzaron un promedio de **2.14 recetas despachadas por consulta médica** en el servicio de consulta externa, habiendo alcanzado el indicador **2.07 recetas despachadas por consultas médica**, en el acumulado anual al mes de octubre 2022.





ESSALUD: Indicador Promedio de Recetas Despachadas, 2000 - 2022:octubre

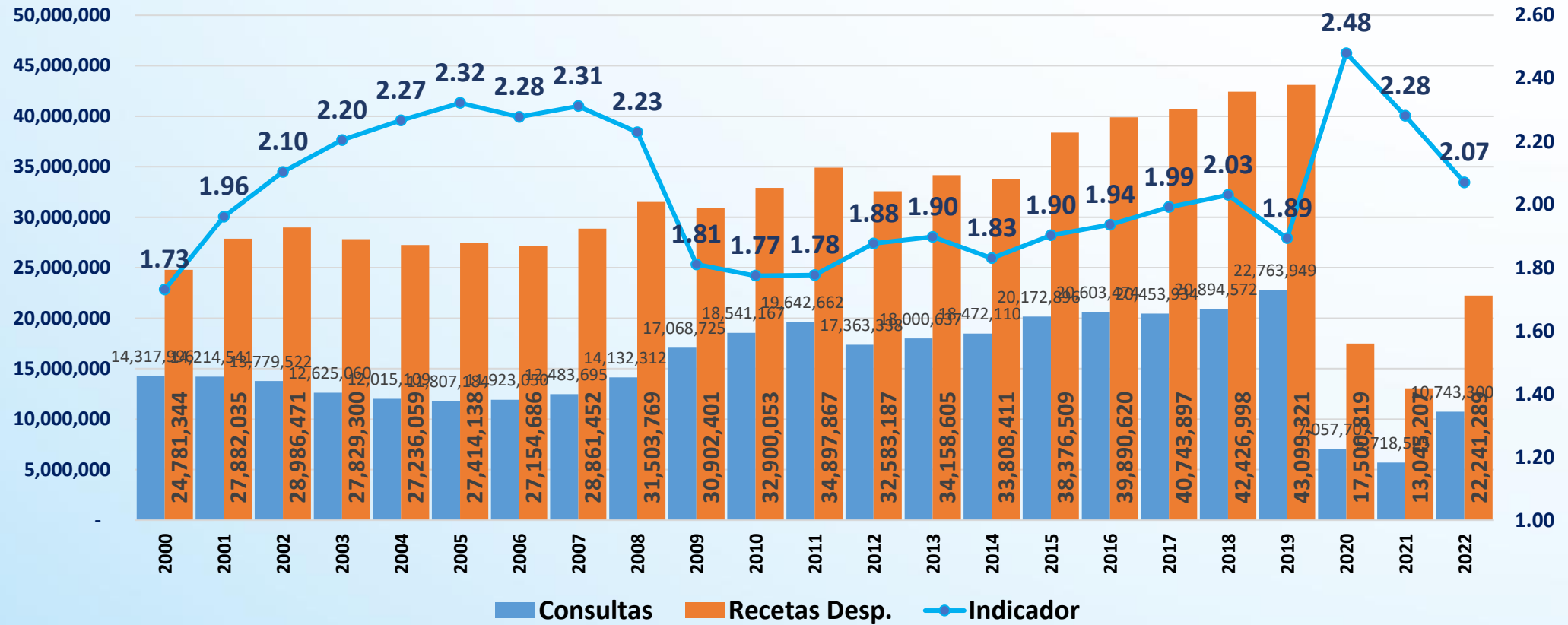

- En el año 2019, los Establecimientos de ESSALUD a nivel nacional alcanzaron un promedio de **1.89 recetas despachadas por consulta médica** en el servicio de consulta externa, habiendo alcanzado también el indicador de **2.07 recetas despachadas por consultas médica**, en el acumulado anual al mes de octubre 2022.





INDICADORES DE LOS SERVICIOS DE HOSPITALIZACIÓN



ESSALUD: Indicador Promedio Día Estancia, ene-oct 2022

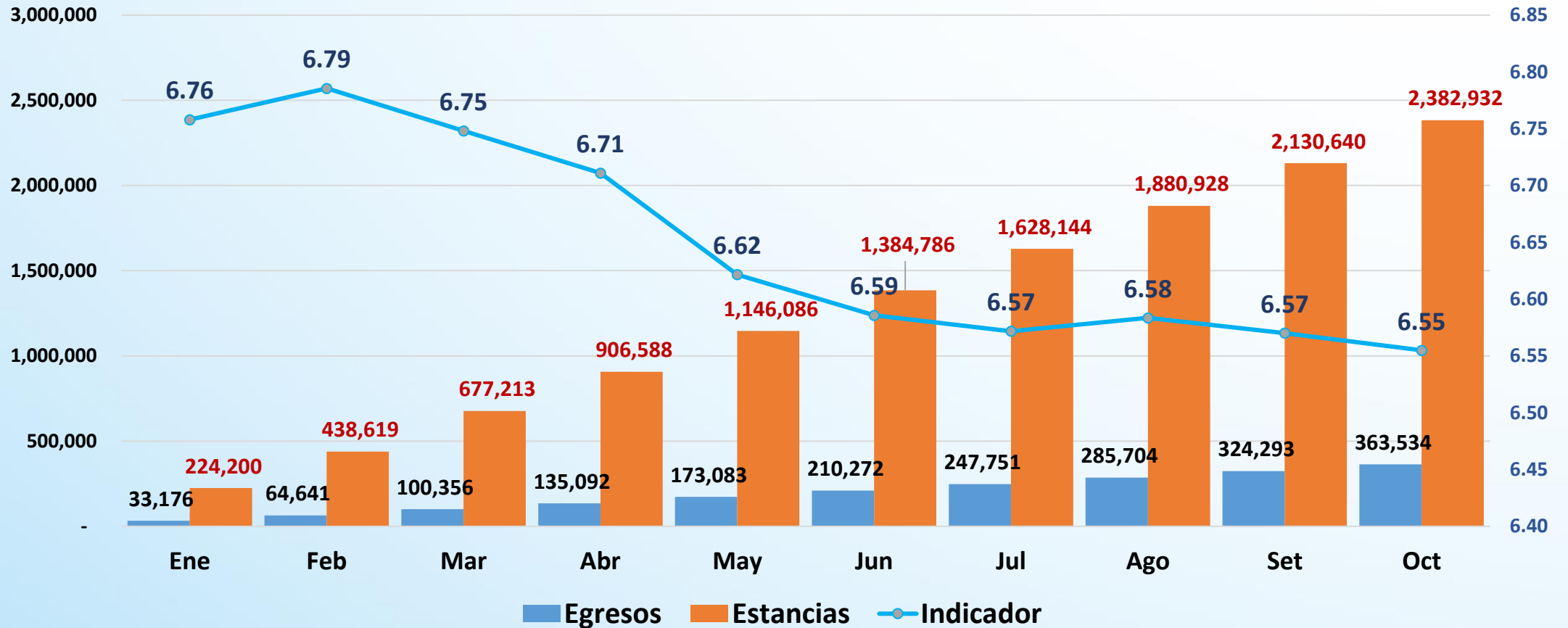

- Al mes de octubre del 2022, los Hospitales de ESSALUD a nivel nacional alcanzaron un promedio **6.55 días de estancia o permanencia** de los pacientes egresados de hospitalización. En el acumulado del periodo enero-octubre se registró un total de **2 millones 382 mil 932 días estancias** y **363 mil 534 egresos**.





ESSALUD: Indicador Promedio Día Estancia, 2000 - 2022:octubre

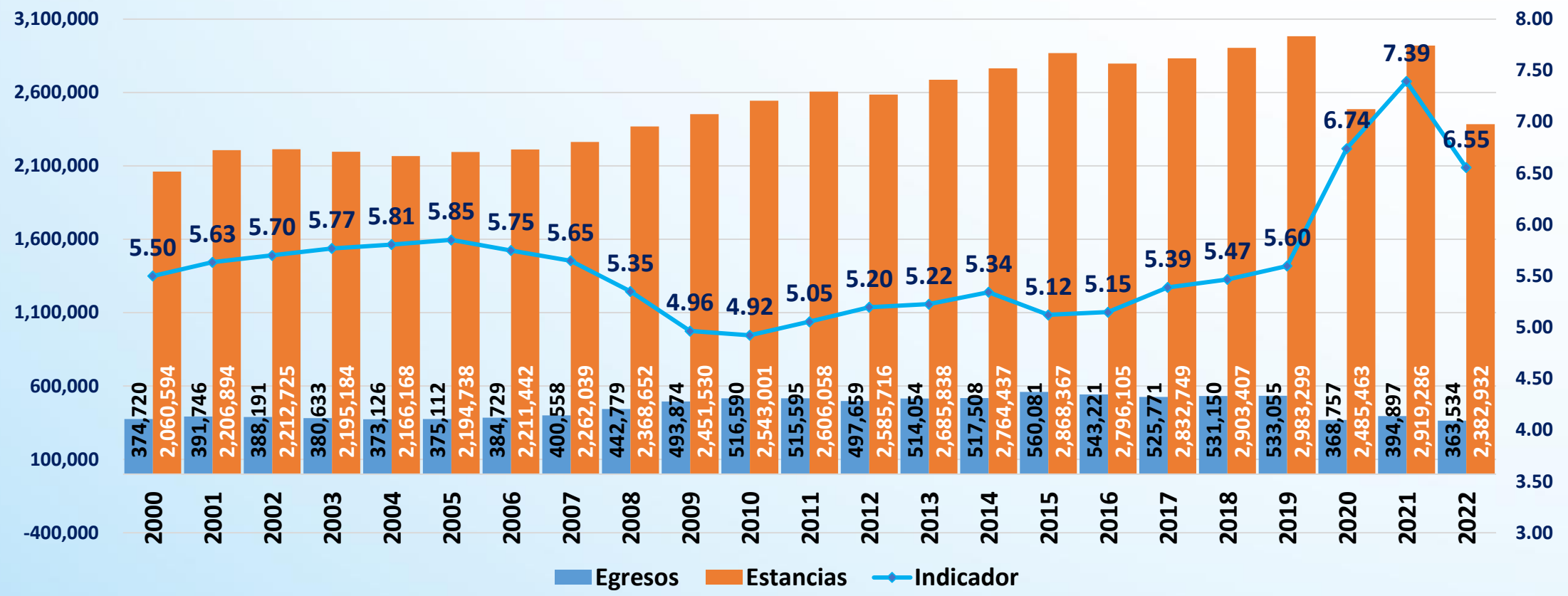

- En el año 2019, los Hospitales de ESSALUD a nivel nacional alcanzaron un promedio de **5.60 días de estancia o permanencia** de los pacientes egresados de hospitalización, habiendo alcanzado también el indicador de **6.55 días de estancia o permanencia**, en el acumulado anual al mes de octubre 2022.





ESSALUD: Indicador Promedio Día Estancia segun nivel de Hospital, ene-oct 2022

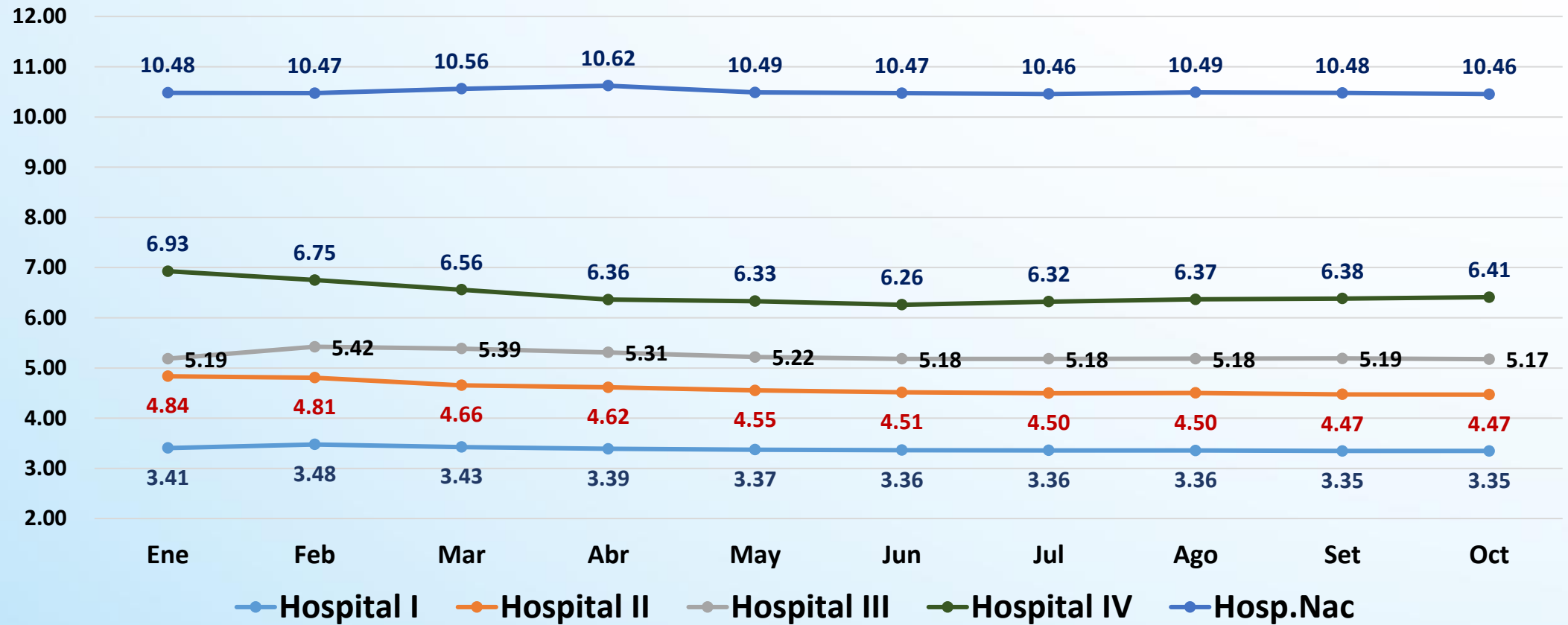

- Al mes de octubre del 2022, los Hospitales Nacionales de ESSALUD alcanzaron un promedio **10.37 días de estancia o permanencia** de los pacientes egresados de hospitalización, mientras que los Hospitales de nivel I alcanzaron un promedio de **3.35 días de estancia o permanencia**.

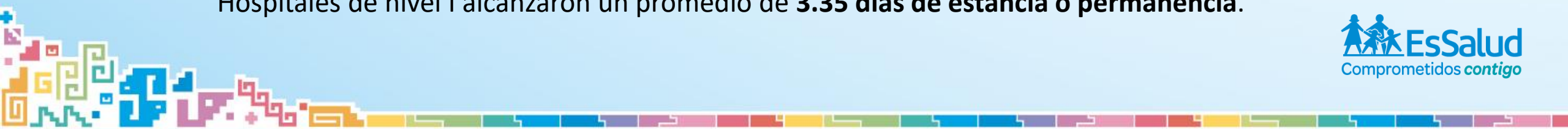

ESSALUD: Indicador Promedio Día Estancia según nivel de Hospital, 2000-2022:octubre

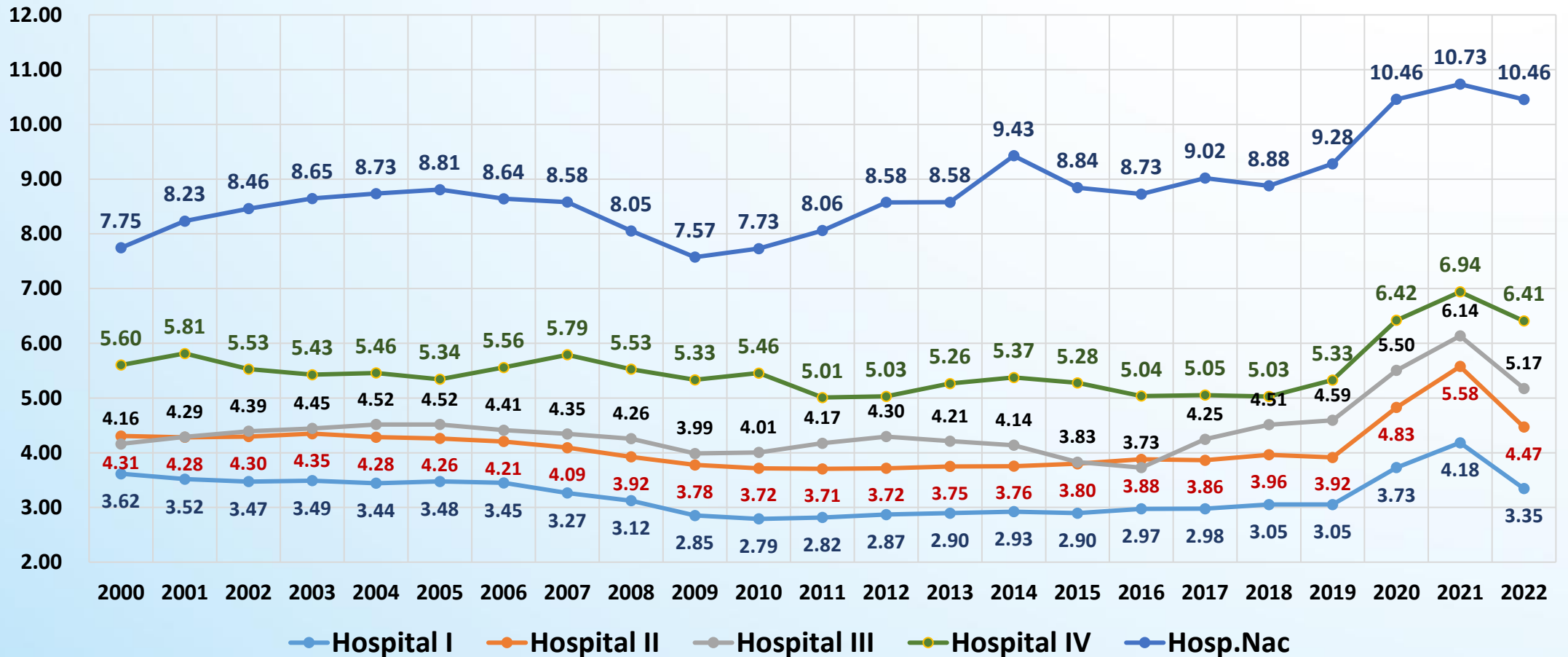

- En el año 2019, los Hospitales Nacionales de ESSALUD alcanzaron un promedio **9.28 días de estancia o permanencia** de los pacientes egresados de hospitalización, mientras que los Hospitales de nivel I alcanzaron un promedio de **3.05 días de estancia o permanencia**.

ESSALUD: Indicador Promedio Día Estancia según Hospitales Nacionales, ene-oct 2022

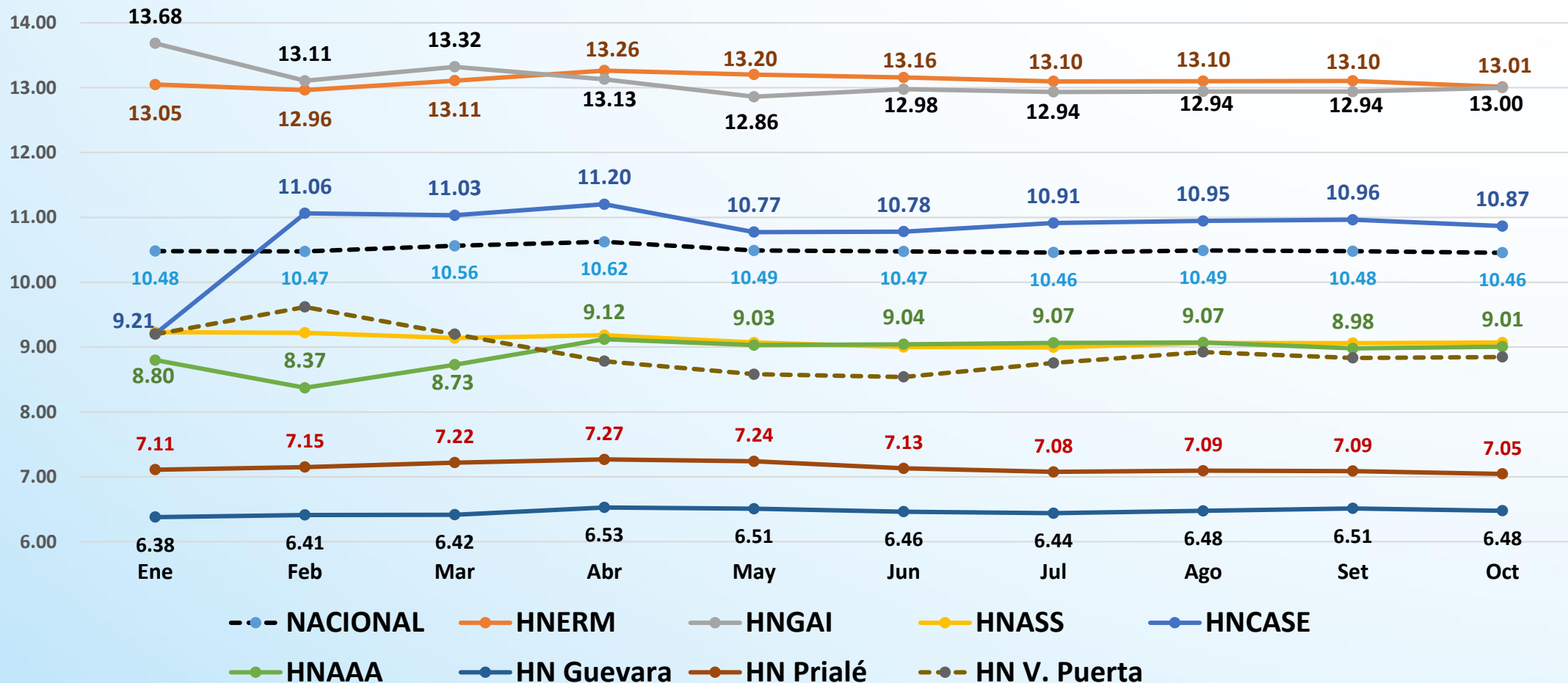

- Al mes de octubre del 2022, el Hospital Nacional Edgardo Rebagliati alcanzó un promedio **13.0 días de estancia o permanencia** de los pacientes egresados de hospitalización, mientras que el Hospital Nacional Adolfo Guevara tuvo un promedio de **6.48 días de estancia o permanencia**.

ESSALUD: Indicador Promedio Día Estancia según Hospitales Nacionales, 2000-2022:octubre

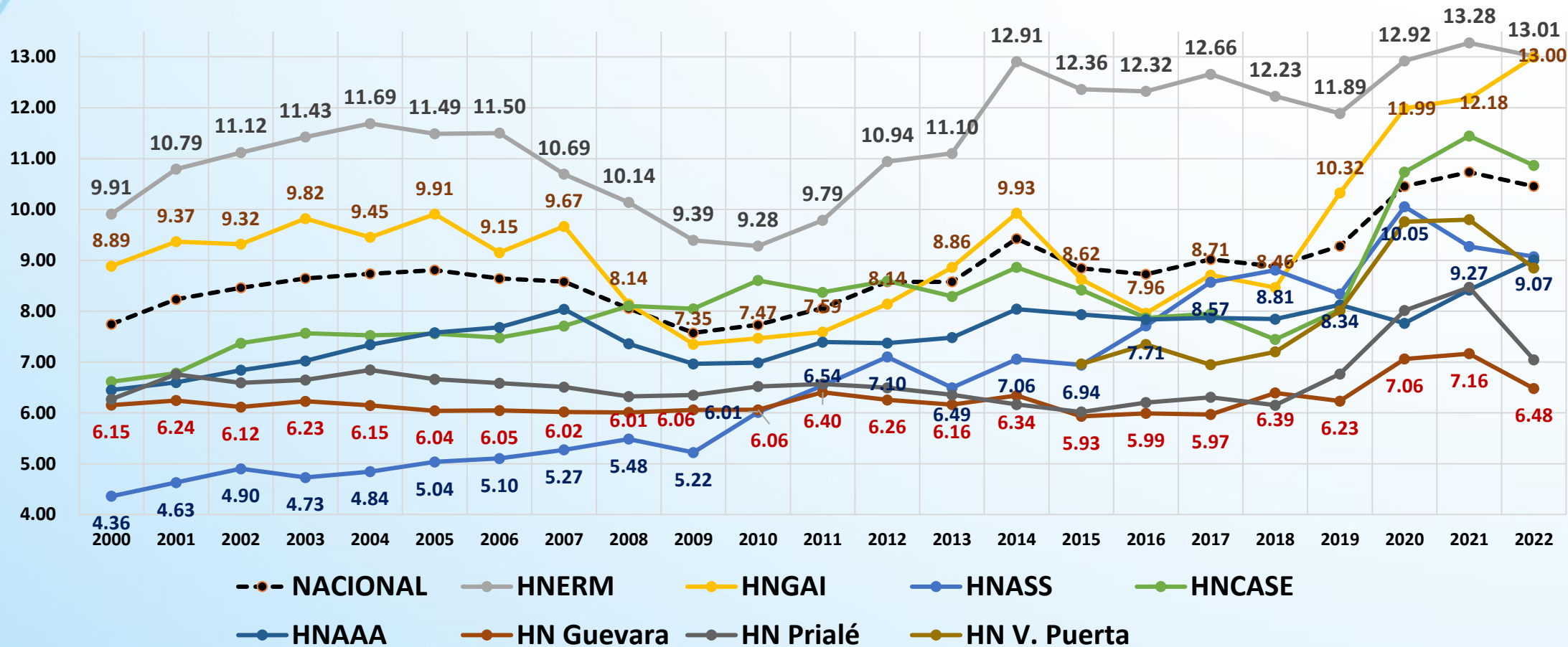

- En el año 2019, el Hospital Nacional Edgardo Rebagliati alcanzó un promedio **11.89 días de estancia o permanencia** de los pacientes egresados de hospitalización, mientras que el Hospital Nacional Adolfo Guevara tuvo un promedio de **6.23 días de estancia o permanencia**.

ESSALUD: Indicador Porcentaje de Ocupación Cama, ene-oct 2022

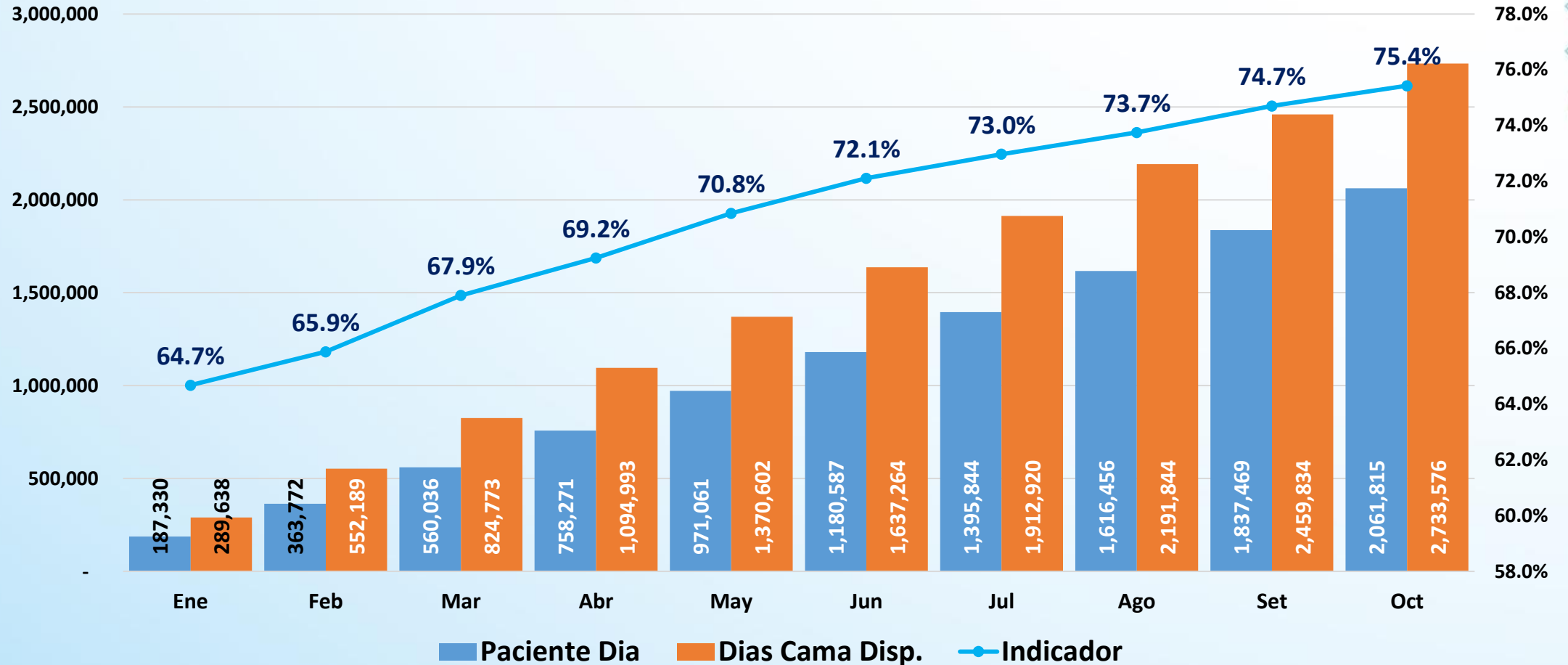

- Al mes de octubre del 2022, los Hospitales Nacionales de ESSALUD alcanzaron un promedio **75.4% de camas hospitalarias ocupadas**, en relación al total de camas disponibles del servicio de hospitalización. En el acumulado del periodo enero-octubre se registró un total de **2 millones 733 mil 576 días camas disponibles** y **2 millones 61 mil 815 pacientes días**.

ESSALUD: Indicador Porcentaje de Ocupación Cama, 2000 - 2022:octubre

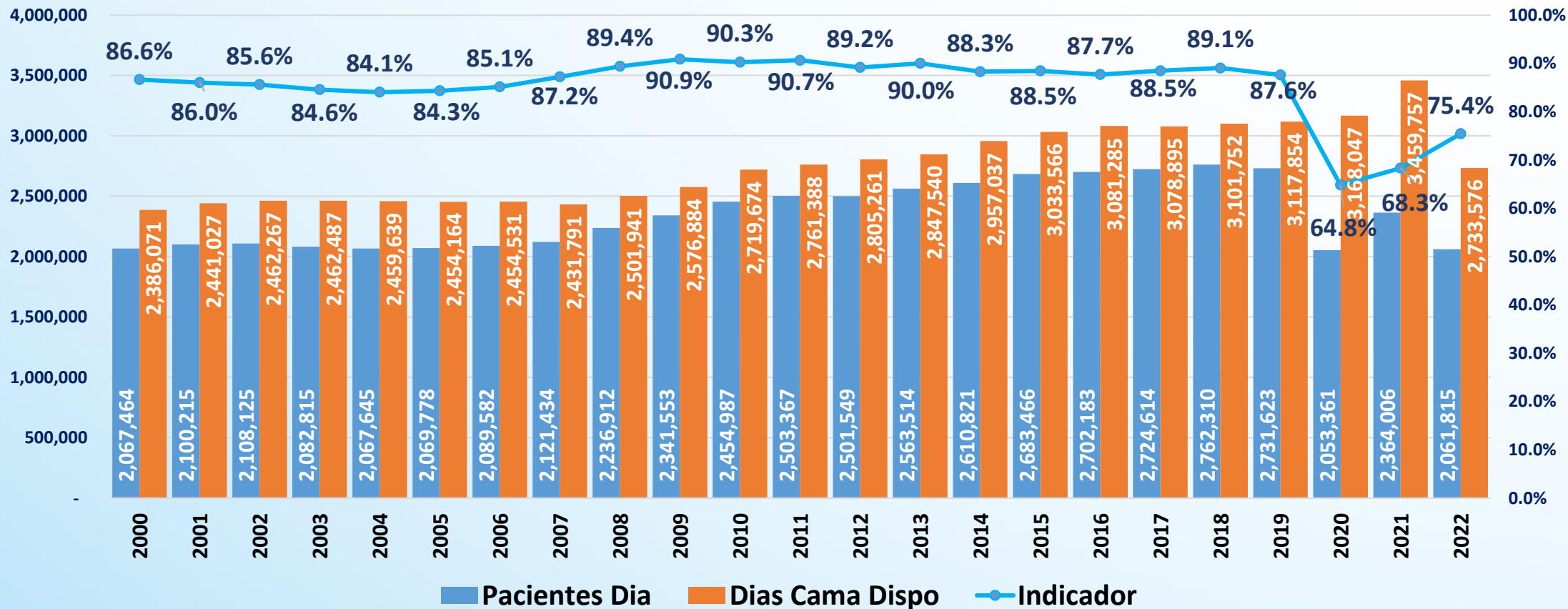

- En el año 2019, los Hospitales Nacionales de ESSALUD alcanzaron un promedio **87.6% de camas hospitalarias ocupadas**, de los pacientes egresados de hospitalización, habiendo alcanzado el promedio de **75.4% de ocupación cama**, en el acumulado anual al mes de octubre 2022.

ESSALUD: Indicador Porcentaje de Ocupación Cama según nivel de Hospital, ene-oct 2022

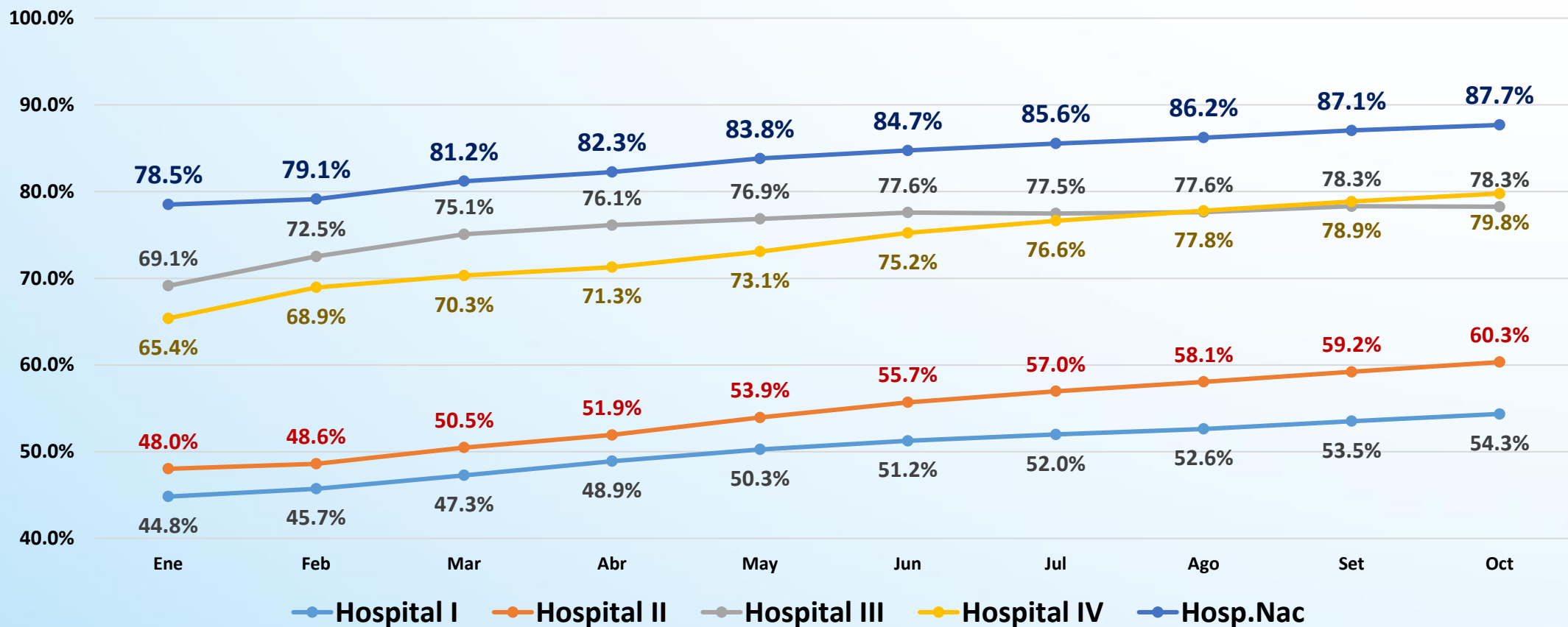

- Al mes de octubre del 2022, los Hospitales Nacionales de ESSALUD alcanzaron un promedio de **87.7% de camas hospitalarias ocupadas**, de los pacientes egresados de hospitalización, mientras que los Hospitales de nivel I alcanzaron un promedio de **54.3% de porcentaje de ocupación cama**.

ESSALUD: Indicador Porcentaje de Ocupación Cama según nivel de Hospital, 2000-2022:octubre

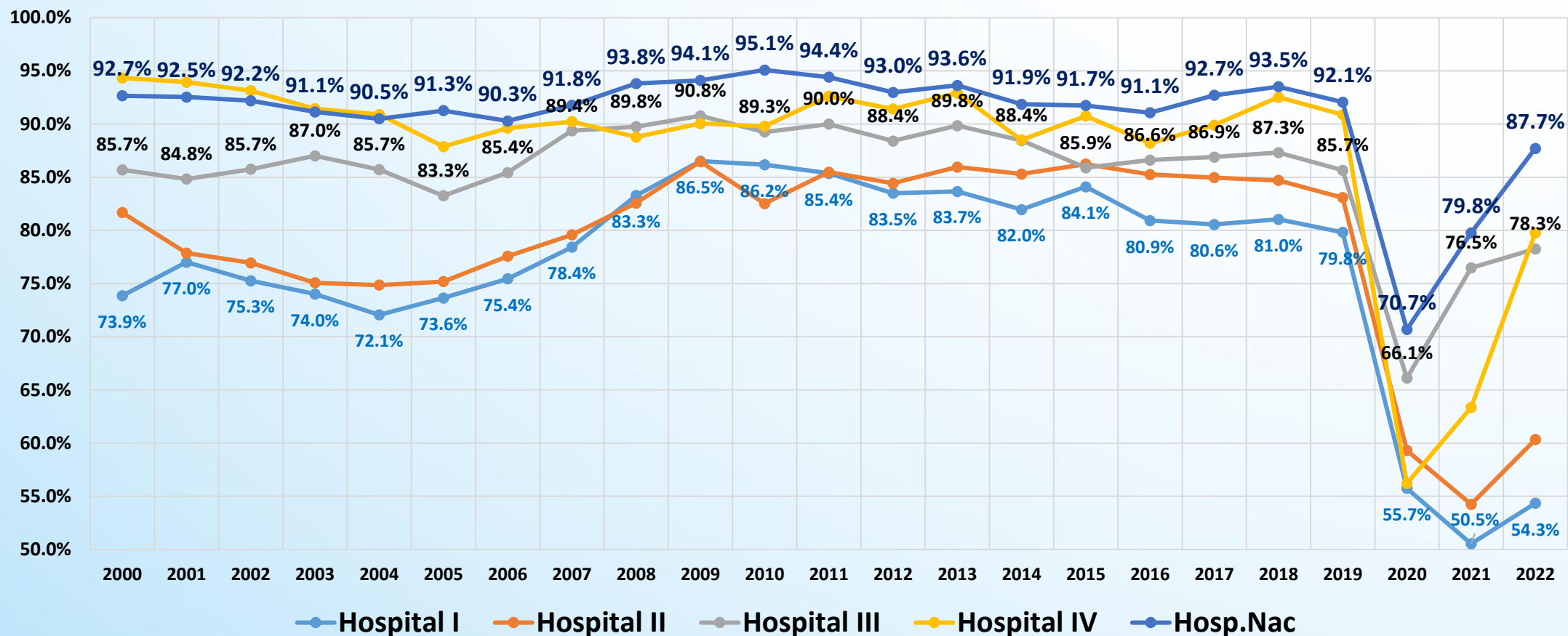

- En el año 2019, los Hospitales Nacionales de ESSALUD alcanzaron un promedio del **92.1% de camas hospitalarias ocupadas**, de los pacientes egresados de hospitalización, mientras que los Hospitales de nivel I alcanzaron un promedio de **79.8% de porcentaje de ocupación cama**.

ESSALUD: Indicador Porcentaje de Ocupación Cama según Hospitales Nacionales, ene-oct 2022

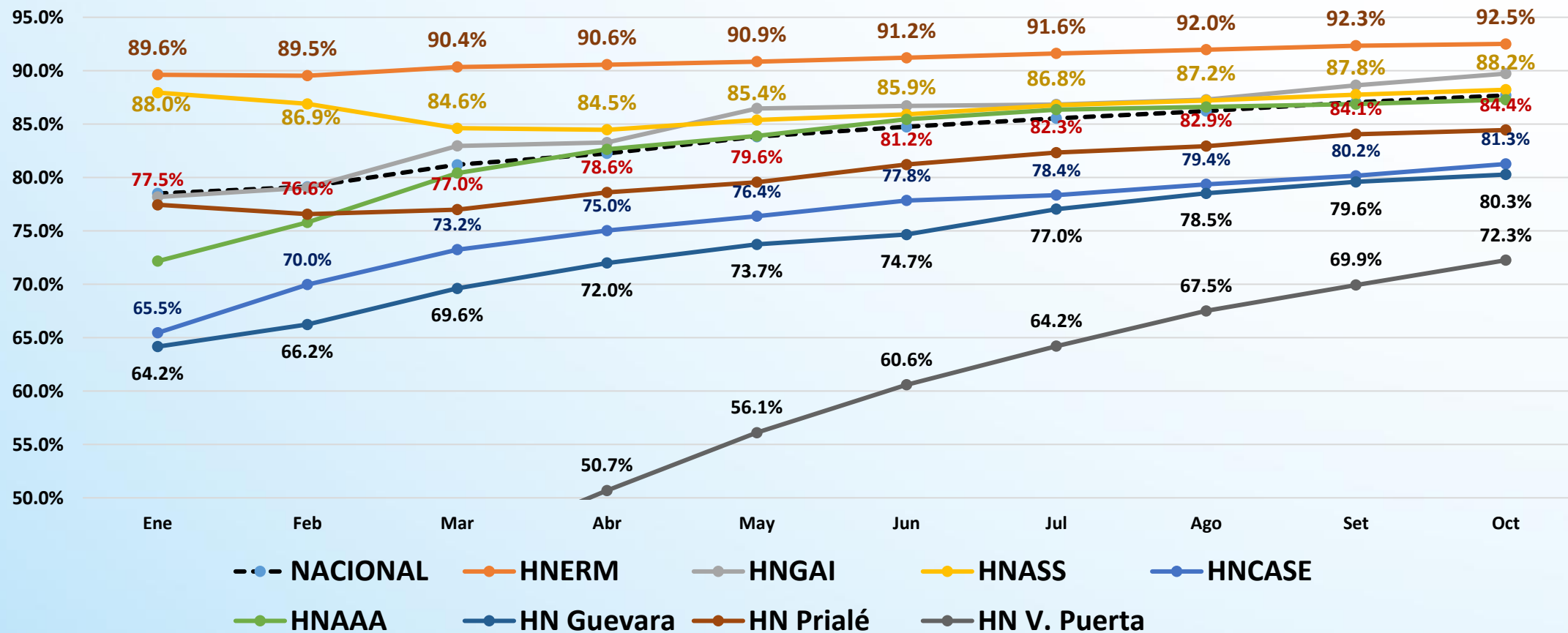

- Al mes de octubre del 2022, el Hospital Nacional Edgardo Rebagliati alcanzó un promedio de **92.5% de camas hospitalarias ocupadas**, de los pacientes egresados de hospitalización, mientras que el Hospital Nacional Virgen de la Puerta tuvo un promedio de **72.3% de porcentaje de ocupación cama**.



ESSALUD: Indicador Porcentaje de Ocupación Cama según Hospitales Nacionales, 2000-2022:octubre

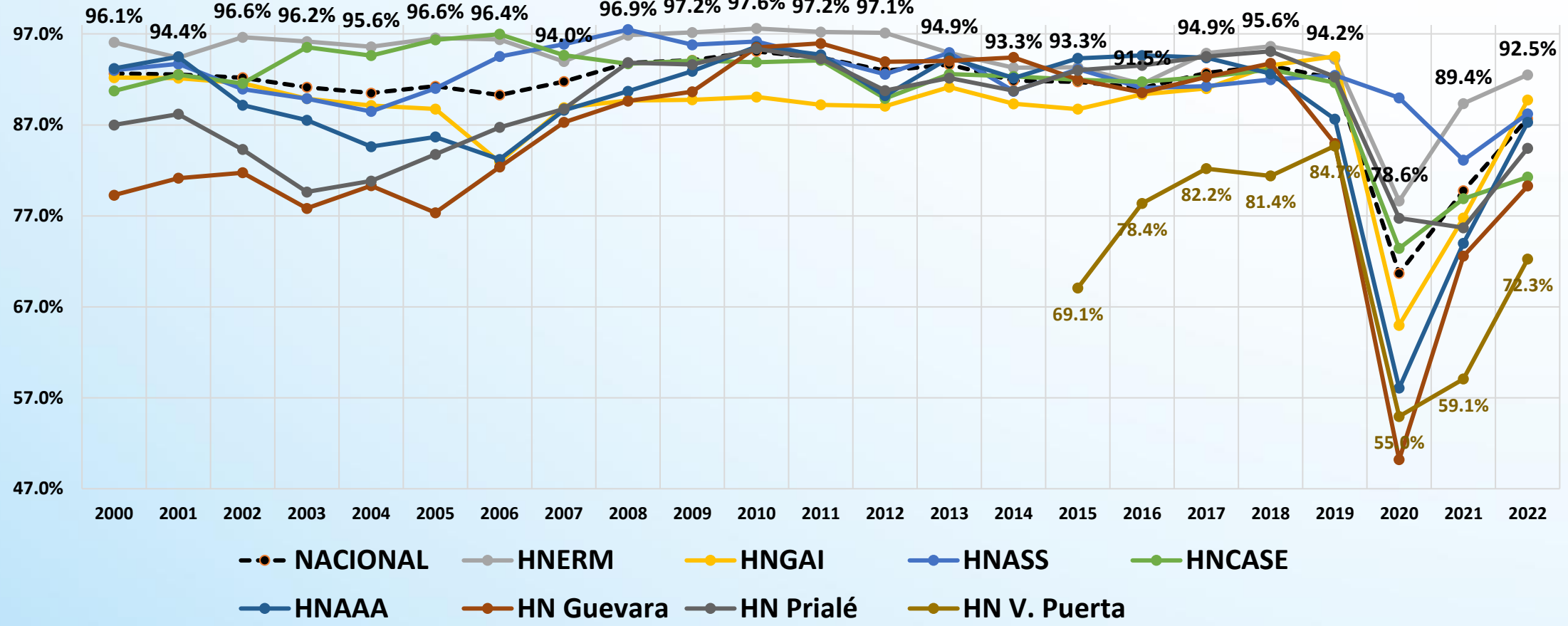

- En el año 2019, el Hospital Nacional Edgardo Rebagliati alcanzó un promedio de **94.2% de camas hospitalarias ocupadas**, de los pacientes egresados de hospitalización, mientras que el Hospital Nacional Virgen de la Puerta tuvo un promedio de **84.7% de porcentaje de ocupación cama**.



ESSALUD: Indicador Rendimiento Cama a nivel Nacional, ene-oct 2022

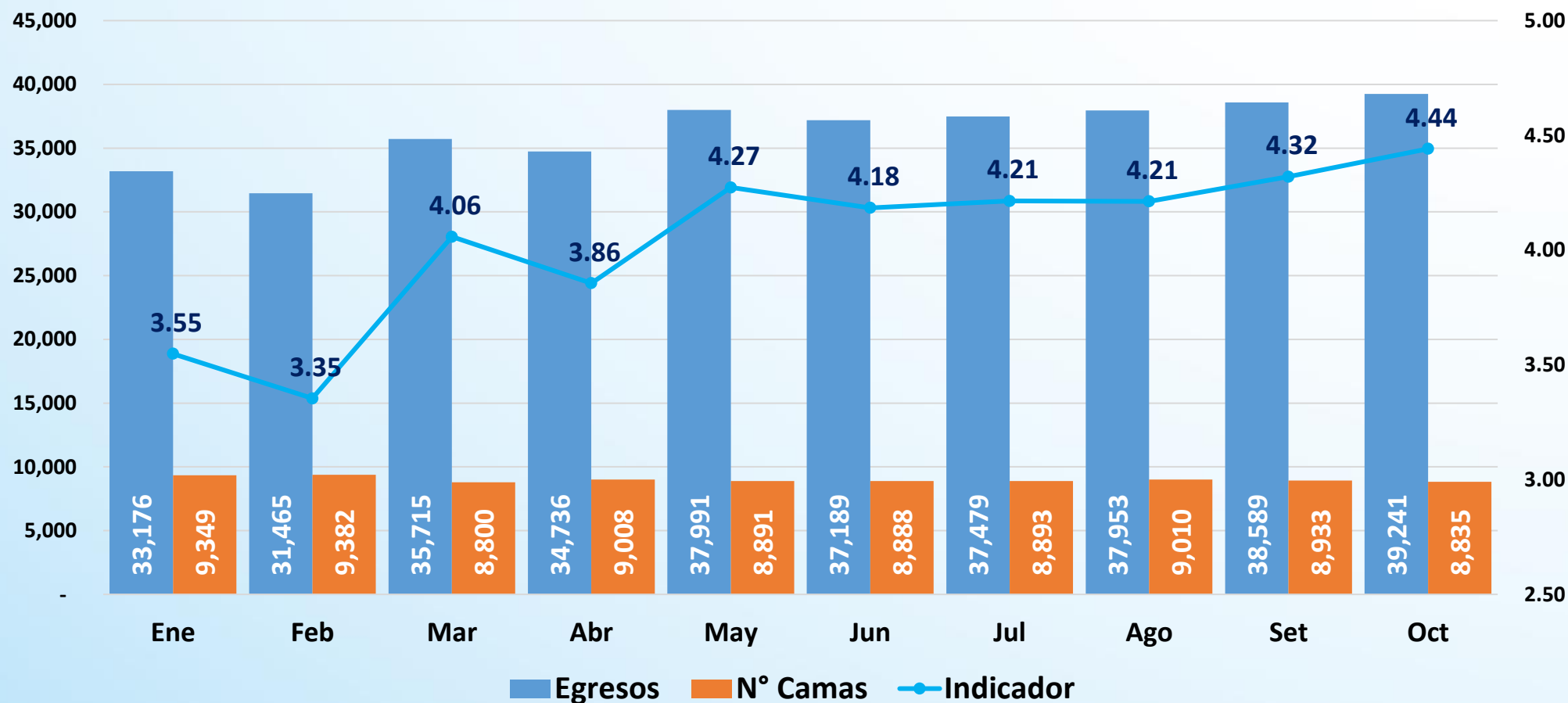

- Al mes de octubre del año 2022, los Establecimientos de ESSALUD a nivel nacional alcanzaron un rendimiento de cama de **4.04 egresos hospitalarios por cama** en el servicio de hospitalización, habiendo alcanzado en el acumulado anual al mes de octubre 2022 un total de **363,534 egresos** y un promedio de **8,999 camas hospitalarias** en el periodo.

ESSALUD: Indicador Rendimiento Cama, 2000 - 2022:octubre

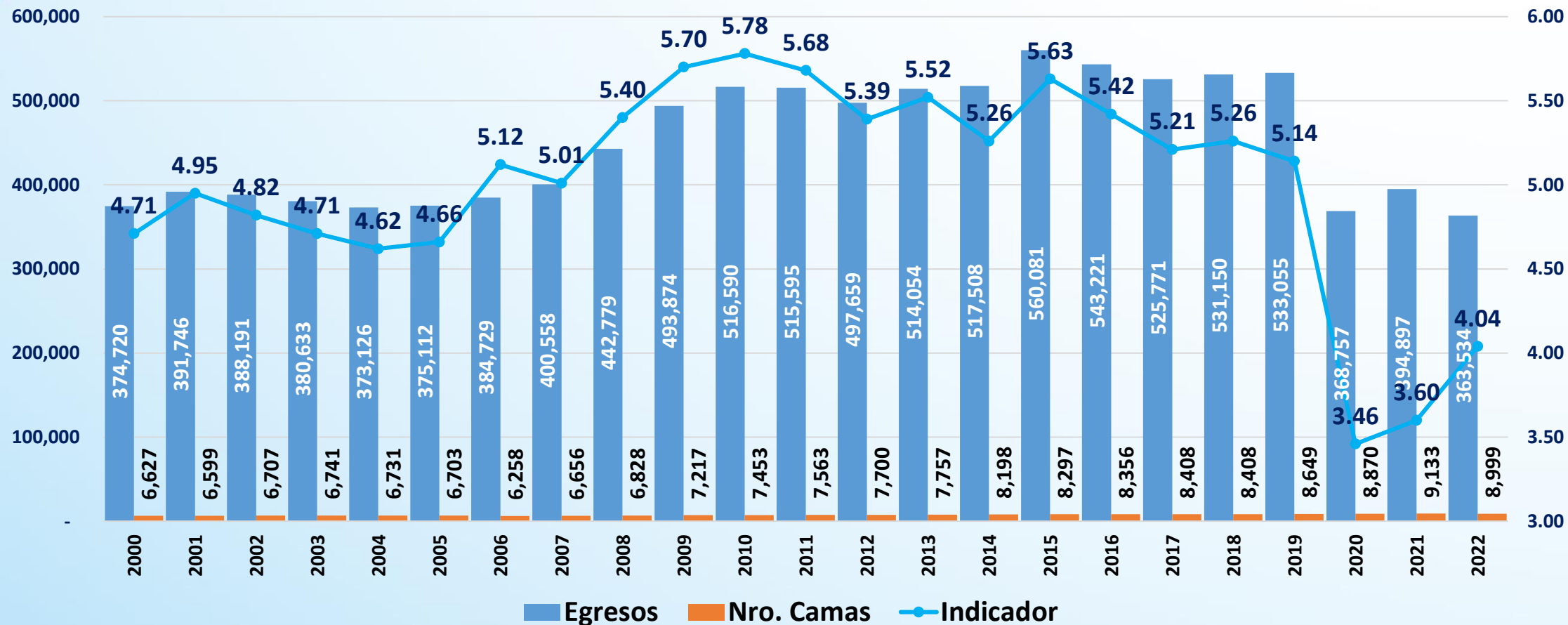

- En el año 2019, los Hospitales Nacionales de ESSALUD alcanzaron un rendimiento promedio de cama de **5.14 egresos hospitalarios por cama** en el servicio de hospitalización, habiendo alcanzado un total acumulado de **533,055 egresos** y un promedio de **8,649 camas** en dicho año.

ESSALUD: Indicador Rendimiento Cama Hospitalaria según nivel de Hospital, ene-oct 2022

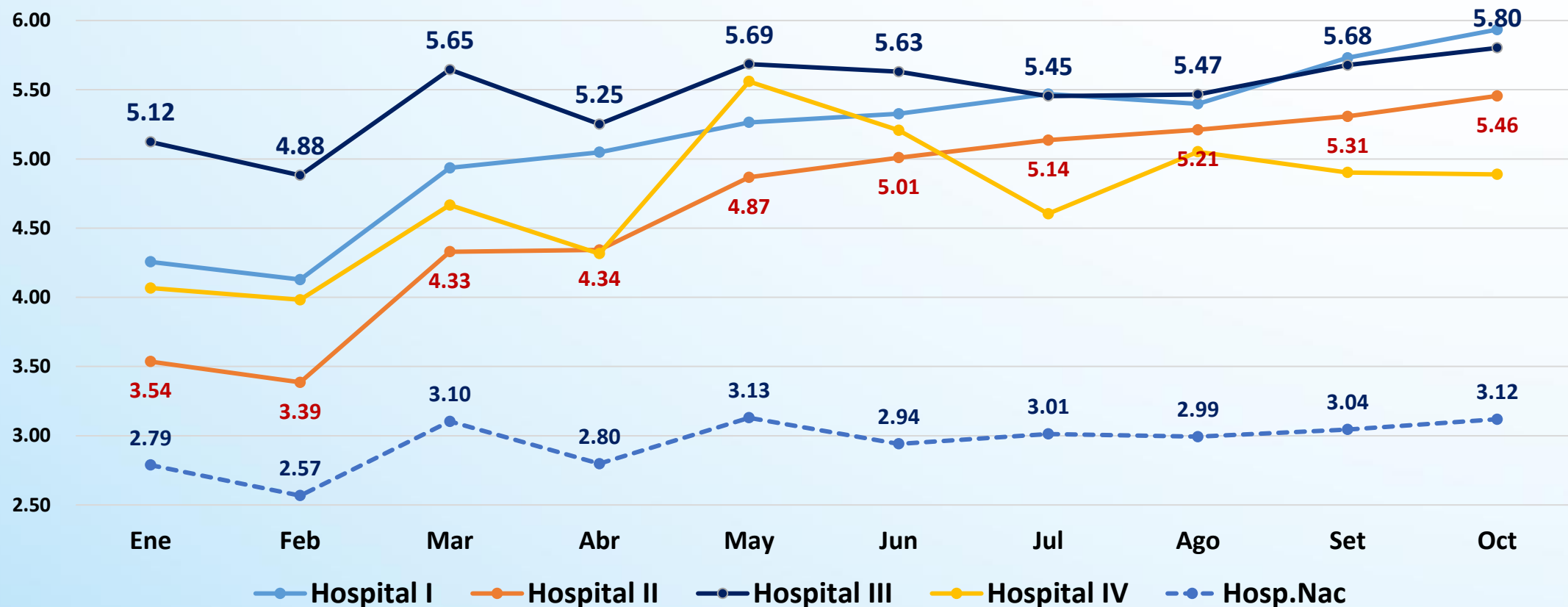

- Al mes de octubre del 2022, los Hospitales Nacionales de ESSALUD alcanzaron un rendimiento promedio acumulado de **2.95 egresos hospitalarias por cama**, con un total de **121,752 egresos** y un promedio de **4,127 camas hospitalarias**, mientras que los Hospitales de nivel III alcanzaron un rendimiento promedio acumulado de **5.46 egresos por cama**, con **75,777 egresos** y un promedio de **1,388 camas hospitalarias**.

ESSALUD: Indicador Rendimiento Cama Hospitalaria según nivel de Hospital, 2000-2022:octubre

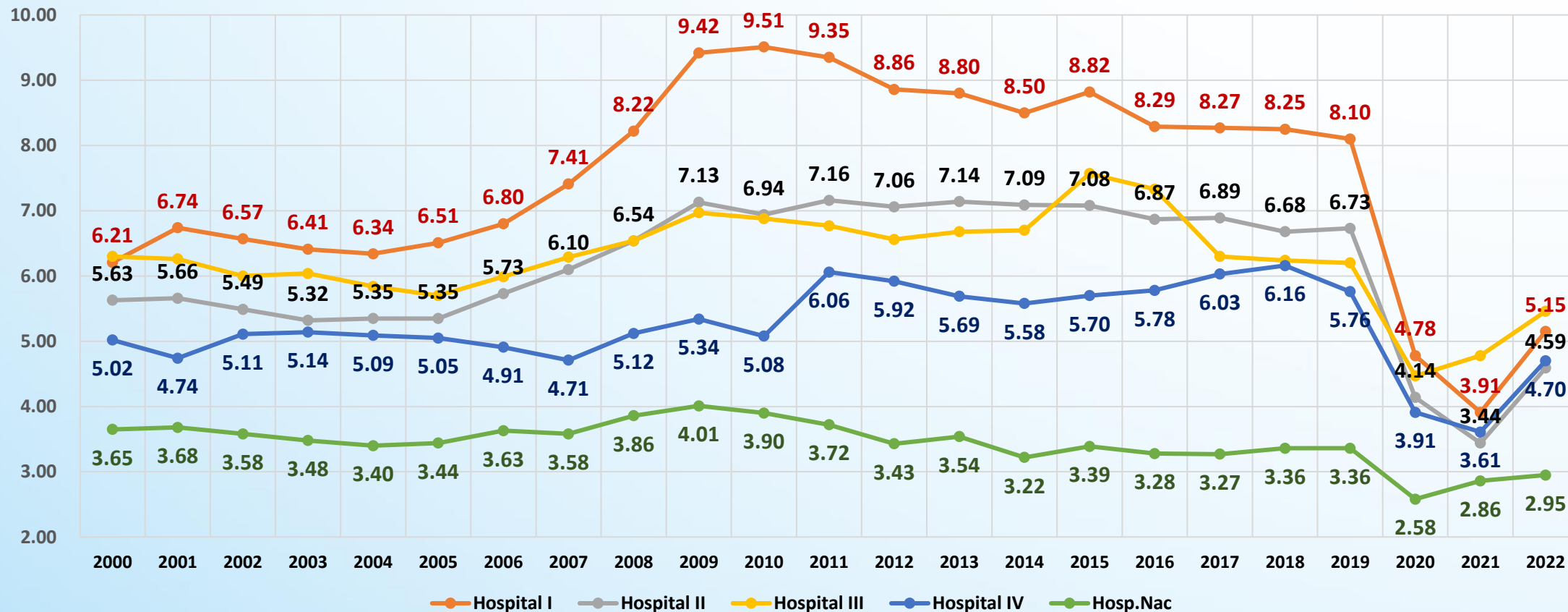

- En el año 2019, los Hospitales Nacionales de ESSALUD alcanzaron un rendimiento promedio acumulado de **3.36 egresos hospitalarios por cama**, con un total de **160,301 egresos** y un promedio de **3,978 camas hospitalarias**, mientras que los Hospitales de nivel I alcanzaron un promedio acumulado de **8.10 egresos hospitalarios por cama**, con **97,789 egresos** y un promedio de **1,066 camas hospitalarias**.

ESSALUD: Indicador Rendimiento Cama Hospitalaria según Hospitales Nacionales, ene-oct 2022

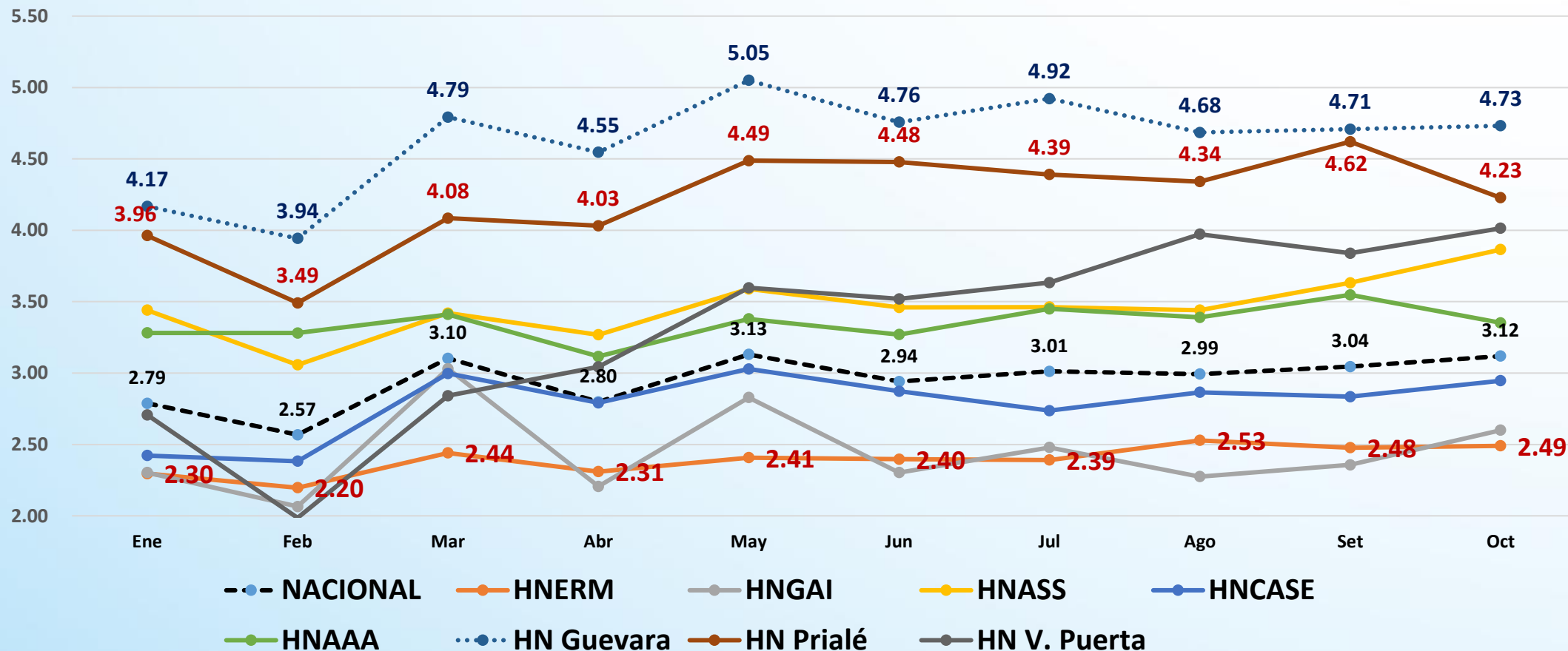

- Al mes de octubre del 2022, el Hospital Nacional Edgardo Rebagliati tuvo un rendimiento promedio acumulado de **2.39 egresos hospitalarias por cama**, con un total de **31,602 egresos** y un promedio de **1,320 camas hospitalarias**, mientras que el Hospital Nacional Adolfo Guevara obtuvo un promedio acumulado de **4.63 egresos hospitalarios por cama**, con **13,251 egresos** y un promedio de **286 camas hospitalarias**.

ESSALUD: Indicador Rendimiento Cama Hospitalaria según Hospitales Nacionales, 2000-2022:octubre

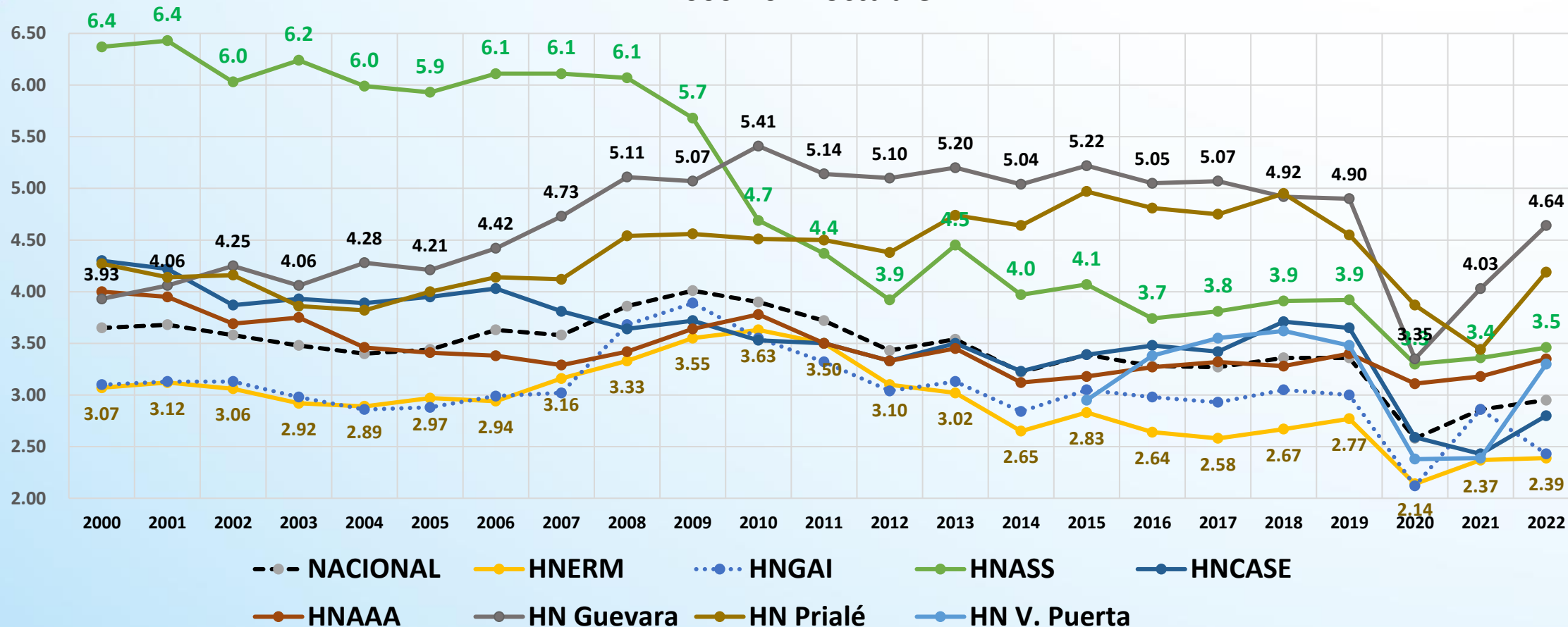

- En el año 2019, el Hospital Nacional Edgardo Rebagliati alcanzó un rendimiento promedio acumulado de **2.77 egresos hospitalarios por cama**, con un total de **44,868 egresos** y un promedio de **1,349 camas hospitalarias**, mientras que el Hospital Nacional Adolfo Guevara tuvo un promedio acumulado de **4.90 egresos hospitalarios por cama**, con un total de **16,155 egresos** y un promedio de **275 camas hospitalarias**.



INDICADORES DE LOS SERVICIOS DE CENTRO QUIRURGICO



ESSALUD: Indicador nacional de Intervenciones Quirúrgicas de Alta Complejidad, ene-oct 2022

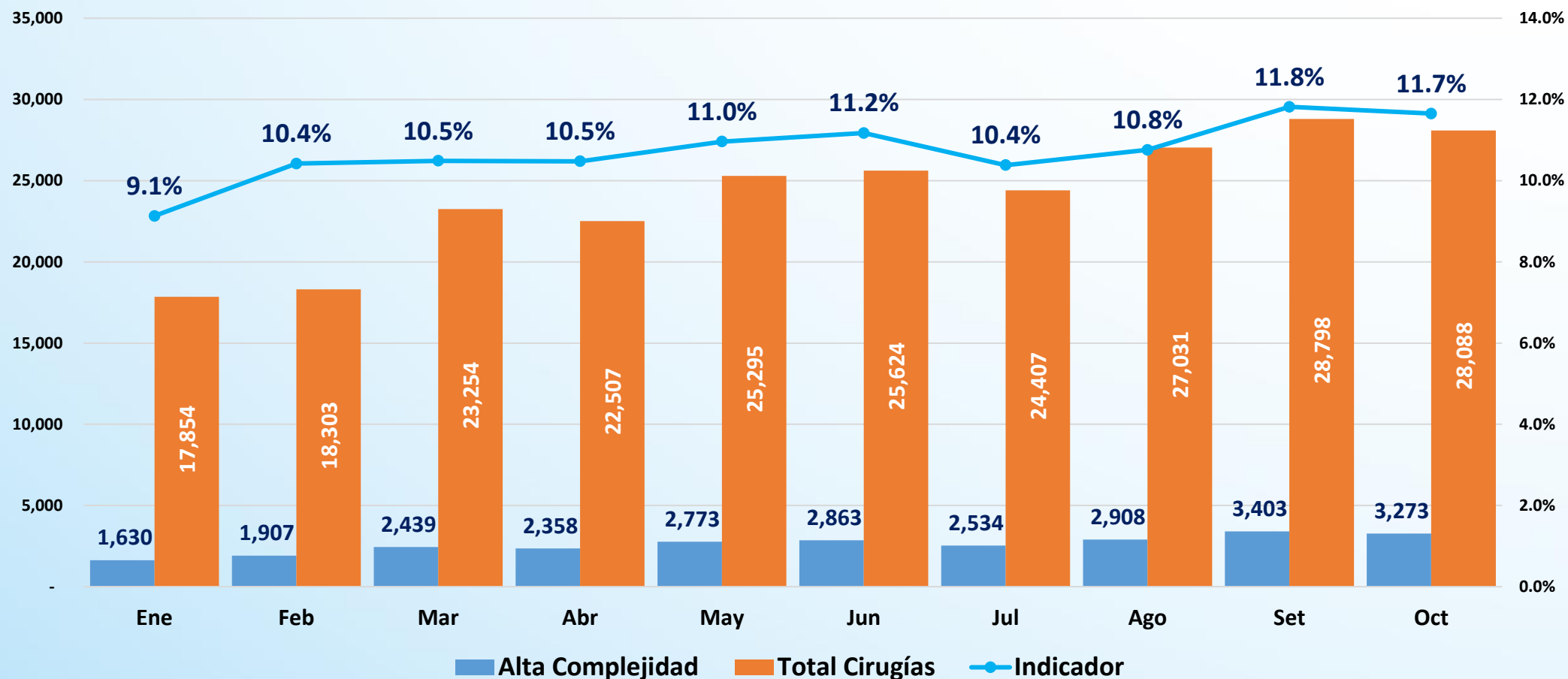

- Al mes de octubre del año 2022, los Establecimientos de ESSALUD a nivel nacional alcanzaron un porcentaje del **10.8% de cirugías de alta complejidad** realizadas en el servicio de centro quirúrgico, habiendo alcanzado en el acumulado anual al mes de octubre 2022 la cantidad de **26,088 intervenciones** para un total de **241,161 cirugías** realizadas en el periodo.

ESSALUD: Indicador nacional de Intervenciones Quirúrgicas de Alta Complejidad, 2000 - 2022:octubre

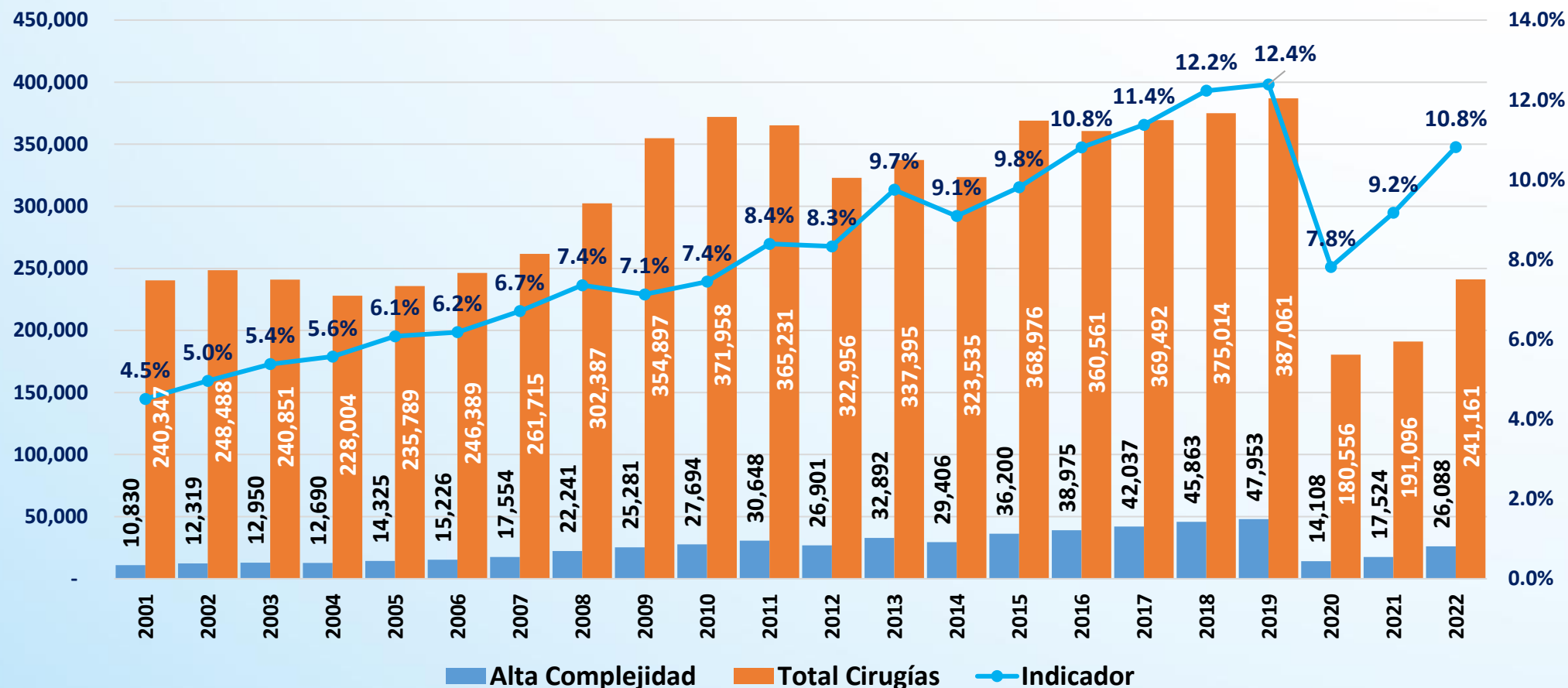

- En el año 2019, los Establecimientos de ESSALUD a nivel nacional alcanzaron un porcentaje del **12.4% de cirugías de alta complejidad** realizadas en el servicio de centro quirúrgico, habiendo alcanzado el acumulado anual la cantidad de **14,108 intervenciones** para un total de **387,061 cirugías** realizadas en el periodo.