BOLETÍN N°04 - 2019

REPORTE NACIONAL

CASOS DE VARICELA

La Oficina de Inteligencia Sanitaria del Hospital E. Rebagliti M., reporta que en la Sem. Epid. 05 de 2019, el **Complejo Hospitalario Hospital Guillermo Kaelyn de la Puente** ha notificado **seis casos de diagnóstico de Varicela**, cuyos pacientes tienen entre cuatro y trece años de edad, todos procedentes del Distrito de Villa María del Triunfo, siendo tratados y controlados en dicho Complejo Hospitalario; asimismo, reporta que el **CAP San Juan de Miraflores** ha notificado **un caso de diagnóstico de Varicela** en un escolar de tres años; además, reporta que en la Sem. Epid. 04 de 2019 la **UBAP Magdalena** ha notificado un caso de diagnóstico de varicela en una joven de 29 años del distrito de San Miguel, tratada y controlada en dicha UBAP.

PRIMEROS CASOS SOSPECHOSOS DE GOLPE DE CALOR EN PIURA 08/02/2019

Hospital III José Cayetano Heredia (H III JCH)

La Unidad de Inteligencia Sanitaria del Hospital III José Cayetano Heredia de Piura, reporta tres casos sospechosos de golpe de calor.

PRIMER CASO: Lactante menor (9 meses) de sexo femenino, asegurada. El 28/01/2019 presenta llanto intenso y dificultad respiratoria, es llevada a Centro Asistencial de Catacaos, luego es referida al Hospital III JCH, presentando deterioro neurológico, sobreviniéndole un Paro Cardiorrespiratorio (PCR), fue intubada e inició soporte ventilatorio. Actualmente con diagnóstico de encefalopatía aguda probable etiología vascular, MEC probable en tratamiento, Golpe de calor, Atrofia cerebral y Síndrome Post RCP; se le realizó punción lumbar, con resultado de cultivo negativo), hospitalizada en pediatría en área de aislados, recibiendo tratamiento y evaluación especializada (neuropediatria).

SEGUNDO CASO: Lactante menor (06 meses) de sexo femenino, no asegurada. Presenta disminución de apetito, fiebre, deposiciones líquidas, convulsiones tónicos clónicos y T> 42°, es llevada al Hospital de Chulucanas del MINSA, es referida el 310/01/2019 al Hospital III JCH por complejidad del caso, en dicho nosocomio se le brinda evaluación y tratamiento, no obstante familia se negó a que le realicen punción lumbar, no descartándose MEC, tuvo evolución favorable y fue dada de alta el 06/02/2019, con diagnóstico de probable golpe de calor.

TERCER CASO: Lactante menor (11 meses) de sexo femenino, asegurada. Presenta fiebre, deposiciones líquidas y tos seca 15 días antes de ser llevada al Hospital de Paita donde fue hospitalizada y dada de alta (aparente mejoría), para luego retornar con síntomas de llanto intenso y falta de apetito, es referida el 01/02/2019 al Hospital III JCH con diagnósticos de MEC probable, probable golpe de calor y crisis epiléptica (antecedente de convulsión a los seis meses de edad). Se le realizó punción lumbar con resultado de cultivo negativo; actualmente hospitalizada en pediatría en área de aislados, recibiendo tratamiento y evaluación especializada.

Según definición operativa del Instituto de Evaluación de Tecnologías en Salud e Investigación , los tres casos no corresponderían a casos de Golpe de Calor; sin embargo, no se ha descartado etiología viral o bacteriana; por ello, han sido definidos como casos Probables de Golpe de Calor.

EVENTOS DE IMPORTANCIA PARA LA SALUD PÚBLICA

HOSPITAL II DE YANAHUARA ES AFECTADO POR COLAPSO DE TUBERÍA DE AGUAS SERVIDAS 08/02/2019
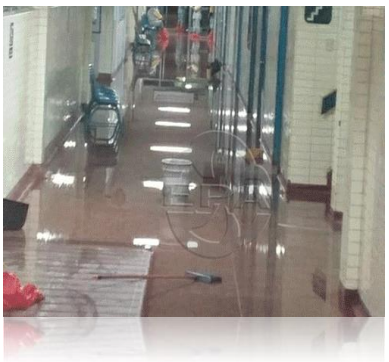
AREQUIPA: El taponamiento de una matriz de desagüe como efecto de las intensas lluvias y huaycos en el distrito de Yanahuará, condujo al colapso de tuberías de aguas servidas del Hospital II de Yanahuará. El aniego afecto infraestructuras de consultorios externos clínicos y quirúrgicos, consultorio de niño sano, farmacia y rayos X, por ello se han suspendido las atenciones en Consulta externa hasta la próxima semana. Asimismo, se están realizando acciones de desinfección en las áreas afectadas; además, se prevé realizar análisis microbiológico luego de culminar con la desinfección.